

**UNIVERSIDAD CATÓLICA SANTO TORIBIO DE MOGROVEJO**  
**FACULTAD DE INGENIERÍA**  
**ESCUELA DE INGENIERÍA INDUSTRIAL**



**Mejora de gestión de inventario para disminuir los ingresos no percibidos  
de la empresa Lubri-repuestos Olmos EIRL**

**TESIS PARA OPTAR EL TÍTULO DE  
INGENIERO INDUSTRIAL**

**AUTOR**

**Cesly Sujey Huancas Huaman**

**ASESOR**

**Absalon Rivasplata Sanchez**

<https://orcid.org/0000-0002-3939-9253>

**Chiclayo, 2023**

**Mejora de gestión de inventario para disminuir los ingresos no  
percibidos de la empresa Lubri-repuestos Olmos EIRL**

PRESENTADA POR

**Cesly Sujey Huancas Huaman**

A la Facultad de Ingeniería de la  
Universidad Católica Santo Toribio de Mogrovejo  
para optar el título de

**INGENIERO INDUSTRIAL**

APROBADA POR

Edward Florencio Aurora Vigo

PRESIDENTE

Ana María Caballero García

SECRETARIO

Absalon Rivasplata Sanchez

VOCAL

## **Dedicatoria**

A mis padres, puesto que eso se ve reflejado en la persona que soy actualmente, son los que me acompañan en cada paso que doy, es por ello, que mucho de mis logros se los debo, incluido a este.

## **Agradecimientos**

A mis padres por apoyarme en mi formación, a toda mi familia que está presente en mis logros y ayudarme a conseguir mis objetivos. A mi asesor Absalón Rivasplata Sánchez por su confianza, apoyo y predisposición para guiarme en la realización de este proyecto.

# Huancas Huamán v1

## INFORME DE ORIGINALIDAD

10%

INDICE DE SIMILITUD

10%

FUENTES DE INTERNET

1%

PUBLICACIONES

3%

TRABAJOS DEL  
ESTUDIANTE

## FUENTES PRIMARIAS

1	<a href="http://hdl.handle.net">hdl.handle.net</a> Fuente de Internet	4%
2	<a href="http://tesis.usat.edu.pe">tesis.usat.edu.pe</a> Fuente de Internet	3%
3	<a href="http://www.scribd.com">www.scribd.com</a> Fuente de Internet	<1%
4	Submitted to Universidad Cesar Vallejo Trabajo del estudiante	<1%
5	<a href="http://vsip.info">vsip.info</a> Fuente de Internet	<1%
6	<a href="http://repositorio.ucv.edu.pe">repositorio.ucv.edu.pe</a> Fuente de Internet	<1%
7	<a href="http://www.defontana.com">www.defontana.com</a> Fuente de Internet	<1%
8	<a href="http://repositorio.continental.edu.pe">repositorio.continental.edu.pe</a> Fuente de Internet	<1%
9	Submitted to Universidad Pontificia Bolivariana	<1%

## Índice

Resumen .....	6
Abstract .....	7
Introducción .....	8
Revisión de literatura .....	10
Materiales y métodos .....	14
Resultados .....	15
Discusiones.....	30
Conclusiones .....	31
Recomendaciones.....	31
Referencias .....	32
Anexos.....	36

## Resumen

El presente trabajo de investigación tiene como objetivo general disminuir los ingresos no percibidos de la empresa Lubri-repuestos Olmos EIRL mediante la mejora de la gestión de inventario, empresa dedicada al rubro de la comercialización de productos al por mayor y menor relacionados al sector motorizado. El principal problema es los ingresos no percibidos que representa 32,43%. Para el desarrollo de las propuestas, se realizó el diagnóstico actual de la gestión de inventario de la empresa, mediante la metodología del análisis ABC en la cual se obtuvieron indicadores como pérdida de oportunidad de venta, costo de oportunidad de dinero inmovilizado, pérdida de dinero por obsolescencia, rotura de stock, nivel de servicio e ingresos no percibidos. Después, se determinó y aplicó las herramientas de mejora de gestión de inventarios. Para ello, se consideró criterios de selección como el coeficiente de variabilidad y aspectos que se asemejan a las necesidades que presenta la empresa. Luego, se planteó las propuestas de mejora como: desarrollar un modelo de control de inventario, en este caso se empleó el modelo de revisión periódica (P), establecer políticas de compra, proceso logístico, capacitaciones en temas de gestión de inventario e implementar sistema ERP. Finalmente, el proyecto obtuvo un beneficio de S/ 2,77 y un TIR de 62,32% mayor al TMAR de 18,89 % lo que indica que el proyecto es rentable. Con la mejora de la gestión de inventarios se podría disminuir los ingresos no percibidos en 20,42% que equivale a S/. 132 128,96 soles.

**Palabras clave:** Inventario, gestión de inventarios, proceso logístico, ingresos no percibidos.

### **Abstract**

The general objective of this research work is to reduce the unearned income of the company Lubri-repuestos Olmos EIRL by improving inventory management, a company dedicated to the marketing of wholesale and retail products related to the motorized sector. The main problem is the income not received, which represents 32,43%. For the development of the proposals, the current diagnosis of the company's inventory management was carried out, using the ABC analysis methodology, in which indicators such as loss of sales opportunity, opportunity cost of immobilized money, loss of money were obtained. due to obsolescence, stock breakage, service level and lost income. Afterwards, the inventory management improvement tools were determined and applied. For this, selection criteria were considered such as the coefficient of variability and aspects that resemble the needs presented by the company. Then, improvement proposals were raised such as: developing an inventory control model, in this case the periodic review model (P) was used, establishing purchasing policies, logistics process, training on inventory management issues and implementing a system. ERP. Finally, the project obtained a profit of S/ 2,77 and an TIR of 62,32% higher than the TMAR of 18,89%, which indicates that the project is profitable. With the improvement of inventory management, the foregone income could be reduced by 20,42%, which is equivalent to S/. 132 128,96 soles.

**Keywords:** Inventory, inventory management, logistics process, foregone income.

## Introducción

En el 2019 [1], en Colombia las motos tienen una mayor importancia en el desarrollo y avance de este país. La Cámara de la Industria Automotriz de motocicletas destacaron su impacto positivo en el aspecto económico en la producción, las importaciones, el consumo interno, la inversión y las exportaciones; y con respecto al nivel social, ya sea como medio de transporte o como fuente de ingresos. En junio del 2019, vendieron más de 8,60 millones de unidades, convirtiendo al país en una mejor alternativa a las motocicletas, que representaron el 57,10 % en circulación de vehículos a motor y son vitales para la concreción de su economía.

En el 2020, la demanda de automóviles y motocicletas ha incrementado en el mercado peruano. Según el “Boletín Estadístico junio 2020”, en el primer semestre del año se inscribieron 187 673 vehículos en el Registro de Propiedad Vehicular a nivel nacional [2]. Por ende, los usuarios optan por adquirir suministros de alta calidad para la preservación y cuidado de sus vehículos de transporte y/o trabajo. Según la Asociación Automotriz del Perú [3], para abril del 2021 en comparación de abril del 2020, ha incrementado en 28,1% en la importación de suministros como principalmente de lubricantes con 114 873 408 en valor FOB US\$ y repuestos (partes de motor, filtros, partes eléctricas, entre otros).

Las empresas de este tipo de negocio carecen de interés a la gestión sobre sus inventarios, ya que se enfocan en adquirir un mayor número de clientes y por ello, a realizar más ventas, abandonando a un lado la gestión de las mercaderías. Ahora bien, según Nemtajela y Mbohwa [4], para el éxito y crecimiento de cualquier organización de consumo es necesario contar con una correcta gestión de inventario, ya que, su mal cálculo y gestión provocará que se tengan demasiados o muy pocos productos a la mano, se detengan las inversiones, o no se logre satisfacer a los clientes, hasta que finalmente la empresa fracase.

En la actualidad, el control de inventarios juega un papel muy importante, porque es una de las actividades logísticas que tiene una alta posibilidad de reducir los costos de la empresa. El manejo ineficiente de los costos de inventario disminuye la productividad de la empresa, lo que afectará su ventaja competitiva e incluso aumentará los costos de mantener inventarios [5]. Por lo cual, se requiere tener el control sobre los procesos que se desarrollan en la empresa, desde que se adquiere los productos hasta la entrega final de su respectivo cliente.

La empresa familiar con razón social Lubri-repuestos Olmos EIRL, ubicada avenida los Incas 1175, La Victoria, dedicada al rubro de la comercialización de productos al por mayor y menor relacionados al sector motorizado como son lubricantes y repuestos. Inició sus actividades en el año 2003, vendiendo una reducida variedad de productos, a medida del paso del tiempo, la empresa logró estabilidad y crecimiento gradual, por lo que se decidió aumentar

la variedad de productos hasta convertirse en un comercializador reconocido localmente en la región.

Lamentablemente, la empresa en la actualidad tiene una deficiente gestión de inventarios. Este descuido presenta diversos problemas por la falta de registro de entradas y salidas de cada producto adquirido, lo cual, orienta a tomar malas decisiones y, por ende, a comprar mercadería en exceso o en caso contrario a no contar con los recursos económicos necesarios para adquirir mercadería demandada de manera que genera insatisfacción al cliente. Dado que las compras se realizan de manera empírica, los procesos logísticos actuales no cuentan con una planificación de compra adecuada.

En el año 2021, la empresa generó un total de ingresos de S/. 664 848,46. A pesar de ello, se obtuvo una pérdida de oportunidad de venta de S/. 148 104,72 representa 22,28% de los ingresos totales. Además, otros de los problemas es la baja rotación de algunos productos lo que origina el dinero inmovilizado de S/. 66 564,72 y por ende un costo de oportunidad de S/ 3 576,44 equivale a 5,37%, lo que también genera una pérdida de dinero por productos obsoletos de S/. 31 775,72 que representa el 4,78% de ingresos totales. Por último, el total de ingresos no percibidos es de S/. 183 456,88 que equivale el 32,43% de los ingresos del año 2021.

Ante esta realidad problemática, se plantea la siguiente pregunta: ¿Cómo mejorar la gestión de inventario para disminuir los ingresos no percibidos de la empresa Lubri-repuestos Olmos EIRL? Es por ello que la presente investigación tiene como objetivo general: disminuir los ingresos no percibidos de la empresa Lubri-repuestos Olmos EIRL mediante la mejora de la gestión de inventario. Además, se trabaja con los siguientes objetivos específicos: diagnosticar la situación de la gestión de inventario de la empresa Lubri-repuestos Olmos EIRL; determinar y aplicar las herramientas de mejora de gestión de inventarios en la empresa Lubri-repuestos Olmos EIRL.; analizar el costo-beneficio de la propuesta de mejora planteada.

La importancia de la realización de la presente investigación radica en ayudar a las empresas en disminuir los ingresos no percibidos a través de mejora de gestión de inventario en aspectos como la reducción de pérdida de oportunidad de venta, planificación adecuada de las compras, reducir el dinero inmovilizado, y así poder invertir en productos con mayor demanda, en lo cual permite a las empresas ser más competitivas. De esta manera, la presente investigación contribuye a corregir los problemas actuales de las empresas. Para ello, se propone herramientas y metodologías que mejoren la gestión actual de inventarios y lograr el más adecuado para la empresa. Por último, esta investigación sirve como antecedente para investigaciones futuras que tengan problemas de gestión de inventario en el sector comercial de repuestos.

## Revisión de literatura

El inventario se define como las cantidades de materiales o recursos utilizados de una empresa, es decir un conjunto de políticas y controles que se utilizan para monitorear los niveles que deben mantenerse. Teniendo como objetivo principal determinar las situaciones de las existencias, para saber la cantidad y el valor de los bienes disponibles en una empresa [6] [7]. Por lo tanto, inventario es el almacenamiento de recursos existentes de una empresa que se utilizan para satisfacer las necesidades [8]. Tiene como funciones son: conseguir que las ventas continúen sin que haya paros por falta de productos; adquirir ventaja por volumen de compra, ya que si se obtiene grandes cantidades los costos se reducen; y, proveer nuevos stocks de artículos para poder satisfacer la necesidad de los clientes.

Asimismo, existen diversos tipos de inventario los más importantes son: los inventarios de materia prima, inventarios de mercancías, inventarios de productos en proceso, inventario de productos terminados y, por último, inventario de materiales y suministros [9].

La gestión de inventario se define como el proceso responsable de garantizar la cantidad más adecuada de productos en toda la organización, de modo que el proceso de comercialización (como las operaciones de manufactura y distribución) cumplan con el compromiso de entregar los productos a los clientes [10]. Además, [11] indica que la implementación adecuada de la gestión de inventario ayudará a mejorar los niveles de servicio, eliminar los quiebres de stock y generar mayor liquidez al reducir los costos de compra.

Sin embargo, en el caso de fondos limitados, las empresas buscarán aumentar la rotación de inventario con el fin de mantener una baja inversión para satisfacer plenamente la demanda existente, y lograr una gestión de inventario adecuada, incluida la organización, planificación, registro, control y análisis periódico del inventario [12].

Los modelos de gestión de inventarios son aquellos que proporcionan planificación, control y evaluación de las actividades laborales que realiza la empresa con el fin de obtener sus productos y servicios de manera eficiente y eficaz [13]. Para mejorar la gestión del inventario se debe determinar el modelo que se va realizar, por lo que se clasifican como modelo de revisión continua (Q) que se utiliza cuando se puede determinar la precisión de la demanda y el tiempo de pedido es variable. Finalmente, cuando la demanda es variable, pero el tiempo de pedido es fijo y ajustado de acuerdo al inventario del producto en ese momento, se utiliza el modelo de revisión periódica (P). Este tipo de modelo es beneficioso porque permite una revisión fija en productos que durante el período se pueden ordenar al por mayor, de modo que los proveedores puedan descontar y ahorrar costos de transporte [14] [15].

El proceso logístico facilita la relación entre la producción y el movimiento del producto, tratando de encontrar la mejor solución para fabricar y distribuir los productos. Además, este proceso busca lograr la satisfacción de los clientes [16]. De la misma forma, para identificar claramente el proceso, se puede graficar utilizando un diagrama de flujo que sirve para mostrar de manera ordenada y lógica cuáles son los pasos a realizar en un determinado proceso, teniendo en cuenta su importancia lo que conlleva saber exactamente lo que incluye cada proceso [17] [18].

Proceso de compras consiste en realizar las compras de los productos necesarios a proveedores para el rubro que se dedica la empresa. Para ello, se debe tener en cuenta el precio, calidad, condiciones de pago y plazo de entrega. Luego, estos productos son almacenados y se determina la cantidad mientras se da inicio al proceso de comercialización [19]. El proceso de almacenamiento, es un proceso logístico que trata de la recepción de los productos, luego con el almacenamiento y por último se realiza movimientos dentro de un mismo lugar donde están los materiales, materias primas y los productos semielaborados o terminados [20].

Análisis ABC es como una técnica que relaciona diferentes aspectos como las ventas, la demanda, el precio unitario, etc., la particularidad a estudiar depende del tipo de inconveniente de la empresa [21]. Con el objetivo de determinar la valorización de cada uno de los artículos y priorizarlos de mayor a menor. Se permite clasificar en tres categorías: Categoría A, son los artículos más importantes y está compuesta por una cantidad reducida de productos que representan el 60 al 80 % del costo total del inventario y el 5 al 20 % del total de los artículos del almacén; categoría B, compuesto una mayor cantidad de productos que es aproximadamente el 20 – 40 % del total de artículos almacenados y representa el 10 - 20 % del costo total del inventario; categoría C, representan el 50% de los artículos almacenados, pero menos del 5 - 10 % del costo total del inventario [9].

Sistema ERP son un conjunto de sistemas de información que permiten la integración de la producción, inventario, contabilidad, control de almacenes, entre otras operaciones, con la intención de maximizar su eficacia y eficiencia de las empresas, minimizando sus costos y permitiendo un mejor uso de la información durante la toma de decisiones [22].

Ingresos no percibidos es el ingreso económico que deja de percibir una organización por no tener disponible el producto que solicita el cliente en la cantidad y momento adecuado.

Para el desarrollo de esta investigación se tomó en cuenta artículos científicos que serán de referencia y apoyo para el progreso de esta.

Lozada [23], en su investigación “Implementación de políticas de gestión de inventarios en el almacén de repuestos de la empresa Interamericana Trujillo S.A”, la falta de control de sus procesos generó problemas en el área de almacén, lo que provocó reclamos y pérdidas de clientes por faltantes recurrentes de repuestos. Su objetivo fue implementar políticas de gestión de inventario en el almacén. Para ello, clasificaron los productos utilizando dos métodos de análisis: el primero, centrado en los productos con mayor movimiento (FMS), y el segundo, en los productos con mayor ocurrencia de ventas (ABC); finalmente aplicaron el promedio móvil ponderado y modelos EOQ. Como resultado el primer método (FMS) obtuvieron 99 repuestos, lo que representó el 75% de las ventas, mientras que el segundo método (ABC) obtuvo 362 repuestos, lo que representó el 70% de las ventas. Además, su costo a pedir es de \$3.2 y el costo de almacenamiento es del 22,5% del valor del repuesto, con respecto al promedio móvil ponderado, estimaron la demanda de 3 meses y el modelo EOQ compro un total de \$66 847,77 de la cuales \$26 083,74 corresponden a compras mensuales y \$40 764,03 a una compra por 3 meses. El resultado de ganancias totales fue \$73 149,53.

Bonett y Silva [24], en su investigación “Propuesta de gestión de inventarios para mejorar el proceso de abastecimiento, mediante desarrollo de pronósticos y el sistema de revisión periódica en una empresa comercializadora de lubricantes” indica que hay muchas empresas comerciales en el mercado hoy en día que tienen grandes márgenes de pérdidas económicas por quiebres de stock debido a los procesos ineficientes de abastecimiento de lubricantes, reflejada en pérdida de ventas y costos adicionales por falta de producto disponible en su tienda. Por ello, proponen integrar un sistema de pronóstico y modelo de inventario de revisión periódica. Se obtuvieron los siguientes resultados una disminución del 93,36% en los costos causados por el desabastecimiento y aumento del nivel de servicio de 77% hasta el 91%. Además, la utilidad generada por el desabastecimiento se recupera en 92,28% lo que indica ser una alternativa de solución a los problemas de las empresas.

Salas, Manguel y Acevedo [25], en su artículo “Metodología de gestión de inventarios para determinar los niveles de integración y colaboración en una cadena de suministro”, se planteó el tema de la colaboración entre los participantes dentro de la cadena logística, lo cual se ve muy afectado y genera pérdidas a la empresa. Primero, se propone un método basado en el plan de planificación, que detalla las posibles estrategias que se pueden desarrollar; planificación colaborativa, para involucrar a todos que participen de manera unida; integración de procesos; medición del desempeño a través de indicadores numéricos, y finalmente, formular un plan de acción de la gestión de inventarios. Los resultados obtenidos son trabajo conjunto, entrega a

tiempo, abastecimiento oportuno, niveles de servicio mejorados en casi un 95% y niveles óptimos de inventario reducidos en un 93%, lo que resulta en mayores ingresos.

González [26], en su artículo “An inventory management model based on competitive strategy” demostró que la gestión de inventarios esté relacionada con la cadena de valor de la empresa, a partir de lo cual el objetivo es aumentar la participación de mercado y con ello los márgenes de utilidad, verificando que las inversiones en el área de inventarios son importantes para la empresa. Su metodología consiste en cuatro etapas: primero se identifica la estrategia competitiva de la empresa en base a los niveles de servicio, luego clasifica los productos mediante el análisis ABC con respecto a la demanda. Después, se realiza un pronóstico de demanda en la cual se emplea el coeficiente de variación utilizando técnicas pronóstico como suavizamiento exponencial, y finalmente es la etapa de selección de las políticas de inventario que de acuerdo con las necesidades de las estrategias competitivas. Los resultados obtenidos del nivel de servicio en un periodo de tres meses se obtuvo un incremento 13,39% y la clasificación de los productos A y B superó el 98% del nivel de servicio de la empresa mientras que los productos C incrementó el 18,43%.

Contreras *et al.* [27], en su artículo “Inventory policy management in the storage of steel materials for construction”, indica que el 35% de los problemas de entrega insatisfactorios están expuestos, el 12% se debe a la rotación de clientes y el nivel de servicio es del 80% debido a que mantienen productos en almacén. Se obtuvo como objetivo determinar un modelo adecuado para la empresa. Además, su método consiste en aplicar el modelo de cantidad económico de pedido (EOQ) y el modelo de revisión continua a cada producto. Antes de eso, primero se obtuvo la matriz ABC, stock de seguridad, punto de reorden (ROP), costos de logística y nivel de servicio, realizando el cálculo de cada artículo, se comenzó con productos que tienen una rotación constante y luego, se le dio prioridad aquellos productos que tienen una rotación baja pero que también sean importantes para la empresa, porque tiene dinero inmovilizado por estar en el inventario. Se obtuvieron los siguientes resultados: el nivel de servicio aumentó al 95%, los ingresos aumentaron un 12,1%, además, el excedente gastado en productos de inventario se redujo en un 15% y un ahorro de 65% por pedidos mal realizados. Finalmente, se concluye que la aplicación de métodos cuantitativos muestra verdaderamente el comportamiento de los productos de la empresa.

## **Materiales y métodos**

### *Diagnóstico de la situación de la gestión de inventario de la empresa*

Para realizar el diagnóstico de la empresa se realizó una entrevista con el gerente general (Anexo 1). Además, se realizó un análisis ABC para la categorización de los productos [21]; se usó información del año 2021 mediante un análisis documentario de los registros de la empresa para calcular los indicadores que permitieron determinar las causas de los ingresos no percibido como pérdida de oportunidad de venta, costo de oportunidad por dinero inmovilizado, dinero por obsolescencia, nivel de servicio y rotura de stock [28] [29]. Luego, se determinó el proceso logístico mediante diagrama de flujo, por lo que se logró determinar la situación en la que encontraba la gestión de inventarios de la empresa, además se utilizó la herramienta 5WH-1H para enfocar los principales problemas que se presentaban el proceso logístico, es decir, los procesos de compra, almacenamiento y despacho [30]. Finalmente, estos datos proporcionaron la información necesaria para determinar las causas de la deficiente gestión de inventario.

### *Determinar y aplicar las herramientas de mejora de gestión de inventarios en la empresa*

Se determinó una población de todo el inventario con una muestra de los productos de la clasificación A y un muestreo no probabilístico por conveniencia de cinco productos. Asimismo, se realizó el pronóstico de la demanda de los productos seleccionados mediante el software Crystall Ball, considerando la desviación media absoluta (MAD) para determinar el mejor modelo de previsión. De esta manera, se analizó los diferentes modelos de gestión de inventarios, el sistema de revisión continuo (Q) y sistema de revisión periódica (P) [31] [6].

Posteriormente, se seleccionó el modelo más adecuado según los criterios de selección como el coeficiente de variabilidad que especifica que modelo pueden aplicar de acuerdo al resultado obtenido de cada producto. [31] Además, otro de los criterios de la selección es que la empresa maneja una amplia gama de productos y una demanda variable [6]. Todos estos criterios permitieron establecer cuál de ellos brinda una mayor eficiente de gestión de inventarios que en un futuro la empresa pueda aplicar teniendo como objetivo disminuir los ingresos no percibidos.

Finalmente, se realizó la selección de la aplicación de herramienta tecnológica como un software de sistema ERP [32], mediante criterios de selección que consiste en tres fases, buscar a los candidatos, establecer criterios de evaluación, y evaluar el sistema que mejor convenga de acuerdo a las necesidades la empresa.

### *Analizar el costo-beneficio de la propuesta de mejora planteada*

Se toma todos los costos de las propuestas que se plantea para conocer el beneficio económico, valor actual neto, tasa interna de retorno, utilizando el software Microsoft Excel. Y finalmente se determinó si la propuesta será viable para la empresa.

## **Resultados**

### *Diagnosticar la situación de la gestión de inventario de la empresa Lubri-repuestos Olmos EIRL*

La empresa Lubri-repuestos Olmos EIRL fue fundada en el año 2003, dedicada al rubro de la comercialización de productos al por mayor y menor relacionados al sector motorizado como son lubricantes y repuestos. La ubicación actual de esta empresa es en la avenida los incas 1175 en la provincia de Chiclayo, departamento de Lambayeque. Actualmente, la empresa cuenta con una estructura organizacional constituida que se conforma por el gerente general, administrador, cajera, vendedores y almacenero.

En la empresa debido al rubro en el que opera cuenta con una gran variedad de productos en la cual se realizó el análisis ABC con la finalidad de ubicar los productos que pertenecen a la categoría A, es decir, aquellos que generan mayores ingresos para la empresa, asimismo los productos que pertenecen en la categoría B son los que tienen una importancia moderada y los de la categoría C son los que tienen poca importancia debido a su pausada venta, ya que la empresa cuenta con 2536 productos de acuerdo a la utilidad del año 2021 (Anexo 2). En la tabla 1 se presenta el cuadro resumen del análisis ABC.

**Tabla 1. Resumen del análisis ABC**

<b>Clasificación</b>	<b>N° productos</b>	<b>Frecuencia</b>
A	544	21,45%
B	799	31,51%
C	1 193	47,04%
Total	2 536	100,00%

**Fuente: Elaboración Propia**

Asimismo, mediante la comercialización de estos productos, los ingresos mensuales entre el periodo de enero – diciembre 2021, han representado un total de S/ 664 848,46. (Anexo 3)

### Descripción de los procesos logísticos

La empresa Lubri-repuestos Olmos EIRL, cuenta con un proceso logístico deficiente lo que genera problemas en la planificación de compras debido a que tienen un modelo empírico y ausencia de políticas de inventario, lo que ocasiona un sobreabastecimiento o una demanda insatisfecha. Además, no cuentan con un kardex que les permita tener un registro de entradas y salidas de los productos. Para ello, se analizó a través de la herramienta 5WH-1H con la

finalidad de identificar los problemas del proceso de compra, almacenamiento y despacho de productos, evidenciando la falta de gestión de inventario (Anexo 4).

En los procesos de compra, se revisan los niveles de inventario aproximadamente cada 7 días para solicitar pedidos de reposición de productos que demoran 3 días en llegar.

Comienza con una solicitud al encargado del almacén para saber qué productos se necesita, para luego cumplir con el pedido que requiere el cliente. Una vez recibido la solicitud de los productos, el encargado de hacer el pedido revisa el stock de almacén para verificar si se requiere más productos o no. Si en el caso que no hay producto de stock, notificará al gerente para que realice el pedido correspondiente y él hará el pedido en base a la experiencia es decir de manera empírica, ya que no cuenta con un registro de entrada y salida de producto. Posteriormente, el gerente consultará a diferentes proveedores para obtener cotizaciones de los productos requeridos, y luego el gerente evaluará cada cotización y determinará la mejor opción. Una vez finalizado, se confirmará la compra del producto solicitado al proveedor seleccionado; la lista de productos requeridos se enviará con el pedido y, a medida que pase el tiempo, el proveedor enviará la mercancía junto con sus respectivas guías de remisión, boletas o facturas. Una vez que llegue el pedido, será verificado y dirigido al almacén. (Anexo 5)

El proceso de recepción y almacenamiento de productos comienza con el envío de los productos solicitados, esto es recepcionado por el encargado del almacén, que verifica la guía de remisión y factura para ver si toda la cantidad solicitada. Si el pedido está conforme, se ingresa al almacenen y en caso no esté conforme con las cantidades solicitadas se envía el reclamo al proveedor, quien analiza y atiende dichos inconvenientes. Como ya se mencionó, la empresa no cuenta con un registro de inventario de la entrada y salida de productos, por lo que solo usan registros donde muestra la cantidad de productos que piden a sus proveedores (Anexo 6).

El proceso de despacho inicia cuando el cliente está en la tienda para realizar una consulta acerca del producto que requiere, en la cual el asistente de venta le proporciona el precio. Después que el cliente prosiga con el pedido, el encargado verifica si hay disponibilidad y muestra el producto, si el cliente requiere el producto el vendedor anota el pedido y la cantidad deseada para que luego sea dirigido a caja para que recepcionen el dinero y generen la boleta o factura de venta, con lo cual el cliente podrá reclamar su producto. (Anexo 7)

#### Identificación de problemas en la gestión de inventarios y sus posibles causas

Para identificar el problema y las posibles causas se utilizará la herramienta de Ishikawa (Figura 1).

Figura 1. Diagrama de Ishikawa

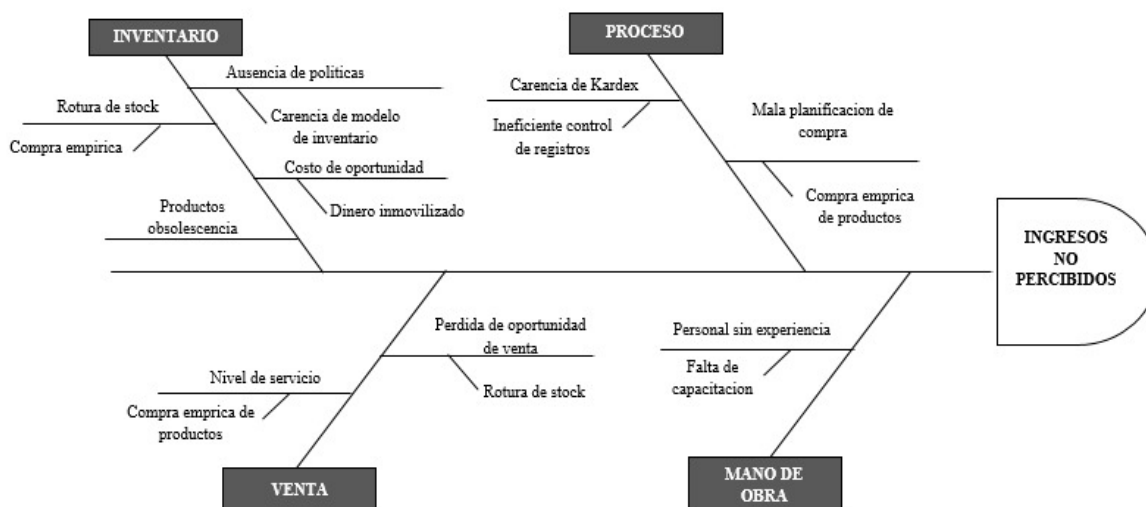

**Fuente: Elaboración Propia**

Perdida de oportunidad de venta: Debido a la presencia de roturas de stock le ha generado a la empresa pérdidas de oportunidad de venta de S/148 104,72 soles (Anexo 8) que representa el 22,28%.

$$\text{Perdida de oportunidad de venta} = \frac{\text{Perdida de oportunidad}}{\text{Ventas Totales}} \times 100$$

$$\text{Perdida de oportunidad de venta} = \frac{S/148\ 104,72}{S/664\ 848,46} \times 100 = 22,28\%$$

Dinero inmovilizado: En la empresa Lubri-repuestos Olmos EIRL, ha registrado un total de 515 productos en los últimos meses, estos productos tienen muy poca rotación debido a que las compras se realizan en base a la experiencia, ya que se da prioridad a los nuevos productos que llegan al almacén por un total de S/ 66 564,72 (Anexo 9) en el año 2021.

$$\text{Dinero inmovilizado} = \frac{\text{Monto inmovilizado}}{\text{Ventas Totales}} \times 100 = \frac{S/66\ 564,72}{S/664\ 848,46} \times 100 = 10,01\%$$

Según Durán [33], si se mantiene niveles muy altos de inventario por un largo tiempo, implica dinero inmovilizado lo que genera pérdida de ganancias. Así como se observa que la empresa cuenta con un 10,01 % de dinero inmovilizado de las ventas registradas.

Costo oportunidad de dinero inmovilizado: Sirve para determinar cuánto deja de ganar la empresa porque tiene el producto en almacén en lugar de tenerlo en un banco. Para ello, se consideran las mejores opciones de inversión que se deja de ganar por el dinero que se encuentra inmovilizado. Para ello, es necesario conocer tasa de interés anual de diferentes bancos y elegir uno de ellos como Mibanco (23,13%), Crédito (20,89%), Pichincha (20,50%), Interbank (19,47%), Scotiabank (16,61%) y Continental (16,28%) [34].

Para calcular el costo oportunidad se tomó la tasa de interés anual de Mibanco 23,13% que fue convertida en una tasa de interés mensual de 1,75%. Asimismo, se consideró el dinero inmovilizado y el exceso de meses ya que lo normal de un producto es 1 mes que puede estar un repuesto en almacén. Obteniéndose como resultado S/. 3 576,44 (Anexo 9) equivale 5,37%.

$$\text{Costo oportunidad de dinero inmovilizado} = \frac{\text{S/ } 3\,576,44}{\text{S/ } 66\,564,72} \times 100 = 5,37\%$$

Perdida por obsolescencia: La empresa Lubri-repuestos Olmos EIRL, al no saber que producto tiene una alta o baja demanda, la cual se realiza debido a una compra empírica, lo que resulto una pérdida económica de S/ 31 775,72 soles (Anexo 10) lo cual representa el 4,78% de los ingresos.

$$\text{Perdida por obsolescencia} = \frac{\text{Dinero perdido}}{\text{Ventas Totales}} \times 100 = \frac{\text{S/ } 31\,775,72}{\text{S/ } 664\,848,46} \times 100 = 4,78\%$$

Nivel de servicio: La empresa Lubri-repuestos Olmos EIRL ofrece el servicio de venta de repuestos de moto, sin embargo, la compra de estos productos se ejecuta de manera empírica por el gerente. Como consecuencia de esta gestión, algunos de los repuestos presentan sobre stocks de unidades y por otro lado la falta de ellos origina una demanda no atendida, como se observa en el Anexo 8.

$$\text{Nivel de servicio} = \frac{\text{Demanda atendida}}{\text{Demanda total}} \times 100 = \frac{28\,238}{36\,645} \times 100 = 77,06\%$$

Como se observa el nivel de servicio que otorga la empresa es de 77,06 %, lo que se deduce que solo este porcentaje es capaz de servir al cliente. Según Ferrín [29], dice que el nivel de servicio de una empresa debe ser aproximadamente de 95%, por lo tanto, empresa Lubri-repuestos Olmos EIRL necesita aumentar su porcentaje de nivel de servicio.

El problema de rotura de stock de la empresa se debe a que la compra del producto se basa en la experiencia gerente. Esto significa que la empresa no puede satisfacer completamente los pedidos de los clientes porque no hay artículos disponibles. Con los datos que se muestran en el anexo 8, se calcula el porcentaje de rotura de stock observada por la empresa.

$$\text{Rotura de stock} = \frac{\text{Demanda no atendida}}{\text{Demanda total}} \times 100 = \frac{8\,407}{36\,645} \times 100 = 22,94\%$$

A partir del resultado, se observa que el porcentaje de rotura de stock de la empresa es de 22,94 % es decir, de cada 100 pedidos demandados, 23 productos no son encontrados en el almacén.

El proceso logístico no cuenta con una clasificación de productos ya que no se tiene un registro exacto de los ingresos y salidas de los productos en almacén. Es por ello, que no existe una adecuada planificación de compras, ya que solo se basan de manera empírica a realizar

compras de los productos. Además, la empresa no cuenta con políticas de inventario que faciliten la correcta ejecución de los diversos procedimientos logísticos que desarrollan.

### Resumen de indicadores actuales de la empresa

**Tabla 2. Resumen de indicadores del año 2021**

Indicador	S/.	Valor
Perdida de oportunidad de venta	S/ 148 104,72	22,28%
Dinero perdido por obsolescencia	S/ 31 775,72	4,78%
Costo oportunidad de dinero inmovilizado	S/. 3 576,44	5,37%
Nivel de servicio		77,06%
Rotura de stock		22,94%

**Fuente: Elaboración Propia**

### Determinar y aplicar las herramientas de mejora de gestión de inventarios en la empresa Lubri-repuestos Olmos EIRL

La empresa Lubri-repuestos Olmos EIRL presenta pérdidas equivalentes a S/ 183 456.88 soles que representa 32,43% de ingresos no percibidos en el periodo de enero – diciembre 2021. En la tabla 3, se puede observar las causas que generan los ingresos no percibidos, así como su propuesta de solución respectiva.

**Tabla 3. Análisis de las causas y propuestas de solución**

Problema	Causas	Propuesta de solución
Ingresos no percibidos	Perdida de oportunidad de venta	Modelo de gestión de inventarios Establecer política de inventario
	Dinero perdido por obsolescencia	
	Costo de oportunidad por dinero inmovilizado	
	Nivel de servicio	Propuesta de nuevos procesos logísticos Capacitaciones al personal sobre temas logísticos Propuesta de implementación de un software
	Rotura de stock	
	Falta de políticas de inventario	
	Mala planificación de compra	
	Personal sin experiencia	
	Carencia de Kardex	

**Fuente: Elaboración propia**

### Mejora 1: Propuesta de modelo de gestión de inventarios

Hoy en día, es fundamental implementar un modelo de gestión de inventarios en una empresa porque proporciona una estructura organizacional y políticas para controlar y mantener los productos disponibles o en existencia. El modelo de gestión suele permitir saber cuándo realizar un pedido, qué pedir, y registrar los artículos pedidos, la cantidad pedida y a quién se le hizo el pedido. De igual forma, el modelo de gestión de inventarios puede evitar diversos problemas

logísticos que suelen presentarse que normalmente sufren las empresas que no poseen uno y afecten a la reputación y situación económica de la empresa.

Fue necesario identificar la demanda histórica que se considera necesaria ya que con ella es posible hallar las previsiones futuras. En la tabla 4, se cuenta con 12 datos históricos (enero – diciembre 2021), los cuales servirán para calcular la demanda futura desde enero hasta diciembre 2022, es decir 12 periodos mensuales.

**Tabla 4. Demanda del año 2021**

Clasificación	Item	Ene	Feb	Mar	Abr	May	Jun	Jul	Ago	Set	Oct	Nov	Dic
A	Producto 1	98	130	104	70	89	69	103	45	80	61	66	78
	Producto 2	4	3	3	4	1	3	3	5	2	3	4	5
	Producto 3	25	14	14	25	26	16	27	13	23	17	12	17
	Producto 4	20	11	7	17	13	22	22	17	18	13	1	9
	Producto 5	4	4	3	3	5	4	3	6	5	5	4	8
B	Producto 6	0	0	1	0	0	0	1	0	1	0	2	0
	Producto 7	2	2	3	1	2	2	2	1	2	1	2	3
	Producto 8	1	0	1	0	1	1	0	0	1	1	1	2
	Producto 9	0	0	1	0	0	0	0	1	0	0	2	0
	Producto 10	3	3	7	4	3	3	4	6	3	3	3	5
C	Producto 11	0	1	1	0	0	2	0	1	0	1	1	2
	Producto 12	0	1	0	0	1	0	0	1	0	2	1	1
	Producto 13	0	0	1	0	0	0	1	0	2	0	1	1
	Producto 14	0	0	1	1	0	1	0	0	1	0	1	2
	Producto 15	1	1	2	1	0	2	1	2	0	1	2	1

**Fuente: Elaboración Propia**

La proyección de la demanda se realiza para la determinación de las ventas dadas en los próximos meses, para que luego, se aplique el modelo de inventario adecuado según las previsiones. Para el cálculo de las previsiones futuras de la demanda se hará uso del software Oracle Crystal Ball, haciendo uso de la opción Predictor, teniendo en cuenta que solo se seleccionarán los métodos estacionales; para que así se realice una comparación entre cada uno de los métodos, escogiendo a aquel que posea el menor error MAD (Desviación media absoluta). Los autores Chase, Jacobs y Aquilano [6] eligieron esta medida de error porque la respaldaron como una de las medidas más utilizadas por su simplicidad y utilidad en la adquisición de señales de rastreo, y también demostraron que es valiosa porque está relacionada a la desviación estándar, mide la dispersión del valor observados en relación con los valores esperados. (Tabla 5).

**Tabla 5. Resumen comparativo de modelos de pronósticos**

Ítems	Método de pronóstico	Medida de error (MAD)
Producto 1	Multiplicativo estacional de tendencia desecheda	11.47
Producto 2	Aditivo estacional de tendencia desecheda	0,83
Producto 3	Tendencia desecheda no estacional	3,39
Producto 4	Aditivo estacional	2.39
Producto 5	Aditivo estacional de tendencia desecheda	0.56
Producto 6	Tendencia desecheda no estacional	0.16
Producto 7	Aditivo estacional de tendencia desecheda	0.71
Producto 8	Aditivo estacional de tendencia desecheda	0.33
Producto 9	Tendencia desecheda no estacional	0.29
Producto 10	Aditivo estacional de tendencia desecheda	0.57
Producto 11	Aditivo estacional de tendencia desecheda	0.77
Producto 12	Aditivo estacional de tendencia desecheda	0.55
Producto 13	Aditivo estacional	0.71
Producto 14	Aditivo estacional de tendencia desecheda	0.33
Producto 15	Aditivo estacional	0.43

**Fuente: Elaboración Propia**

Así mismo, se tendrá en cuenta la proyección futura a 12 periodos, es decir desde enero hasta diciembre 2022. De acuerdo con la tabla 6, se realizó el pronóstico de demanda anual de los 5 primeros productos de cada clasificación lo cual ayudó a llevar a cabo cada uno de los modelos

**Tabla 6. Resumen de pronósticos de demanda**

Clasificación	Item	Ene	Feb	Mar	Abr	May	Jun	Jul	Ago	Set	Oct	Nov	Dic
A	Producto 1	64	42	51	53	67	51	33	40	41	51	38	24
	Producto 2	3	4	1	4	3	3	4	1	4	3	3	4
	Producto 3	11	21	19	14	13	8	18	16	11	10	4	14
	Producto 4	7	17	13	20	11	7	17	13	20	11	7	17
	Producto 5	2	6	4	7	1	8	3	7	3	9	2	7
B	Producto 6	2	0	3	0	2	0	3	0	2	0	3	0
	Producto 7	1	2	1	2	3	1	2	1	2	3	1	2
	Producto 8	1	1	1	0	0	1	1	1	1	1	1	1
	Producto 9	1	0	0	2	0	1	0	0	2	0	1	0
	Producto 10	6	3	3	3	5	6	3	3	3	5	6	3
C	Producto 11	1	0	1	1	2	2	1	1	2	2	2	1
	Producto 12	2	1	3	2	2	3	2	3	2	2	3	2
	Producto 13	0	2	0	1	1	0	2	0	1	1	0	2
	Producto 14	1	1	2	1	1	2	1	1	2	1	1	2
	Producto 15	2	0	1	2	1	2	0	1	2	1	2	0

**Fuente: Elaboración Propia**

Como primer criterio de selección para el modelo de gestión de inventario se consideró el coeficiente de variación en base a la investigación de Vidal [31], el cual recomienda utilizar los modelos de revisión continuo o periódica cuando presentan un coeficiente de variabilidad menor de 0,25.

**Tabla 7. Coeficiente de variabilidad**

	Promedio	Desviación estándar	Coeficiente variabilidad
Producto 1	81	4,67	0,06
Producto 2	3	0,23	0,07
Producto 3	19	1,11	0,06
Producto 4	14	1,26	0,09
Producto 5	5	0,28	0,06
Producto 6	3	0,65	0,24
Producto 7	2	0,49	0,21
Producto 8	3	0,65	0,24
Producto 9	3	0,62	0,23
Producto 10	3	0,67	0,20
Producto 11	3	0,52	0,21
Producto 12	2	0,51	0,25
Producto 13	3	0,52	0,21
Producto 14	2	0,29	0,14
Producto 15	3	0,51	0,20

**Fuente: Elaboración propia**

Para el resultado obtenido del coeficiente de variabilidad hay dos tipos de modelos de gestión de inventario, como un modelo de revisión continua Q y un modelo de revisión periódica P. El modelo de gestión de inventario está diseñado para garantizar que los productos estén disponibles en el almacén cuando sea necesario [19]. Actualmente, Lubri-repuestos Olmos EIRL no implementa un modelo de gestión de inventario considerando que la empresa cuenta con 2 536 productos, se puede determinar que la demanda de cada producto es variable, por lo que es probable que la empresa cometa errores al determinar las cantidades a pedir, debido a que se hace de manera empírica, teniendo en cuenta la existencia del producto en la empresa en la cual es importante que el modelo elegido se adapta a las necesidades y características de la empresa.

Del mismo modo, para determinar un modelo de gestión de inventario conveniente es necesario que la empresa evalúe cada modelo y realizar un cuadro comparativo en donde describan cada una de sus características para identificar qué modelo es el más adecuado y

viable de acuerdo a los datos obtenidos por la empresa Lubrirepuestos Olmos EIRL, según los autores Chase, Jacobs y Vidal [6] [31]. (Anexo 11).

Posteriormente, para la elaboración de la matriz enfrentamiento (Anexo 13), se establecen los criterios de comparación (Anexo 12). Finalmente, el criterio de evaluación es a través de una matriz de ponderación, en la que se consideran los pesos obtenidos de la matriz de enfrentamiento y también se calificará la importancia de estos modelos de gestión de acuerdo a los criterios establecidos anteriormente (Anexo 14).

Una vez elegido que el modelo P es el más adecuado para la empresa, se realizó la aplicación para 5 primeros productos que generaran mayor utilidad a la empresa de la clasificación de la categoría A, B y C, se muestran a continuación en la tabla 8.

**Tabla 8. Descripción de los productos**

Ítems	SKU
Producto 1	Aceite 20W50 repsol 4t town
Producto 2	Aceite 15W40 shell rimula r4x
Producto 3	Bateria 12N7BL-BS mf negra forte s/mant
Producto 4	Llanta mtt 18 * 325-18 tl
Producto 5	Caja retroceso mtf - carguera 1000cc super caja 20mm
Producto 6	Cilindro completo cg250
Producto 7	Kit empaque cabezal cg125 s/reten valvula kigcol
Producto 8	Cable freno posterior scooter cs125 kigcol
Producto 9	Caliper - bomba freno delantero boss gy150 c/bomba
Producto 10	Manguera desfogue motor
Producto 11	Tapa aceite - balancin pulsar 135 inferior bjr
Producto 12	Yugo caja retroceso 17mm bjr
Producto 13	Bomba aceite 37t carguero yzhx-300 zhenghe
Producto 14	Filtro aire mtl scooter eco bjr
Producto 15	Reten 12-22-5 embrague tw

**Fuente: Elaboración propia**

Para la aplicación del P, se requieren datos sobre la demanda pronosticada, se calcula con la demanda anual y los días trabajados que son 312 días. Con respecto al lead time se consideró de 3,5 y 7 días, desde que se realizó el pedido al proveedor hasta la entrega de dicho producto. Además, el periodo de revisión fue conversado con el gerente de la empresa, asignando un menor tiempo para los productos que generan mayores aportaciones económicas y necesitan de una revisión en periodos más cortos, de modo que no existan problemas con su disponibilidad en almacén. Asimismo, el nivel de servicio es de 95% debido a los antecedentes [21] [35] [36], siendo Z de 1,65. A continuación, en la tabla 10 se observa los resultados del modelo P.

**Tabla 9. Modelo de Reaprovisionamiento Periódico (P)**

	D	d	S/.	S	H	L	T	$\sigma d$	Z	$\sigma(t+L)$	q	SS	Costo Total
Producto 1	555	1,78	16,50	21,73	1	3	7	2,32	1,65	7,34	30	12	S/ 9 590,12
Producto 2	37	0,12	67,45	21,73	5	3	7	0,20	1,65	0,64	2	1	S/ 2 860,10
Producto 3	159	0,51	54,20	21,73	4	3	7	0,91	1,65	2,88	10	5	S/ 8 992,17
Producto 4	160	0,51	110,00	21,73	7	3	7	0,91	1,65	2,89	10	5	S/ 17 993,51
Producto 5	59	0,19	140,01	21,73	10	3	7	0,51	1,65	1,61	5	3	S/ 8 567,29
Producto 6	15	0,05	145,00	21,73	10	5	14	0,25	1,65	1,11	3	2	S/ 2 309,29
Producto 7	21	0,07	6,45	21,73	0	5	14	0,14	1,65	0,62	2	1	S/ 335,87
Producto 8	10	0,03	12,67	21,73	1	5	14	0,07	1,65	0,32	1	1	S/ 319,46
Producto 9	7	0,02	37,00	21,73	3	5	14	0,15	1,65	0,65	1	1	S/ 363,77
Producto 10	49	0,16	2,00	21,73	0	5	14	0,26	1,65	1,13	5	2	S/ 320,15
Producto 11	16	0,05	5,71	21,73	0	7	21	0,12	1,65	0,65	3	1	S/ 231,96
Producto 12	27	0,09	3,00	21,73	0	7	21	0,12	1,65	0,62	3	1	S/ 252,97
Producto 13	10	0,03	7,00	21,73	0	7	21	0,16	1,65	0,83	2	1	S/ 167,97
Producto 14	16	0,05	4,33	21,73	0	7	21	0,09	1,65	0,49	2	1	S/ 225,59
Producto 15	14	0,04	2,58	21,73	0	7	21	0,16	1,65	0,83	3	1	S/ 153,85

**Fuente: Elaboración Propia**

Para calcular los costos de pedido, se consideró costos de personal S/ 15 975,00 y recursos de S/ 1 409,51. En el área de administración donde se gestiona todos los pedidos para que el almacén sea reabastecido, se tiene al gerente y administrador que trabajan 8 horas al día, pero solo dedica 6 horas para realizar las ordenes de pedido. Por lo tanto, se obtuvo un resultado de S/ 17 384,51 soles anuales de costos de pedido. Siendo así su costo de S/ 21,73 por pedido. (Anexo 15)

Para calcular los costos de almacenamiento, se consideró costos de personal, recursos y espacio. En los almacenes donde se reciben, ordenan y mantienen los inventarios, se tiene un administrador y 3 trabajadores que trabajan 8 horas al día pero que solo dedican 21,46% y 25 % de tiempo para administrar y controlar los productos. Por ende, se obtuvo un resultado de S/. 7 954 al año en cuanto a los costos de personal. Además, su costo total de almacenamiento de S/ 36 268,88 que representa 6,80% de la tasa del costo de almacenamiento por año. (Anexo 16).

### Mejora 2: Establecer políticas de inventarios

La estimación del número de unidades a comprar ahora se determina utilizando un modelo de gestión de inventarios, para garantizar que los pedidos se realicen en función del comportamiento de la demanda. Además, el tamaño del lote debe calcularse antes de cada pedido. Se aplicará un modelo de revisión periódica, teniendo en cuenta los intervalos de tiempo establecidos para las distintas categorías de productos, para determinar el nivel de stock disponible en el almacén y poder determinar la cantidad de producto necesaria para alcanzar el

nivel objetivo. Para los productos categoría A, se revisa una vez por semana, los productos categoría B se revisan cada 14 días y los productos categoría C se revisan cada 21 días. El sistema Kardex se actualiza continuamente para el control continuo de inventarios, registrando cada producto que ingresa al almacén y las unidades que salen al momento de la venta. Adicionalmente, todos los productos son contados trimestralmente para verificar la consistencia entre las unidades indicadas por kardex y las unidades físicas disponibles en el almacén. Finalmente, el único responsable de tomar la decisión más conveniente para los productos obsoletos que tiene la empresa es el gerente, decidiendo si se pueden vender a un precio más bajo.

### Mejora 3: Nuevos procesos logísticos

El proceso de compra inicia cuando el encargado de almacén revisa el stock del inventario según el periodo de revisión, luego se calcula la cantidad a pedir mediante la aplicación del modelo P, seguidamente se elabora una lista de los productos con las cantidades adecuadas y se envía al gerente para que revise y apruebe las cantidades a pedir. Después, el gerente consulta con los diferentes proveedores y evalúa las cotizaciones para poder elegir la mejor opción. Finalmente, se confirma la orden de compra con la lista solicitada al proveedor y, a medida que pase el tiempo, el proveedor enviará la mercancía junto con sus respectivas guías de remisión, boletas o facturas. Una vez que llegue el pedido, será verificado y dirigido al almacén. (Anexo 17)

El proceso de recepción y almacenamiento de productos inicia cuando el proveedor envía los productos solicitados y es recepcionado por el encargado de almacén en la cual verifica la guía de remisión y corrobora que el sea pedido sea conforme. Seguidamente, el transportista procede a descargar la mercancía en el área de almacén y se ubica en el lugar asignado. En caso que el pedido este conforme se procede a firmar la guía de remisión y si no es así se le comunica al proveedor para que solucione el problema. Finalmente, se ingresa al software ERP toda la mercadería recibida de forma detallada. (Anexo 18)

El proceso de despacho inicia cuando el cliente ingresa a la tienda y solicita el producto que requiere, seguidamente el vendedor atiende el requerimiento del cliente y procede a verificar la disponibilidad del producto en el sistema, si el producto está disponible se le brinda el precio al cliente y se le muestra el producto luego se verifica si está conforme con su lista de requerimiento para enviar la orden de compra. Posteriormente, se dirige al cajero a pagar su pedido donde se emite el comprobante de venta boleta o factura, con lo cual el cliente podrá dirigirse al vendedor para reclamar su pedido. (Anexo 19)

#### Mejora 4: Propuesta de plan de capacitación a personal en temas logístico

Una de las propuestas de solución para las problemáticas de la empresa se basa en un plan de capacitación (Anexo 20) para el personal de la empresa, para que estas puedan adquirir nuevos conocimientos sobre temas de control de inventarios y almacenes que son necesarias para el buen funcionamiento de las propuestas. Este curso será brindado a través de CIBERTEC por online, que brinda a las participantes actividades sobre la gestión de inventarios.

#### Mejora 5: Propuesta de un sistema ERP

La empresa Lubrirepuestos olmos EIRL no cuenta con kardex ni con registro de entrada y salida de productos, es por ello que se propuso contar con un sistema de información ERP el cual permite administrar y gestionar todos los procesos logísticos de la empresa ayudando a la toma de decisiones con el fin de obtener beneficios como mayor acceso a información, la optimización de los procesos, planificación a futuro, mayor competitividad y minimizar los ingresos. Para ello se realizó la búsqueda de distinto proveedores y que cumplan con los requerimientos que la empresa necesite.

Software ERP JSIC Empresarial (Anexo 21) es un software desarrollado en plataforma Java y motor de base de datos PostgreSQL, que integra las principales operaciones de una empresa. Así mismo, el software consiste en nueve módulos (sistema, almacén, contabilidad, logística, gestores, comercial, ventas y caja).

Sistema ERP Juan Ayala (Anexo 22) es un software completo con factura electrónica que incluye nueve módulos de ventas, compras, producción, inventario, facturación, guía electrónica, punto de venta, debates y gastos.

Defontana Genesis (Anexo 23) el software ERP es 100% Web es la alternativa perfecta para empresas líderes, ya que permite la visibilidad en tiempo real de todas las operaciones de su empresa. Optimiza los procesos de negocio más críticos de la empresa, además conecta en línea sus bodegas, sucursales y locales, incluye 11 módulos uno de los más solicitados es por factura electrónica y provee control total en tiempo real de su empresa.

Para la selección y evaluación del software ERP es necesario tener una relación de criterios para poder comparar a los tres proveedores. Con respecto a los tres diferentes tipos de aspectos como el aspecto funcional (Anexo 24) que se evalúa todo lo que esté relacionado con las funciones del sistema para ello se realizó una matriz de enfrentamiento (Anexo 25) luego el aspecto técnico (Anexo 26 - 27) que está relacionado son las necesidades de hardware y los implementos que conlleva el sistema y finalmente el aspecto económico (Anexo 28 - 29) son criterios que está relacionado con los costos de mantenimiento, licencias y de instalación. Finalmente se realizó una matriz de ponderación en donde se elegirá la mejor opción.

**Tabla 10. Matriz de ponderación**

Criterios	Valor	Software ERP JSIC Empresarial		Sistema ERP Juan Ayala		Defontana Genesis	
		Peso	Califi	Peso	Califi	Peso	Califi
Aspecto funcional							
Propósito principal	9,30	4	37,20	3	12,30	4	13,30
Adaptabilidad	6,98	3	20,94	4	10,98	4	10,98
Herramientas amigables de reporte para el usuario	6,98	3	20,94	3	20,94	4	27,92
Facilidad de parametrización	11,64	4	46,56	3	34,92	3	34,92
Facilidad para hacer desarrollos propios	13,95	3	41,85	3	41,85	4	55,8
Gestión de compra y aprovisionamiento	16,27	4	65,08	2	32,54	4	65,08
Gestión de almacén	13,95	3	41,85	2	27,9	4	55,8
Gestión de ventas	13,95	3	41,85	3	41,85	4	55,8
Gestión financiera y contabilidad	6,98	4	27,92	3	41,85	4	27,92
<b>Total</b>	<b>100,00</b>		<b>344,19</b>		<b>265,13</b>		<b>347,52</b>
<b>Ponderación del grupo</b>	<b>0,40</b>		<b>137,68</b>		<b>106,05</b>		<b>139,00</b>
Aspectos técnicos		Peso	Califi	Peso	Califi	Peso	Califi
Adaptabilidad a la estructura instalada en el cliente	11,11	4	44,44	4	44,44	4	44,44
Distintos ambientes	16,67	3	50,01	4	66,68	4	66,68
Multiplataforma	16,67	3	50,01	4	66,68	4	66,68
Instalación remota	11,11	4	44,44	3	33,33	3	33,33
Gestor de configuraciones	11,11	4	44,44	4	44,44	4	44,44
Seguridad	16,67	4	66,68	4	66,68	4	66,68
Conectividad externa	11,11	3	33,33	3	33,33	4	44,44
Compatibilidad con correo electrónico	5,55	3	16,65	3	16,65	4	22,20
<b>Total</b>	<b>100,00</b>		<b>350,00</b>		<b>372,23</b>		<b>388,89</b>
<b>Ponderación del grupo</b>	<b>25%</b>		<b>87,5</b>		<b>93,05</b>		<b>97,22</b>
Aspectos económicos		Peso	Califi	Peso	Califi	Peso	Califi
Costos del ERP	28,57	4	114,28	3	85,71	2	57,14
Costo de instalación	28,57	4	114,28	4	114,28	4	114,28
Licencias	28,57	3	85,71	3	85,71	4	114,28
Método de precio	14,29	3	42,87	2	28,58	4	57,16
<b>Total</b>	<b>100,00</b>		<b>357,14</b>		<b>314,28</b>		<b>342,86</b>
<b>Ponderación del grupo</b>	<b>35%</b>		<b>124,99</b>		<b>109,99</b>		<b>120,00</b>
<b>PUNTAJE TOTAL</b>			<b>350,18</b>		<b>309,11</b>		<b>356,23</b>

**Fuente: Elaboración Propia**

Los resultados obtenidos en la tabla 10 revela que la mejor opción para empresa es el software Defontana Genesis con un total de 356,23 puntos, debido a la gran cantidad de módulos que permitirían aumentar su funcionalidad y conseguir una mayor adaptación a las necesidades de la empresa. Además, cabe destacar que, los demás candidatos pese a ofrecer

características similares, ciertos aspectos como la adaptabilidad de los módulos o el pago de licencias los pone en desventaja frente al sistema ganador.

### Nuevos indicadores

Para el indicador de la pérdida de oportunidad de venta, se tuvo que el monto representado fue de S/ 148 104,72 representando el 22,28% en el año 2021. No obstante, León y Torre [35] indican que este valor disminuye en un 29% siendo S/ 105 154,35, reduciendo su índice a 15,82%. Según Hostar y Xue [37] [38] en su investigación, la pérdida de ingresos por productos inmovilizados representa en S/. 66 564,72 equivale el 10,01% de las ventas totales, que disminuye un 33% reduciendo su índice a 6,71% lo que S/ 44 598,36 y obteniendo un costo de oportunidad de dinero inmovilizado de S/ 759,64 lo que representa el 1,14%. Finalmente, el nivel de servicio presentado en la empresa debido a la presencia de las roturas de stock causadas por la planificación empírica; era anteriormente de un 77,06% en el año 2021. Sin embargo; de acuerdo con Ferrin, León y Mechan [21] [35] [36], el nivel de servicio presentado en la empresa se incrementará a un nivel del 95% gracias a la mejora implementada respecto a la gestión de inventario. Así mismo, se logra la rotura de stock de 22,94% del año 2021 disminuye hasta el 5%.

**Tabla 11. Resumen de Indicadores**

Situación	Actual		Propuesto		Beneficio
	%	S/	%	S/	
Perdida de oportunidad de venta	22,28%	S/ 148 104,72	15,82%	S/ 105 154,35	S/ 42 950,37
Dinero perdido por obsolescencia	4,78%	S/ 31 775,72	3,94%	S/ 26 214,97	S/ 5 560,75
Costo oportunidad de dinero inmovilizado	5,37%	S/. 3 576,44	1,14%	S/ 759,64	S/ 2 816,80
Nivel de servicio	77,06%	-	95%	-	
Rotura de stock	22,94%	-	5%	-	
Total					S/ 51 327,92

**Fuente: Elaboración Propia**

Si la propuesta anterior se desarrollara en Lubrirepuestos Olmos EIRL, el porcentaje de ingresos no percibidos sería del 20,90%, una disminución respecto del anterior 32,43% de las ventas totales.

### Analizar el costo-beneficio de la propuesta de mejora planteada

Para el análisis costo – beneficio de la propuesta se calculan los ingresos y egresos obtenidos con la propuesta, además de la inversión. Para los ingresos se consideraron los beneficios generados por el incremento de la pérdida de oportunidad de venta, costo de oportunidad por dinero inmovilizado y la pérdida de dinero obsoletos (anexo 30). Además, se realizó cotizaciones de las propuestas (Anexo 31). en cuanto a los egresos se tomó en cuenta la

inversión del modelo P, inversión del software ERP y capacitación (anexo 32) y finalmente, como costos se toma el costo que conlleva dicha inversión (anexo 33).

Luego de haber obtenido los datos sobre los beneficios generados se realizó el flujo de caja teniendo en cuenta la tasa de crecimiento del sector de comercial del rubro de repuestos que fue de 4,2% en el primer trimestre del 2022 [39]; como se puede observar en la tabla 12.

**Tabla 12. Flujo de caja**

	Año 0	Año 1	Año 2	Año 3	Año 4	Año 5
<b>Ingresos</b>						
Beneficio de mejoras		S/51 327,92	S/53 483,70	S/55 730,01	S/58 070,67	S/60 509,64
<b>Total Ingresos</b>		<b>S/51 327,92</b>	<b>S/53 483,70</b>	<b>S/55 730,01</b>	<b>S/58 070,67</b>	<b>S/60 509,64</b>
<b>Egresos</b>						
Inversión de modelo P	S/5 796,00	S/4 085,00	S/4 085,00	S/4 085,00	S/4 085,00	S/4 085,00
Inversión del software ERP	S/32 543,00	S/9 600,00	S/9 600,00	S/9 600,00	S/9 600,00	S/9 600,00
Inversión de capacitación	S/4 284,00	S/4 284,00	S/4 284,00	S/4 284,00	S/4 284,00	S/4 284,00
Gastos modelo P		S/ 154,00	S/ 154,00	S/ 154,00	S/ 154,00	S/ 154,00
Gastos de sistema ERP		S/1 920,00	S/1 920,00	S/1 920,00	S/1 920,00	S/1 920,00
Gastos de proceso logístico		S/ 60,00	S/ 60,00	S/ 60,00	S/ 60,00	S/ 60,00
Gastos de capacitación		S/ 42,00	S/ 42,00	S/ 42,00	S/ 42,00	S/ 42,00
<b>Total Egresos</b>	<b>S/42 623,00</b>	<b>S/20 145,00</b>	<b>S/20 145,00</b>	<b>S/20 145,00</b>	<b>S/20 145,00</b>	<b>S/20 145,00</b>
<b>SALDO BRUTO (antes de impuesto)</b>	<b>-S/42 623,00</b>	<b>S/31 182,92</b>	<b>S/33 338,70</b>	<b>S/35 585,01</b>	<b>S/37 925,67</b>	<b>S/40 364,64</b>
Impuesto a la renta (30%)		S/9 354,88	S/10 001,61	S/10 675,50	S/11 377,70	S/12 109,39
<b>Saldo final / flujo</b>	<b>-S/42 623,00</b>	<b>S/21 828,05</b>	<b>S/23 337,09</b>	<b>S/24 909,51</b>	<b>S/26 547,97</b>	<b>S/28 255,25</b>
Depreciación		S/5 801,00	S/5 801,00	S/5 801,00	S/4 419,00	S/4 419,00
<b>Saldo Final (Defocot / Superavit)</b>	<b>-S/42 623,00</b>	<b>S/27 629,05</b>	<b>S/29 138,09</b>	<b>S/30 710,51</b>	<b>S/30 966,97</b>	<b>S/32 674,25</b>
<b>Utilidad acumulada</b>	<b>-S/42 623,00</b>	<b>-S/14 993,95</b>	<b>S/14 144,13</b>	<b>S/44 854,64</b>	<b>S/75 821,61</b>	<b>S/108 495,86</b>
Valor Actualizado Neto (VAN)		S/48 764,56		TMAR		18,89%
Tasa Interna de Retorno (TIR)		62,32%		Beneficio costo		2,77
Periodo de recuperación (PRI)		1,54		19 meses aproximadamente		

**Fuente: Elaboración Propia**

En el año 0 se proyecta realizar el pago de las inversiones referentes a las mejoras, que consta de la compra de la computadora, los implementos de hardware del sistema ERP y las capacitaciones para los trabajadores; mientras que los costos se van considerando a partir del primer año, según la tasa de inflación de 6,15 %, proporcionada por el Banco Central de Reserva del Perú [40]. El indicador del valor actual neto (VAN) resulta ser S/48 764,56, en cuanto a un TMAR calculado empleando una tasa de inflación (f) de 6,15 % y tasa de premio al riesgo (i) de 12% que es el porcentaje que la empresa piensa en ganar [41], puesto que no se estimó un financiamiento, debido a que, la empresa tiene la capacidad de asumir la inversión.

$$TMAR = i + f + (i \times f)$$

El TIR obtenido indica que habrá un 62,32 % de rentabilidad al realizar la inversión, siendo beneficioso debido a que es mayor al TMAR obtenido de 18,89%; mientras que el beneficio costo es calculado de la división de los ingresos entre los egresos, se obtiene que es de 2,77. Finalmente, se determinó el periodo de recuperación de la inversión de 19 meses aproximadamente se recuperarían los egresos del proyecto.

### **Discusiones**

De acuerdo con los resultados encontrados durante la investigación se puede confirmar que la empresa no lleva un buen control de inventarios. Así mismo, el diagnóstico de la gestión de inventarios de la empresa, en la cual el problema principal son los ingresos no percibidos que la empresa tiene por la mala gestión de inventario, inadecuada planificación de compras, la falta de registros de entrada y salida. En total de ingresos no percibidos representa el 32,43% de las ventas totales. La investigación de Talledo [42] desarrollada también en una empresa de venta de repuestos y accesorios multimarca encontró su problema principal de ingresos no percibidos que representa el 20,42%, se debe a la deficiente gestión de inventarios. Dentro de las principales causas son las compras empíricas, así mismo la pérdida de oportunidad de ventas de 12,34%, dinero por productos obsoletos de 8,01%, bajo nivel de servicio de 79,70%, rotura de stock de 31,40%, desorden y falta de organización en el almacén.

Según Ferrin, Mehan y Salas [29] [36] [43] , señaló en su investigación que el nivel de servicio es el porcentaje de una empresa que puede brindar servicios a los clientes dentro de un plazo de entrega dado, que debe ser del 95%; en la presente investigación se determinó un 77,06 % de nivel de servicio actual, que es un valor por debajo de lo establecido, esto a causa de rotura de stock y la demanda no atendida; las cuales son generadas por falta de control de inventario y las compras de manera empírica.

Sin embargo, con las propuestas de mejora Bonett, Salvo y Talledo [24] [42] [44] en su investigación considero que el modelo de inventario más adecuado para la empresa Lubri-repuestos Olmos EIRL fue el modelo de revisión periódica, utilizando como método de proyección de demanda los métodos estacionales de Crystall Ball, basándose en el comportamiento de los históricos y en el MAD (Desviación media absoluta) en los productos seleccionados; con ello al igual que la presente investigación, que por medio del mismo modelo fue lograron reducir las ruptura de stock en un 4,78%.

Con el beneficio-costo de la propuesta se obtuvo S/. 2,77 comparando con la investigación de Lozada y Aguilera [23] [45] indica que el resulta rentable cuando los beneficios que se

obtienen permitirán recuperar lo que se invirtió. Por ende, el beneficio-costo de la propuesta es rentable dado que generará mayores beneficios económicos para la empresa.

### **Conclusiones**

Mediante la mejora de gestión de inventario en la empresa Lubri-repuestos Olmos EIRL, se alcanzó disminuir los ingresos no percibidos de S/. 183 456,88 a S/. 132 128,96 reduciéndose en un 11,53%, con ello se aumentó el nivel de servicio en 95% y la rotura de stock se disminuye en 5%, asimismo se mejoró otros indicadores con las propuestas planteadas.

Se diagnosticó la situación actual de la empresa Lubri-repuestos Olmos EIRL que presenta un bajo nivel de servicio de 77,06% y una rotura de stock de 22,94%, esto ha generado que la empresa tenga un total de ingresos no percibidos de 32,43%, pérdida de oportunidad de venta de 22,28%, costo de oportunidad por dinero inmovilizado de 5,37%, pérdida de dinero por obsolescencia de 4,78 %, debido a la carencia de un modelo de inventario, compras empíricas, desconocimiento de los trabajadores sobre temas de inventarios.

Para determinar y aplicar las herramientas de mejora primero se realizó la proyección de la demanda y se utilizó los 5 productos principales, por ende, se determinó el modelo de reaprovisionamiento más adecuado para la empresa como el modelo P, con ello se pudo determinar la cantidad a pedir, de esta manera tendrá mayor control para poder evitar desabastecimiento o sobreabastecimiento. Luego, se estableció políticas de compras de acuerdo al modelo de reaprovisionamiento. Por otro lado, se propuso nuevos procesos logísticos y capacitar al personal en temas de inventario con la finalidad de que puedan desarrollar mejor sus labores. Por último, se implementó el uso del software ERP en la cual se obtendrá mayor información del inventario esto permite mejorar los procesos logísticos y conocer cómo se deben implementar cada una de las propuestas mencionadas.

Finalmente, se obtuvo como resultado un costo-beneficio de S/ 2,77 lo que generaría S/ 1,77 de beneficio para la empresa, una tasa de retorno de 62,32%, por lo cual si es rentable la mejora de la gestión de inventarios en la empresa Lubri-repuestos Olmos EIRL.

### **Recomendaciones**

Se recomienda para futuras investigaciones elaborar un modelo de programación lineal y modelos de simulación de inventarios para poder minimizar los costos de inventarios.

Se recomienda realizar una investigación para implementar tecnologías que ayuden a controlar el inventario en los almacenes como RFID, OMS (Order Management System) y WMS (Warehouse Management System).

## Referencias

- [1] Cámara de la Industria Automotriz de la Asociación Nacional de Empresarios de Colombia, *Las motocicletas en Colombia: aliadas del desarrollo del país*, vol. 2, Bogotá: Cara a Cara Comunicación Integral E.U. , 2019.
- [2] SUNARP, JUNIO 2020. [En línea]. Available: <https://www.sunarp.gob.pe/seccion/publicaciones/data/BOL-EST-062020.pdf>. [Último acceso: 20 Mayo 2021].
- [3] APP, «Asociación Automotriz del Perú,» Abril 2021. [En línea]. Available: [https://aap.org.pe/estadisticas/importacion\\_suministros/importacion-de-suministros-2021/](https://aap.org.pe/estadisticas/importacion_suministros/importacion-de-suministros-2021/). [Último acceso: 20 Mayo 2021].
- [4] N. Nemtajela y C. Mbohwa, «Relationship between inventory management and uncertain demand for fast moving consumer goods organisations,» *Procedia Manufacturing*, vol. 8, pp. 699-706, 2017.
- [5] D. A. Agudelo Serna y Y. M. López Rivera, «Dinamica de sistemas en la gestion de inventarios,» *Ingenierías USBMed*, vol. IX, nº 1, pp. 75-85, 2008.
- [6] R. B. Chase, F. R. Jacobs y N. J. Aquilano, *Administracion de operaciones: Producción y cadena de suministros*, Mexico: Interamericana editores, S.A., 2009.
- [7] EQUIPO VÉRTICE, *Aprovisionamiento y almacenaje en la venta*, Malaga,España: Editorial Vértice, 2010.
- [8] A. S. Viejo, *La investigación operativa: Una herramienta para la adopción de desiciones*, España: Universidad Pontificia Comillas de Madrid, 1996.
- [9] M. Pérez Mónica y A. I. Bastos Boubeta, *Introducción a la gestión de stocks: El proceso de control, valoración y gestión de stocks*, España: Ideas Propias Editorial, 2006.
- [10] J. A. Zapata Cortes, *Fundamentos de la gestión de inventarios*, Medellin: Centro Editorial Esumer, 2014.
- [11] A. Zuluaga Mazo y F. J. López Correa, «Estrategias logísticas para el abastecimiento de las pymes del sector confección del Municipio Deitagüi,» *Revista Politécnica*, vol. VI, nº 11, pp. 46-56, 2010.
- [12] M. Orozco García, I. N. Ramos Acevedo y R. E. Viña Echevarría, «Perfeccionamiento de la gestión de inventario de lento movimiento y perecederos,» *Infociencia*, vol. XVII, pp. 1-11, 2013.

- [13] R. Granadillo, L. Hernández y F. Santana, Integración S&OP y CPFR, Mexico: Universidad autónoma del estado de Hidalgo, 2013.
- [14] A. Carreño Solis, Logística de la A a la Z, Lima, Perú: Pontificia Universidad Católica Del Perú, 2011.
- [15] C. J. Vidal Holguín, Fundamentos de control y gestión de inventarios, Santiago de Cali: Programa Editorial Universidad del Valle, 2010.
- [16] B. Bass, «¿Qué son los procesos logísticos?,» La voz, 2019. [En línea]. [Último acceso: 2021].
- [17] L. M. Manene, «Los diagramas de flujo: su definición, objetivo, ventajas, elaboración, fases, reglas y ejemplos de aplicaciones.,» 28 Julio 2011. [En línea]. Available: <https://xdoc.mx/preview/los-diagramas-de-flujo-su-definicion-objetivo-ventajas-5ebefee2344f2>. [Último acceso: Mayo 2022].
- [18] L. M. Manene, «Los diagramas de flujo: su definición, objetivo, ventajas, elaboración, fases, reglas y ejercicios de aplicaciones.,» 28 Julio 2011. [En línea]. Available: <http://www.luismiguelmanene.com/2011/07/28/los-diagramas-de-flujo-su-definicion-objetivo-ventajas-elaboracion-fases-reglas-y-ejemplos-de-aplicaciones/>. [Último acceso: Junio 2021].
- [19] J. C. Santos Cougil, «LOGISTICA 360,» El proceso de aprovisionamiento, 2019. [En línea]. Available: <https://www.logistica360.pe/el-proceso-de-aprovisionamiento/>.
- [20] J. H. C. SOTERO, «Procesos en el almacenamiento (I),» Logistweb – El portal logístico al alcance de todos, 18 Noviembre 2012. [En línea]. Available: <https://logistweb.wordpress.com/2012/11/18/procesos-en-el-almacenamiento-i/>. [Último acceso: 2021].
- [21] A. F. Gutiérrez, Gestión de stocks en la logística de almacenes, Bogotá: Ediciones de la U, 2013.
- [22] Asociación Española de Contabilidad y Administración de Empresas, Sistemas de información integrados (ERP), Madrid, España: AECA, 2017.
- [23] B. R. Lozada Díaz, «Implementación de políticas de gestión de inventarios en el almacén de repuestos de la empresa Interamericana Trujillo S.A.,» Universidad de Trujillo, Trujillo, 2019.
- [24] J. G. Bonett Ramirez y L. A. Silva Diaz, «Propuesta de gestión de inventarios para mejorar el proceso de abastecimiento, mediante desarrollo de pronósticos y el sistema de

- revisión periódica en una empresa comercializadora de lubricantes,» Universidad peruana de ciencias aplicadas, Lima, 2021.
- [25] K. Salas-Navarro, H. Maignel-Mejía y J. Acevedo-Chedid, «Metodología de Gestión de Inventarios para determinar los niveles de integración y colaboración en una cadena de suministro,» *Revista chilena de ingeniería*, vol. XXV, n° 2, pp. 326-337, 2017.
- [26] A. González, «An inventory management model based on competitive strategy,» *Ingeniare. Revista chilena de ingeniería*, vol. XXVIII, n° 1, pp. 133-142, 2020.
- [27] A. Contreras Juárez, C. Atziry Zuñiga, J. L. Martínez Flores y D. Sánchez Partida, «Inventory policy management in the storage of steel materials for construction,» *Revista Ingeniería Industrial*, vol. XVII, n° 1, pp. 5-22, 2018.
- [28] L. Mora García, «Indicadores de la gestión logística KPI,» Bogota, 2012.
- [29] A. Ferrín Gutiérrez, *Gestión de stocks en la logística de almacenes.*, Bogotá: Ediciones de la u, 2013.
- [30] M. Trías, P. González, S. Fajardo y L. Flores, «Las 5 W + H y el ciclo de mejora en la gestión de procesos,» *Innotec gestion*, Uruguay, 2009.
- [31] C. J. Vidal Holguín, *Fundamentos de control y gestión de inventarios*, Santiago de Cali: Programa Editorial Universidad del Valle, 2010.
- [32] F. Chiesa, «Metodología para selección de sistemas ERP,» *Reportes Técnicos en Ingeniería del Software*, vol. VI, n° 1, pp. 17-37, 2004.
- [33] Y. Durán, «Administración del inventario: elemento clave para la optimización de las utilidades en las empresas,» *Visión Gerencial*, n° 1, pp. 55-78, 2012.
- [34] Superintendencia de Banca, Seguros y AFP, «Tasa de interés promedio de sistema bancario,» 3 Junio 2022. [En línea]. Available: <https://www.sbs.gob.pe/app/pp/EstadisticasSAEEPportal/Paginas/TIActivaTipoCreditoEmpresa.aspx?tip=B>. [Último acceso: Junio 2022].
- [35] E. León Chávez y A. Torre Carrascal, «Análisis, diagnóstico y propuesta de mejora para la gestión de almacenes e inventarios para una empresa de coberturas plásticas,» PONTIFICIA UNIVERSIDAD CATÓLICA DEL PERÚ, Lima, 2016.
- [36] W. Y. Mechan Yajahuanca, «Mejora de la gestión de inventarios en el almacén de repuestos de la empresa venta y servicios múltiples multimarca EIRL para incrementar el nivel de servicio,» Repositorio de Tesis Usat, Chiclayo, 2021.

- [37] M. R. Hostar, «Implementación de un sistema de gestión de inventarios aplicado a los insumos almacenados en el depósito de una empresa,» Universidad Nacional de Cordoba, Cordoba, 2014.
- [38] X. Xue, Q. Shen, Y. Tan, Z. Yu y F. Hongqin, «Comparing the value of information sharing under different inventory policies in construction supply chain,» *Science Direct*, vol. XXIX, n° 7, pp. 867-876, 2015.
- [39] Cámara de Comercio de Lima, *CCL: Economía peruana crecería 2,7% en primer trimestre del 2022*, Lima,Peru: La camara, 2022.
- [40] B. C. d. R. d. Perú, «eporte de inflación Marzo 2022. Panorama actual y proyecciones macroeconómicas 2021-2022,» 2022. [En línea]. Available: <https://www.bcrp.gob.pe/docs/Publicaciones/Reporte-Inflacion/2022/marzo/reporte-de-inflacion-marzo-2022.pdf>.
- [41] G. Baca Urbina, *Evaluación de proyectos*, Mexico: Interamericana editores S.A, 2013.
- [42] A. P. Talledo Barreto, «Propuesta de mejora de la gestión de inventarios en la empresa Optimus Motor S. A. C. para minimizar los ingresos no percibidos.,» 2020. [En línea]. Available: [https://tesis.usat.edu.pe/bitstream/20.500.12423/2998/1/TL\\_TalledoBarretoAmgie.pdf](https://tesis.usat.edu.pe/bitstream/20.500.12423/2998/1/TL_TalledoBarretoAmgie.pdf). [Último acceso: Octubre 2021].
- [43] K. Salas-Navarro, H. Maignel-Mejía y J. Acevedo-Chedid, «Metodología de Gestión de Inventarios para determinar los nivelesde integración y colaboración en una cadena de suministro,» *Revista chilena de ingeniería*, vol. XXV, n° 2, pp. 326-337, 2018.
- [44] J. E. Salvo Diaz, «Mejora de gestión de inventarios de la empresa motocicletas y servicios del Norte S.A.C. para disminuir los ingresos no percibidos,» Repositorio de tesis USAT, Chiclayo, 2021.
- [45] A. Aguilera Díaz, «El costo-beneficio como herramienta de decisión en la inversión en actividades científicas,» *Scielo*, vol. XI, n° 2, pp. 322-343, 2017.

## **Anexos**

### **Anexo 1: Guía de entrevista al gerente general**

**Entrevistado:** Edwin Huancas Huaman

**Cargo:** Gerente General

1. ¿De qué manera se planifican las compras de los productos?
2. ¿Cómo se recepcionen los productos?
3. ¿De qué manera se da el proceso de venta?
4. ¿Cómo se despachan los productos?
5. ¿Qué tipo de problemas más se experimentan en la empresa?
6. ¿Tienen problemas para desplazarse dentro de los almacenes?
7. ¿Cuenta con conocimientos referentes a la gestión de inventarios?
8. ¿De qué manera se registran las compras y ventas?
9. ¿Sigue algún criterio a la hora de ordenar los productos en los almacenes?
10. ¿Qué metodología utilizan para llevar a cabo el control de los productos que se tienen dentro de los almacenes?

**Fuente:** Elaboración propia

## Anexo 2: Clasificación ABC

Producto	Utilidad	Frecuencia	Frecuencia acumulada	Zona
Aceite 20w50 repsol 4t town	4,770.69	2.45769%	2.4577%	A
Aceite 15w40 shell rimula r4x	4,133.25	2.12930%	4.587%	A
Bateria 12n7bl-bs mf negra forte s/mant	2,715.34	1.39885%	5.986%	A
Llanta mtt 18 * 325-18 tl cs 4pr 6087 ch	2,302.18	1.18600%	7.172%	A
Caja retroceso mtf - carguera 1000cc super caja 20mm	2,219.99	1.14366%	8.316%	A
Aceite 20w50 bjr mineral oil	1,829.66	0.94258%	9.258%	A
Aceite 20w50 castrol 4t actevo	1,557.90	0.80258%	10.061%	A
Bateria ytx7a-bs (negra) x10 forte	1,270.35	0.65444%	10.715%	A
Carburador completo cg150 ecc bjr	1,259.97	0.64909%	11.364%	A
Llanta 18 * 275-18 tl 4pr s/c cs pistera	1,174.20	0.60491%	11.969%	A
Pedal arranque modelo wx	1,062.48	0.54735%	12.516%	A
Aceite 15w50 motul 4t 5100	988.73	0.50936%	13.026%	A
Aceite 20w50 motul 4t 3000	978.54	0.50411%	13.530%	A
Bateria 12n5l-bs mf negra forte	897.57	0.46240%	13.992%	A
Aceite 20w50 shell helix sn gas hx5	896.01	0.46159%	14.454%	A
Valvula admision - escape wy150 yf par wuyan	888.8	0.45788%	14.912%	A
Aceite 25w60 mineral bjr	881.9	0.45432%	15.366%	A
Cabezal completo pin 13mm wx150 euro2 wanxin original	875	0.45077%	15.817%	A
Llanta mtt 18 * 325-18 tl dm1013 duro (cod.pg)	858.91	0.44248%	16.259%	A
Llanta mtt 18 * 300-18 6pr tl f-538 katana	857.4	0.44170%	16.701%	A
Aceite 20w50 repsol elite super	813.28	0.41897%	17.120%	A
Bateria 12n7a-3a aolong c/activador	801.21	0.41276%	17.533%	A
Faro posterior dos colores	769.25	0.39629%	17.929%	A
Espejo modelo wy s/m (cod.asr)	741.8	0.38215%	18.311%	A
Alternador - rebobinado 08b 3h wx125 150 wanxin original	736.7	0.37952%	18.691%	A
Catalina 37t cb-125 10mm tecni	696.01	0.35856%	19.049%	A
Zapata freno dt100 original asr (cod.asr)	649.12	0.33440%	19.384%	A
Bateria 12n5-3b c/activador aolong	648	0.33383%	19.718%	A
Bujia dp8ea-9 brasil ngk (mototaxi)	610.48	0.31450%	20.032%	A
Cabezal completo pin 15mm wx150 euro1 wanxin original	609	0.31374%	20.346%	A
Volante completa c/piñon vendix 3 polines cg125 150	606.8	0.31260%	20.658%	A
Bateria 12n7l-bs mf negra forte gl-125	606.22	0.31230%	20.971%	A
Cigüeñal completo cg-150 c/eje levas y pin 15mm kigcol	600.1	0.30915%	21.280%	A
Carburador completo cg150 raptor - tiger sheng wey copillar	586.31	0.30205%	21.582%	A
Aceite 10w30 honda 4t semisintetico	573.62	0.29551%	21.877%	A
Aceite agranel - dc lube aceite industrial sae 50	569.01	0.29313%	22.171%	A
Casco c/bufanda full face negro clau	552.3	0.28453%	22.455%	A
Bomba freno c/manija bros storn rw200 (cod.ri)	540.4	0.27840%	22.733%	A
Aceite 20w50 eagle 4t sg mineral (cod.17462-tec)	537.53	0.27692%	23.010%	A
Reten valvula wy125 wuyan (cod.re157-dn)	534.4	0.27530%	23.286%	A
Cremallera completa 73t 5p 5d wx150 c/piñon (cod.asr)	526.9	0.27144%	23.557%	A
Pintura spray negro brillante 11 shark	524.32	0.27011%	23.827%	A
Aceite 25w50 mobil super 4t	522.59	0.26922%	24.096%	A
Aceite 15w40 shell rimula r4x	520.89	0.26834%	24.365%	A
Llanta 18 * 275-18 tl hd208 tsk	519.47	0.26761%	24.632%	A
Faro direccional - intermitente gl (cod.ri)	518.09	0.26690%	24.899%	A
Aceite agranel - dc lube aceite industrial sae 50	513.29	0.26443%	25.164%	A
Aceite 10w30 amalie synthetic	506.22	0.26079%	25.425%	A
Bateria ytx7a-bs c/activador aolong	505.03	0.26017%	25.685%	A
Catalina 42t cgl-125 tecni	504.18	0.25974%	25.944%	A
Silicona pegar 50g std pc wy (pequeña)(cod.si16-dn)	500.32	0.25775%	26.202%	A
Cabezal completo cg150 s/eje levas kigcol	495.89	0.25547%	26.458%	A
Rodaje 6202 nachi	494.09	0.25454%	26.712%	A
Espejo wx 125 150-a	487.55	0.25117%	26.963%	A
Caja cambio motor cg150 completa s/selector kigcol	475.39	0.24490%	27.208%	A
Porta catalina wx125/150-a original	474.21	0.24430%	27.453%	A
Faro 12 led 36w/3600lm rectangular 16.5	472.79	0.24356%	27.696%	A
Cadena seguro para moto 1500mm x 22mm bjr	467.1	0.24063%	27.937%	A
Cilindro completo cg150 pin 15mm c/piston empaque varilla	466.22	0.24018%	28.177%	A
Alternador - rebobinado 08b 3h cg150 wx (cod.asr)	456.36	0.23510%	28.412%	A
Manija completa izquierda embrague asr125-a (cod.asr)	451.4	0.23255%	28.645%	A
Cabezal completo cg150 15mm bjr	449.71	0.23167%	28.876%	A
Comando izquierdo motocicleta wy	442.44	0.22793%	29.104%	A
Casco t/policia negro bjr	440.88	0.22713%	29.331%	A
Cabezal completo wy125 wuyan (cod.ca2095-dn)	437.5	0.22538%	29.557%	A
Aceite 20w50 repsol performance high mileage	435.6	0.22441%	29.781%	A
Camara 18 * 275/300-18 hf tr4 duro	431.26	0.22217%	30.003%	A
Aceite 10w40 motul 4t 7100 100% sintetico	429.16	0.22109%	30.224%	A
Aceite 20w50 castrol gtx	428.6	0.22080%	30.445%	A
Llanta mtt 18 * 325-18 tl csm6087 4pr maxxix s/c	425.65	0.21928%	30.664%	A
Bateria 12n9-bs mf negra s/mant forte (pulsar 200)	419.5	0.21611%	30.881%	A
Cable embrague mototaxi wx125-a wanxin	418.55	0.21562%	31.096%	A
Ramal completo delantero wx125 150-a wanxin	415.45	0.21403%	31.310%	A
Aceite 10w30 shell helix sn plus hx7	412.68	0.21260%	31.523%	A
Amortiguador mate/azul 37cm x10 forte premium	408.75	0.21057%	31.733%	A
Bateria 12n6.5l-bs mf "negra" forte	404.2	0.20823%	31.942%	A
Disco embrague 16mm (5 pzs) cb125	401.84	0.20701%	32.149%	A
Cdi trifasico 200 xiangyuan al	398.44	0.20526%	32.354%	A
Tapalateral mod gl color rojo	395.76	0.20388%	32.558%	A
Piñon arrastre 15t cb-125-150	395.26	0.20362%	32.761%	A
Llanta 17 * 100/80-17 tl hd565 tsk	389.1	0.20045%	32.962%	A
Aceite 20w50 motul 4t 7100 100% sintetico	386.02	0.19886%	33.161%	A
Cdi monofasico lihua wx125 150 wanxin original	385.4	0.19854%	33.359%	A

Aceite 20w50 honda lubripower 4t	379.05	0.19527%	33.554%	A
Silicona brillo vistony 120ml fresa (pequeña)	362.82	0.18691%	33.741%	A
Aceite transmision sae 80w90 vistony	355.74	0.18326%	33.925%	A
Chapa contacto gl c/llave de carro (cod.asr)	354.89	0.18283%	34.107%	A
Liquido radiador - refrigerante verde vistony (galon)	354.15	0.18245%	34.290%	A
Arrancador 11t cg150 200 (cod.asr)	353.55	0.18214%	34.472%	A
Silicona brillo simoniz 300ml fresa (cod.877-vic)	343	0.17670%	34.649%	A
Kit arrastre pulsar 135	340.22	0.17527%	34.824%	A
Pedal cambio wy original asr	340	0.17516%	34.999%	A
Templador gl wx	339.34	0.17482%	35.174%	A
Kit empaque cg150 completo s/reten de valvula kigcol	339.1	0.17469%	35.349%	A
Filtro aceite bls-3007 wb	336.91	0.17356%	35.522%	A
Cabezal completo cg250 wy varillero wuyan	336	0.17310%	35.695%	A
Reten 31-43-10.3 telescopicas - barra moder gl125	334.67	0.17241%	35.868%	A
Chapa contacto gl 125 (cod.asr)	334.09	0.17211%	36.040%	A
Canastilla o vendix 20p cg200 a1 (cod.asr)	330.94	0.17049%	36.210%	A
Alternador - rebobinado 08b 3h wanxin 150 kigcol	328.83	0.16940%	36.380%	A
Disco embrague 15mm (5 pzs) cb125	325.24	0.16755%	36.547%	A
Empaque embrague wy125 wuyan	322.52	0.16615%	36.713%	A
Filtro aceite bls-604a wb	320.42	0.16507%	36.879%	A
Bateria ytx5l-bs "negra" x10 fortte	320.35	0.16503%	37.044%	A
Motor cg200 a/e 163fml-2zh lifan	320	0.16485%	37.208%	A
Filtro aire mtf - carguera (cod.asr)	316.29	0.16294%	37.371%	A
Llanta 10 * 350-10 tl hd531 tsk	314.78	0.16216%	37.534%	A
Llanta 17 * 140/70-17 tl hd565 tsk	310.06	0.15973%	37.693%	A
Espejo doble color negro/negro mate bjr	309.8	0.15960%	37.853%	A
Relay de arranque (chanchito arranque) xiangyung a1 (cod.asr)	309.66	0.15953%	38.012%	A
Rodaje 6302 fortte (me-42 mi-15)(cod.02813-ic)	308.53	0.15894%	38.171%	A
Cigüeñal completo wx125 150 pin 15mm	307	0.15816%	38.329%	A
Kit retenes cg125/150/200/250 6 pcs	296.89	0.15295%	38.482%	A
Llanta mtt 18 * 325-18 hd318 tl tsk (cod.19479-tec)	295.68	0.15232%	38.635%	A
Plato opresor - porta disco 5p 5d base fijo reforzado kigcol	295	0.15197%	38.787%	A
Bateria ytx5l-bs c/activador aolong (cod.23810-ab)	294.96	0.15195%	38.939%	A
Rodaje 6302 sfx (me-42 mi-15)	292.54	0.15071%	39.089%	A
Chapa contacto gl wx asr-hr1 (cod.asr)	290.97	0.14990%	39.239%	A
Amortiguador mate/rojo 37cm x10 fortte premium	289.75	0.14927%	39.389%	A
Amortiguador cgl 310mm wx (delgado)(cod.asr)	286.09	0.14738%	39.536%	A
Cabezal completo pin 15mm cg150 (cod.asr)	285.6	0.14713%	39.683%	A
Filtro aire carro bae-1207sr wb (cod.vic)	281	0.14476%	39.828%	A
Liquido freno dot-3 de 4 onz vistony	280.95	0.14474%	39.973%	A
Bateria 12n7-3b c/acido asr (cod.asr)	277.1	0.14275%	40.115%	A
Carburador completo c110 lf110 bjr (cod.16100-z20-b-bjr)	276.07	0.14222%	40.258%	A
Cigüeñal completo cg125 150 15mm reforzado c/eje levas 41/15-18	276.04	0.14221%	40.400%	A
Aceite 5w30 amalie elixir full synthetic	270.69	0.13945%	40.539%	A
Cabezal completo pin 13mm cg150 (cod.asr)	270	0.13909%	40.678%	A
Pedal arranque carguero 2 perno ys-08 (cod.asr)	267.64	0.13788%	40.816%	A
Cabezal completo pin 15mm cg250 (cod.asr)	267.4	0.13776%	40.954%	A
Volante completa cg 200 c/piñon vendix 20 polines a1 (cod.asr)	267.2	0.13765%	41.092%	A
Volante completa cg200 p/8p bjr (cod.31110-20008-vtx-bjr)	267	0.13755%	41.229%	A
Aceite 20w50 shell advance 4t (cod.2269-serc)	264.08	0.13604%	41.365%	A
Caja retroceso mtf - carguera cg200 20mm (cod.asr)	263.85	0.13593%	41.501%	A
Comando derecho motocicleta wy	263.19	0.13559%	41.637%	A
Bateria ytx7a-bs (12v.6ah 85cca) koyo	263	0.13549%	41.772%	A
Camara 18 * 250/275-18 hf tr4 duro	261.78	0.13486%	41.907%	A
Tablero led wx125 / 150-a (cod.asr)	260	0.13394%	42.041%	A
Motor cg200 a/e 163fml-2zh lifan	260	0.13394%	42.175%	A
Liquido radiador - refrigerante coolant ice freeze organico(oat)33%	254.46	0.13109%	42.306%	A
Silicona pegar mega grey (grande) 85gr 99939 versa chem (cod.lc)	252.39	0.13002%	42.436%	A
Aceite 25w60 rayvon 4t vistony (cod.10003200-vis)	250.42	0.12901%	42.565%	A
Motor cg200 a/e 163fml-2zh lifan	250	0.12879%	42.694%	A
Selenio atrv a140 original wx150 wanxin (cod.asr)	249.31	0.12844%	42.822%	A
Piston kit cg150 0.25 osak (cod.13211-osk-025-pg)	247.77	0.12764%	42.950%	A
Foco delantero gl hir azul bot 12v8/38w kigcol	246.42	0.12695%	43.077%	A
Llanta mtt 18 * 300-18 hd572 gold tsk (cod.17507-tec)	244.76	0.12609%	43.203%	A
Bateria ytx7l-bs fp tw koyo (pulsar 135)(cod.0890-rl)	244	0.12570%	43.329%	A
Carburador completo cg150 bjr (cod.16100-162f-4st-bjr)	243.6	0.12549%	43.454%	A
Aceite 10w30 repsol elite neo synthetic	242.75	0.12506%	43.579%	A
Llanta 17 * 110/80-17 tl hd598 trial tsk (cod.22788-tec)	241.7	0.12452%	43.704%	A
Switch freno posterior gl bjr (cod.35350-383-bjr)	240.46	0.12388%	43.828%	A
Bateria ytx9-bs c/activador aolong (cod.23494-ab)	239.95	0.12361%	43.951%	A
Rodaje canastilla 32909 timon mfg bjr	239.66	0.12346%	44.075%	A
Faja traccion scooter gy6-125 743x20x30 bjr	239.46	0.12336%	44.198%	A
Cable acelerador wx125/150-a wanxin (cod.asr/180-wg)	238.1	0.12266%	44.321%	A
Aceite 25w50 shell rimula r2 multi (balde 20l)	235.2	0.12117%	44.442%	A
Foco redondo led 6 puntas (cod.ri)	233.91	0.12050%	44.562%	A
Tubo escape completo mtf - silenciador carguero kigcol	233.85	0.12047%	44.683%	A
Bateria ytx7l-bs c/acido kigcol	232.61	0.11983%	44.803%	A
Zapata freno gl original asr	232.04	0.11954%	44.922%	A
Espejo doble color piel serpiente bjr	231.09	0.11905%	45.041%	A
Aceite 25w60 shell helix hm hx3 (cod.2275-serc)	230.11	0.11854%	45.160%	A
Rodaje 6202 -scp-(me-35 mi-15)(cod.pg/asr)	229.92	0.11845%	45.278%	A
Liquido freno dot-3 de 12 onz vistony	229.65	0.11831%	45.397%	A
Grasa liquida spray lithium white vistony 10 onz/296ml	229.25	0.11810%	45.515%	A
Carburador completo cg125 bjr	228.98	0.11796%	45.633%	A
Botones comando wave italika 5pzs (cod.0846-rl)	227.32	0.11711%	45.750%	A
Llanta 17 * 160/60zr17 mitas sportforce+69w	227.03	0.11696%	45.867%	A

Cilindro completo cg150 kigcol	221.9	0.11432%	45.981%	A
Motor cg150 a/elect. S/ramal c/comandos kigcol	220	0.11334%	46.094%	A
Cable embrague solo std (cod.4533-ic/asr)	219.93	0.11330%	46.208%	A
Espejo cbf150 negro kigcol	219.5	0.11308%	46.321%	A
Camara 18 * 350/400-18 duro	217.72	0.11216%	46.433%	A
Silicona brillo vistony 300ml fresa (grande)	217.5	0.11205%	46.545%	A
Faro posterior mtf - carguero rw200 (cod.ri)	217.24	0.11191%	46.657%	A
Aceite 10w40 repsol elite injection synthetic	216.5	0.11153%	46.768%	A
Faro led ojo aguila rojo 3c hjg-130r	213.41	0.10994%	46.878%	A
Cable automotriz gpt 18 negro amg indeco	212.15	0.10929%	46.988%	A
Zapata freno posterior 180mm mtf - carguera mr&ab	211.08	0.10874%	47.096%	A
Carburador completo cg200 - 250 bjr	211.04	0.10872%	47.205%	A
Porta fusible c/ fusible 15a brassic	210.94	0.10867%	47.314%	A
Cinta reflectiva 983-326 rojo blanco 2*50yos 3m 1129	210.53	0.10846%	47.422%	A
Filtro aceite bls-3001 wb	209.64	0.10800%	47.530%	A
Aceite agranel - dc lube aceite industrial sae 50	209.59	0.10797%	47.638%	A
Aceite 20w50 rayvon 4t super vistony	209.48	0.10792%	47.746%	A
Empaque cabezal cg150 s/reten valvula kigcol	207.55	0.10692%	47.853%	A
Kit pernos catalina (4unid wx gl)(cod.ri)	206.12	0.10619%	47.959%	A
Kit reten c110	205.9	0.10607%	48.065%	A
Barras - telescopicas completas 12mm gl ab125 150 c/base fierro	205.9	0.10607%	48.171%	A
Silicona brillo simoniz 300ml chicle (cod.875-vic)	205	0.10561%	48.277%	A
Piston kit cg150 0.25 italika/mavila osak (cod.pic-ft150-osk-025-pg)	202.61	0.10438%	48.381%	A
Tapa tanque redonda mod wx (cod.asr)	201.81	0.10397%	48.485%	A
Anillos cg150 std osak (cod.osk-13300-std-pg)	200.98	0.10354%	48.589%	A
Motor cg150 a/elect c/ramal + comandos kigcol	200	0.10303%	48.692%	A
Cigüeñal completo cg125 aire c/eje levas y pin kigcol	199	0.10252%	48.794%	A
Canastilla o vendix 20p c/piñon cg200 a1 (cod.asr)	198.72	0.10237%	48.897%	A
Varilla freno (55cm larga) gl x250 fortte (cod.6251-ic)	198.7	0.10236%	48.999%	A
Kit arrastre honda wave	198.26	0.10214%	49.101%	A
Grasa roja lithium multiproposito ep-2 453grs vistony	195.6	0.10077%	49.202%	A
Pedal freno wy original (cod.asr)	195.5	0.10071%	49.303%	A
Cigüeñal completo cg250 aire c/eje levas y pin kigcol	195.42	0.10067%	49.403%	A
Cabezal completo pin 13mm wx150 cgh150 kigcol	193.84	0.09986%	49.503%	A
Foco delantero gl125 led 8 (cod.5814-rl)	191.6	0.09871%	49.602%	A
Piston kit cg150 std osak	189.8	0.09778%	49.700%	A
Claxon 12v naranja rojo bjr	189.75	0.09775%	49.797%	A
Rodaje 6204 nachi	188.93	0.09733%	49.895%	A
Pedal cambio mtf - carguera 200 (cod.asr)	188.81	0.09727%	49.992%	A
Faro direccional - intermitente led gl wx150	188	0.09685%	50.089%	A
Estribo posterior pulsar 135 180 (cod.3430-rl)	186.75	0.09621%	50.185%	A
Cojines agua aciculada laser (cod.drc)	186.62	0.09614%	50.281%	A
Camara 17 * 275/300-17 hf tr4 duro	186.58	0.09612%	50.377%	A
Tablero wx125 150 original wanxin (cod.asr)	185.67	0.09565%	50.473%	A
Bateria ytx7a-bs c/acido kigcol (scooter)	183.3	0.09443%	50.567%	A
Llanta 17 * 100/90-17 tl hd562 pistera tsk	182.62	0.09408%	50.662%	A
Manigueta aluminio rojo (cod.asr)	181.3	0.09340%	50.755%	A
Cabezal completo 15mm cg150 wuyan	180.9	0.09319%	50.848%	A
Comando derecho motocicleta storg	180.4	0.09294%	50.941%	A
Foco rw-9c (cod.ri)	180.09	0.09278%	51.034%	A
Foco delantero h4 azul (cod.019063-ab)	180	0.09273%	51.127%	A
Motor cg150 a/elect c/ramal + comandos kigcol	180	0.09273%	51.219%	A
Camara 17 * 400/450-17 tr4 th duro	179.86	0.09266%	51.312%	A
Timon solo modelo nuevo wx150-a wanxin (cod.asr/ri)	179.71	0.09258%	51.405%	A
Claxon doble wx125 150-a wanxin original (cod.231-wg)	178.85	0.09214%	51.497%	A
Kit arrastre honda cb110 (14t 42t-4p (1055-428) 1181 dorada) bjr	177.51	0.09145%	51.588%	A
Llanta 17 * 110/90-17 hd576 trial (cod.30567-tec)	176.7	0.09103%	51.679%	A
Cable automotriz gpt 10 negro amg indeco(cod.344-h)	176.68	0.09102%	51.770%	A
Bateria ytx5l-bs-1p c/acido tw koyo (cod.0892-rl)	176	0.09067%	51.861%	A
Llanta 17 * 300-17 tt hd270 tsk (cod.17290-tec)	175.66	0.09049%	51.951%	A
Bateria 12n5-3b c/acido kigcol (cod.12n5-3b-kc-bjr)	175.6	0.09046%	52.042%	A
Cadena arrastre 142l-428h acc (cod.10247-tec)(cod.chi)	173.05	0.08915%	52.131%	A
Espejo pulsar 200ns ajuste izquierdo (cod.4672-rl)	173	0.08912%	52.220%	A
Carburador completo 125 (cod.asr)	172.46	0.08885%	52.309%	A
Bateria ytx4l-bs c/acido kigcol (cod.ytx4l-bs-bjr)	172.2	0.08871%	52.398%	A
Cable automotriz gpt 10 rojo amg indeco (cod.345-h)	171.48	0.08834%	52.486%	A
Llanta 17 * 300-17 tt hd217a tsk (cod.17276-tec)	171.43	0.08831%	52.574%	A
Bateria ytx4l-bs "negra" x10 fortte (cod.08023-ic)	170.95	0.08807%	52.662%	A
Amortiguador central (monoshock) 250mm s/regulador gy sfx	170	0.08758%	52.750%	A
Bateria 12n7a-3a c/acido kigcol (cod.12n7a-3a-kc-bjr)	168.7	0.08691%	52.837%	A
Capuchon de bujia (negra)-bjr (chupon)(cod.30700-krf-apt-bjr)	166.11	0.08557%	52.922%	A
Llanta 17 * 100/80-17 tl k328 pista kenda (cod.16595/32178-tec)	165.75	0.08539%	53.008%	A
Rodaje 6302 nachi (me-42 mi-15)(cod.pg)	165.47	0.08524%	53.093%	A
Cremallera completa 5p 5d cg150 kigcol	165.41	0.08521%	53.178%	A
Templador cadena - trapecio redondo	164.71	0.08485%	53.263%	A
Aceite hidrolina atf laser 1/4 (cod.cf-drc)	164.5	0.08474%	53.348%	A
Bateria 12n5-3b c/acido asr (cod.asr)	164.3	0.08464%	53.433%	A
Catalina 41t brass rtm125-en tecni (cod.11809-tec)	163.45	0.08420%	53.517%	A
Guardafango delantero gl atlas (cod.bi)	163	0.08397%	53.601%	A
Foco delantero led s6 h4 ventilador (cod.sgmi)	162.95	0.08395%	53.685%	A
Catalina 38t cgl-125 tecni	162.43	0.08368%	53.768%	A
Manguera gasolina (cod.3995-rl)	162.21	0.08356%	53.852%	A
Faro delantero b/rojo 9 led gy-401 (cod.gy-401rj-ic)	160.26	0.08256%	53.934%	A
Bornes bateria rt-bta16 (grande)(cod.rb)	160	0.08243%	54.017%	A
Camara 12 * carguero-tico (cod.cb-ebig-piedra / mn)	160	0.08243%	54.099%	A
Resorte barra gl sanson (cod.asr)	159.92	0.08239%	54.182%	A

Brazo - brasito embrague wy150 doble original wuyan (cod.br23-dn)	159.7	0.08227%	54.264%	A
Bateria ytx7l-bs "negra" x10 fortte (pulsar 135) (cod.08025-ic)	159.4	0.08212%	54.346%	A
Cable freno delantero mototaxi wx 125 150-a wanxin	158.55	0.08168%	54.428%	A
Foco delantero led h4 d037 c/ventilador zhenghe	157	0.08088%	54.509%	A
Bujia cpr8ea-9 brasil ngk	156.58	0.08066%	54.589%	A
Bateria ytx7l-bs c/activador aolong (cod.7802-ab)	155.5	0.08011%	54.669%	A
Llanta 18 * 110/80-18 tl hd598 trial tsk (cod.22788 / 22790-tec)	154.79	0.07974%	54.749%	A
Carburador completo scooter gy6 150 bjr (cod.16100-pd24-b02-bjr)	154.74	0.07972%	54.829%	A
Claxon 12v naranja bjr (cod.38115-clx-1cl-bjr)	154.2	0.07944%	54.908%	A
Bateria 12n7-3b c/activador aolong (cod.6931-ab)	154	0.07934%	54.988%	A
Espejo scooter 150 liberty f14-0007 m8 (cod.3225-rl)	153.6	0.07913%	55.067%	A
Claxon cg 12v kigcol (cod.38110-kcs-v60-kc-bjr)	153.01	0.07883%	55.146%	A
Faro direccional titan2000/storm bjr	152.96	0.07880%	55.224%	A
Boton interruptor faro neblinero/explor. (3cables) bjr	152.84	0.07874%	55.303%	A
Aceite transmision sae 90 cam2 (balde 20lt)	152.6	0.07861%	55.382%	A
Candado cable embrague std bjr	152.4	0.07851%	55.460%	A
Valvula admision - escape wy125 yf wuyan	152.1	0.07836%	55.539%	A
Comando izquierdo c/luz de estacionamiento wy	151.45	0.07802%	55.617%	A
Arrancador scooter 1p52qmi kigcol	151.33	0.07796%	55.695%	A
Piñon arrastre 17t mod wy-125 tecni	151.17	0.07788%	55.772%	A
Cremallera completa 70t 6p 7d r-6003 zsmotoc	151.01	0.07780%	55.850%	A
Faro direccional - intermitente pulsar 200ns c/brazo plastico bjr	150.4	0.07748%	55.928%	A
Cabezal completa cg200 bjr (cod.12110/210-cg200b1-bjr)	149.96	0.07725%	56.005%	A
Canastilla o vendix 03p c/piñon cg150 bjr (cod.28120-krf-4st-bjr)	149.9	0.07722%	56.082%	A
Cable automotriz gpt 18 rojo amg indeco (cod.000301-h)	149.75	0.07715%	56.159%	A
Aceite 10w30 hyundai xteer gasolines g700	149.5	0.07702%	56.236%	A
Guardafango delantero gl wy wx cromado	149.35	0.07694%	56.313%	A
Aceite 20w50 kixx g1 api sn semi synthetic	149.31	0.07692%	56.390%	A
Cilindro completo cg200 63mm (200cc) kigcol	148.95	0.07673%	56.467%	A
Filtro aire carro afl-23603 lys (cod.vic)	148	0.07624%	56.543%	A
Piston kit cg200 0.25 plano osak (cod.163fml-osk-025-pg)	147.84	0.07616%	56.619%	A
Aceite 15w50 ipone 15.5 semi sintetico (cod.800061-bjr)	147.36	0.07591%	56.695%	A
Limpia carburador spray ob (cod.cf-drc)	147.2	0.07583%	56.771%	A
Resorte puerta largo (cod.dnmo/mp/cid)19.5mm	146.65	0.07555%	56.847%	A
Cilindro completo cg125 (cod.1931-rl)	146	0.07521%	56.922%	A
Reten 20-34-7 arrastre arx jp (cod.0625-nl)	145.8	0.07511%	56.997%	A
Cremallera completa 70t 6p 6d mtf - carguera cg200 (cod.2681-nl)	145.8	0.07511%	57.072%	A
Camara 12 * 450/500-12 celimo - tsk (cod.17521-tec)	145.44	0.07493%	57.147%	A
Guia valvula escape cb125 pc copillar tw	144.55	0.07447%	57.222%	A
Cigüeñal completo cg150 wx pin 13/36-16 c/eje levas+pin kigcol	144.45	0.07442%	57.296%	A
Bujia c7hsa brasil ngk	144.42	0.07440%	57.370%	A
Kit balancines cg150 200 + pin kigcol	143.82	0.07409%	57.444%	A
Manija completa derecha asr125-a (cod.asr)	143.3	0.07382%	57.518%	A
Cadena arrastre 150l-428h acc (cod.10248-tec)(cod.chi)	142.83	0.07358%	57.592%	A
Alternador - rebobinado 08b 3h zs125 cg125 150 kigcol	142.51	0.07342%	57.665%	A
Llanta 17 * 275-17 tl k418 trial kenda	142.1	0.07320%	57.738%	A
Llanta 17 * 275-17 hd270 tsk (cod.19670-tec)	141.96	0.07313%	57.812%	A
Cilindro completo cg125 c/pist empaq varilla estch kigcol	141.2	0.07274%	57.884%	A
Varilla freno (55cm larga) con resorte (gl wx) (cod.ri)	141.14	0.07271%	57.957%	A
Cinta 810 negra 18mm x 18m tecnofan	141.06	0.07267%	58.030%	A
Filtro petroleo bps-68 wb (cod.1063-vic)	141	0.07264%	58.102%	A
Bobina alta - arranque cg125 a1 (cod.asr)	140.12	0.07218%	58.175%	A
Aceite 25w60 vistony blindax (balde 18.93lt) (cod.10003109-vis)	140.01	0.07213%	58.247%	A
Foco faro delantero gl bomba b35 (cod.34901-kcs-bjr-bjr)	140	0.07212%	58.319%	A
Filtro aire carro hfa-3821sr = saf-z-5604 wb (cod.vic)	140	0.07212%	58.391%	A
Arrancador 09t premium c/cable scooter 150 zhenghe	139.2	0.07171%	58.463%	A
Camara 13 * carro (cod.cb-ebig-piedra)	139.05	0.07163%	58.534%	A
Cadena seguro para moto 1200mm x 22mm bjr (cod.hc81307-bjr)	138.96	0.07159%	58.606%	A
Rodaje 6204 sfx (me-47 mi-20)(cod.6204-2nsl-sf-pg)	138.87	0.07154%	58.677%	A
Polines ventix p/cg150 bjr (cod.28126-383-bjr)	138.72	0.07146%	58.749%	A
Alternador - rebobinado 12b chica 3h cg200 - 93mm-kigcol	138.43	0.07131%	58.820%	A
Alternador - rebobinado 08b 3h ultra cg125 kigcol	138.13	0.07116%	58.891%	A
T timon gl125 c/rodaje (cod.1038-rl)	138.1	0.07114%	58.962%	A
Eje levas cg125+pin+piñon cigüeñal kigcol compatible con 150	138.04	0.07111%	59.034%	A
Separador - brida - base carburador cg150 aluminio bjr	137.76	0.07097%	59.105%	A
Filtro aire mtt - mtl - wx 001 mototaxi remawi (cod.ri)	137.6	0.07089%	59.175%	A
Líquido freno dot-3 de 8 onz vistony (cod.10001084-vis)	137.22	0.07069%	59.246%	A
Llanta mtt 18 * 325-18 6pr tl f-533 katana (cod.23945-tec)	136.94	0.07055%	59.317%	A
Cadena seguro para moto 1500mm x 15mm cable armado kigcol	135.74	0.06993%	59.387%	A
Filtro petroleo bps-521 wb	135	0.06955%	59.456%	A
Tubo escape completo mtf - carguero grande (cod.1600-rl)	135	0.06955%	59.526%	A
Llanta 17 * 90/90-17 tl k761 trial kenda (cod.16608-tec)	134.6	0.06934%	59.595%	A
Bomba freno c/manija delantero sola set bross 200 org (cod.asr)	134.05	0.06906%	59.664%	A
Faro led 6 puntos cuadrado hq bjr	133.57	0.06881%	59.733%	A
Foco delantero ttan led h4 (cod.0510-rl)	133.3	0.06867%	59.802%	A
Trapezio cuadrado gl wx mod 001 reforzado und izquierdo (cod.ri)	133.11	0.06857%	59.870%	A
Faro direccional - intermitente led c/peligro (cod.ec)	132.15	0.06808%	59.938%	A
Faro direccional - intermitente delantero unicor der - izq	132.11	0.06806%	60.006%	A
Arrancador 09t solo cg125 (cod.1722-rl)	132	0.06800%	60.074%	A
Carburador completo cg125 you all (cod.4694-rl)	130.6	0.06728%	60.142%	A
Carburador completo cg250-300 bjr	130.2	0.06707%	60.209%	A
Cremallera sola 73t cg125 150 kigcol	130	0.06697%	60.276%	A
Motor cg150 a/e 162fmj a/c/acces lifan	130	0.06697%	60.343%	A
Motor cg150 a/e 162fmj lifan	130	0.06697%	60.410%	A
Resorte pedal freno wx150/gl150 kigcol	129.74	0.06684%	60.476%	A
Canastilla o vendix 03p cg150 c/piñon kigcol	129.4	0.06666%	60.543%	A

Piñon - engranaje tercera 20t kigcol	129.34	0.06663%	60.610%	A
Soporte faro delantero gl (cod.asr)	128.9	0.06640%	60.676%	A
Bateria 12v-01 etna (cod.mf-7-rb)	128	0.06594%	60.742%	A
Extractor tuerca copa centrifuga bjr (cod.ext-too-002-bjr)	127.96	0.06592%	60.808%	A
Faro 6 led 18w/1800 lm hjg45 (cod.100hjj45-1lc)	127.9	0.06589%	60.874%	A
Llanta 10 * 90/90-10 (350-10) tl hd531 tsk	127.8	0.06584%	60.940%	A
Aceite 25w60 cam2 turbo xv (balde 18.9251)	127.66	0.06577%	61.005%	A
Brazo freno posterior gl125 (cod.1031-rl)	127.22	0.06554%	61.071%	A
Caja cambio motor cg200 carguero kigcol (cod.23700-200zh-bjr)	127	0.06543%	61.136%	A
Llanta 18 * 275-18 hf-303 4pr duro tw	126.85	0.06535%	61.202%	A
Llanta 17 * 90/90-17 tl k328 pista kenda (cod.16615-tec)	126.4	0.06512%	61.267%	A
Foco posterior cg125 12v 2c (cod.0078-nl)	125.7	0.06476%	61.332%	A
Manija completa izquierda embrague wy fino (cod.asr-f)	125.07	0.06443%	61.396%	A
Faro direccional - intermitente led gy046 zhenghe	124.91	0.06435%	61.460%	A
Cortador cadena paso 428/520 std zhenghe	124.63	0.06420%	61.525%	A
Foco posterior led rojo n031 2c (cod.n031rj-1lc)	124.2	0.06398%	61.589%	A
Llanta mtl 19 * 300-19 hd572 tsk (cod.17508-tec)	124	0.06388%	61.652%	A
Carburador completo scooter gy6 125 bjr	123.45	0.06360%	61.716%	A
Kit arrastre yamaha fz16 (14t 40t-6p (1055-428) 1281 c/oring)	122.79	0.06326%	61.779%	A
Marcador cambio gl125 150 enmoto (cod.63010208-1lc)	122.75	0.06324%	61.843%	A
Grifo gasolina cg gl x1185 x400 forte (cod.07653)	122.65	0.06318%	61.906%	A
Espejo doble color azul / negro bjr (cod.88mrr-azn-wux-bjr)	122.4	0.06306%	61.969%	A
Kit arrastre yamaha ybr125 ag200 (14t 45t / 1055-428 1181) bjr	122.24	0.06297%	62.032%	A
Piston kit cg125 0.25 osak	122.13	0.06292%	62.095%	A
Guardafango posterior gl azul (tapabarro posterior)(cod.asr)	122.02	0.06286%	62.158%	A
Carburador completo c100-110 lf110 pz20 bjr	121.72	0.06271%	62.220%	A
Aceite transmision sae 90 cam2 (balde 20lt)	121.56	0.06262%	62.283%	A
Llanta mtt 18 * 300-18 tt 4pr 47p dm1283 vampire duro	121.34	0.06251%	62.345%	A
Foco delantero led 3500lm c/ventilador c/regulador (cod.5761-rl)	121	0.06233%	62.408%	A
Bateria 12n9-4b-1 c/activador (pulsar 200)(cod.19683-ab)	120.85	0.06226%	62.470%	A
Porta celular universal (cargador c/usb)	120.76	0.06221%	62.532%	A
Seguro tolva mfg bjr	120.5	0.06208%	62.594%	A
Copa centrifuga cg125 150 completa kigcol	120.34	0.06199%	62.656%	A
Tapa lateral mod gl color azul (cod.ri)	120.2	0.06192%	62.718%	A
Cilindro completo pin 15mm cg150 (cod.asr)	120.14	0.06189%	62.780%	A
Cigüeñal completo cg200 pin 38/15-63/28 kigcol	120.14	0.06189%	62.842%	A
Trapezio cuadrado gl wx mod 001 reforzado und derecho (cod.ri)	119.98	0.06181%	62.904%	A
Llanta 18 * 410-18 tt hd610 cross tsk (cod.25235-tec)	119.72	0.06168%	62.965%	A
Aro delantero original 160x18 175on (delantero)(cod.asr)	118.95	0.06128%	63.027%	A
Llanta mtt 18 * 300-18 hd318 tsk (cod.19478-tec)	118.72	0.06116%	63.088%	A
Aceite 25w60 castrol go! 4t (cod.555436-dch)	118.65	0.06112%	63.149%	A
Llanta mtt 18 * 300-18 6pr hd270 trial tsk (cod.17289-tec)	118.6	0.06110%	63.210%	A
Kit arrastre honda wave (14t 36t-4p / 428-4h dorada) bjr	118.55	0.06107%	63.271%	A
Faro foco 12 led negro (cod.ec)	117.55	0.06056%	63.332%	A
Pista timon 320/22.5-320/24 timon gl bjr(me-41 mi-24	117.43	0.06050%	63.392%	A
Valvula admision - escape wy200 yf wuyan (cg200/cg250)	117.26	0.06041%	63.453%	A
Caja cambio motor cg125 150 a1 (cod.asr)	117.12	0.06034%	63.513%	A
Alternador - rebobinado 06b 2h c110 6dc e06-002 (cod.6062-rl)	116.5	0.06002%	63.573%	A
Manubrio cgl c/tubo acelerador bjr	116.47	0.06000%	63.633%	A
Claxon doble wx12vlt ecc original asr	116.43	0.05998%	63.693%	A
Caja cambio motor cg200 lineal kigcol (cod.23700-cg200-lin-bjr)	116.4	0.05997%	63.753%	A
Bomba freno c/manija delantera cf150 (cod.5958-rl)	116.2	0.05986%	63.813%	A
Interruptor - swith 2 contactos (cod.l&l)	116.16	0.05984%	63.873%	A
Carburador completo 150 enmoto (cod.20100004-1lc)	116	0.05976%	63.932%	A
Cadena arrastre 120l-428 kmc (xl-c100 110)(cod.1201-tec)	115.8	0.05966%	63.992%	A
Cabezal completo premium scooter 125 zhenghe	115.6	0.05955%	64.052%	A
Aceite rayvon 2t ambar jaso fb api tc 160ml	115.42	0.05946%	64.111%	A
Filtro aire mtl - universal cg200 bjr (cod.17213-cg200-bjr)	114.52	0.05900%	64.170%	A
Cabezal completo pin 15mm wx125 euro 1 wanxin original	114	0.05873%	64.229%	A
Faro direccional - intermitente cb150 invicta bjr	113.82	0.05864%	64.287%	A
Rodaje 6203 nachi (me-40 mi-17)rueda posterior c70	113.76	0.05861%	64.346%	A
Eje arranque cg150 completo kigcol	113.75	0.05860%	64.405%	A
Zapata freno xl-185 x100 d/p forte (cod.02808-ic)	113.65	0.05855%	64.463%	A
Bujia cr9e brasil ngk (pulsar / electrodo corto)(cod.pg)	113.6	0.05852%	64.522%	A
Rodaje canastilla 30206 carguero timon/arriba hrb	113.4	0.05842%	64.580%	A
Rodaje 6301 sfx (me-37 mi-12)(cod.6301-2nsl-sf-pg)	113.19	0.05831%	64.638%	A
Chapa contacto y tapa tanque redonda wx (cod.asr)	112.7	0.05806%	64.697%	A
Casco mf-505 negro m tw (cod.1682-rl)	112	0.05770%	64.754%	A
Jebe bocamaza lona gl dt (cod.cb-csmar/gat)	111.8	0.05760%	64.812%	A
Kit reten motor cg125-150 (cod.0224-rl)	111.6	0.05749%	64.869%	A
Camara 17 * 300/350-17 tr4 duro (cod.chf17x300/350-th-pg)	111.26	0.05732%	64.927%	A
Faro led 2 colores bjr (cod.34901-aey-wux-bjr)	111.24	0.05731%	64.984%	A
Pastilla freno cbf-150 invicta post rtl180 sfx (cod.06455-ivpt-sfx-pg)	111.07	0.05722%	65.041%	A
Foco delantero led hjg90 wy (cod.il000205-1lc)	111.01	0.05719%	65.098%	A
Casco mf-505 negro xl tw (cod.0354-rl)	111	0.05718%	65.156%	A
Foco delantero cg125 ttan led h4-4cob-24w (cod.5766-rl)	110	0.05667%	65.212%	A
Rodaje canastilla 30206 conico carguero zhenghe	109.99	0.05666%	65.269%	A
Esparrago tubo escape gl 6mm c/tuerca (cod.0272-rl)	109.98	0.05666%	65.326%	A
Copa centrifuga cg125 150 bjr (cod.15430-383-bjr)	109.72	0.05652%	65.382%	A
Alarma boss ab200 (cod.33549-ab)	109.7	0.05651%	65.439%	A
Cadena seguro para moto 1300mm x 18mm negro zhenghe	109.55	0.05644%	65.495%	A
Bornes bateria rt-bta26 (pequeño) (cod.lsl-012j)(cod.rb)	109	0.05615%	65.551%	A
Soporte motor gl (cod.asr)	108.98	0.05614%	65.607%	A
Rodaje 6202-2rs s/jeb cb1225 x300 forte (me-35 mi-15)	108.92	0.05611%	65.663%	A
Cigüeñal completo cg200 pin 38/15-28bcs15 kigcol	108.02	0.05565%	65.719%	A
Cabezal completo pin 15mm cg150 euro 1 (cod.asr)	108	0.05564%	65.775%	A

Aceite sae 40 sf cam2 magnum (bolsa) (cod.4874-vic)	107.9	0.05559%	65.830%	A
Valvula admision - escape yh110 yf wuyan (cod.va53/va137-dn)	107.7	0.05548%	65.886%	A
Boya - medidor gasolina (sensor) gl125 (cod.1815-rl)	107	0.05512%	65.941%	A
Foco led c/enfriador hjg120 std (cod.10hjj120-ilo)	107	0.05512%	65.996%	A
Empaque completo wy150 wuyan (cod.em205-dn)	106.83	0.05504%	66.051%	A
Esparrago tubo escape cg200 tuerca torre bjr (cod.90035-ttr-4st-bjr)	106.6	0.05492%	66.106%	A
Eje trapecio gl125 12x26.5cm cromado (cod.4567-ml)	106.48	0.05485%	66.161%	A
Piñon - engranaje tercera 28t kigcol (cod.23471-krf-28t-kc-bjr)	106.36	0.05479%	66.216%	A
Cremallera completa scooter 125 150 (polinera) disco arranque	106.2	0.05471%	66.270%	A
Kit aguja carburador cg150 accesorio c/flotador (cod.6539-ml)	106	0.05461%	66.325%	A
Faro direccional - intermitente led c/peligro movable (cod.ec)	106	0.05461%	66.380%	A
Aceite 15w40 shell rimula r4x (cod.1745-serc)(balde 20lt)	105.98	0.05460%	66.434%	A
Cilindro completo cg250 refrig.aire(67mm) incluye /kit balanc kigcol	105.94	0.05458%	66.489%	A
Casco yohe integral ff966 15#a gris mate negro (xl) yohe	105.76	0.05448%	66.543%	A
Llanta 18 * 120/80-18 tl k6309 trial kenda (cod.32189/25228-tec)	105.64	0.05442%	66.598%	A
Seguro piñon arrastre cg kigcol (cod.23811-krf-000-kc-bjr)	105.54	0.05437%	66.652%	A
Flasher direccional s/sonido (cod.asr)	105.54	0.05437%	66.706%	A
Kit arrastre yamaha fz16 (14t 40t-6p (1055-428) 128l dorada) bjr	105.5	0.05435%	66.761%	A
Grifo gasolina rw125 (cod.ri)	105.45	0.05432%	66.815%	A
Kit aguja carburador cg200 accesorio aguja y niple	105.31	0.05425%	66.869%	A
Guardafango posterior gl negro (tapabarro posterior)(cod.asr)	105.04	0.05411%	66.923%	A
Piton jebe (pequeño) (cod.cb-ebig-piedra)	105	0.05409%	66.977%	A
Llanta 17 * 100/80-17 52s michelin pilot street tl/tt (cod. 510280-pg)	105	0.05409%	67.032%	A
Foco delantero 12v 60/55w litech (cod.aaxy)	104.9	0.05404%	67.086%	A
Aro posterior original 1.85x18 2000n (posterior)(cod.asr)	104.69	0.05393%	67.140%	A
Piston kit c110 0.25 osak (cod.152fml-osk-025-pg)	104.69	0.05393%	67.193%	A
Reten 14-28-7-4 cambio tw (cod.0629/3733-rl)	104.55	0.05386%	67.247%	A
Aceite 25w60 cam2 magnum hk (cod.2569-vic)	104.3	0.05373%	67.301%	A
Flasher direccional c/sonido (cod.asr)	104.15	0.05365%	67.355%	A
Zapata freno cb - cg125 / xl / best125 c70 cn-cg + 0.25 kigcol	104.06	0.05361%	67.408%	A
Aceite 20w50 ipone m4 mineral (cod.800068-bjr)	104	0.05358%	67.462%	A
Casco mf-505 negro l tw (cod.0353-rl)	104	0.05358%	67.515%	A
Eje arrastre cg250 carguero 165mm kigcol (cod.23771-mfg-165-bjr)	103.45	0.05329%	67.569%	A
Empaque completo wy125 wuyan (cod.em224-dn)	103.4	0.05327%	67.622%	A
Espejo doble color rojo / negro bjr (cod.88mrr-ron-wux-bjr)	103.37	0.05325%	67.675%	A
Silicona brillo vistony 300ml chicle (grande) (cod.30003767-vis)	103.31	0.05322%	67.729%	A
Tubo escape completo mtf grande carguero 200 zhenghe (	103.25	0.05319%	67.782%	A
Carburador completo cg200 sheng wey tw (cod.3007-ml)	103.2	0.05316%	67.835%	A
Camara 18 * 250/275-18 celimo (cod.17517-tec)	102.91	0.05302%	67.888%	A
Eje levas kit cg125 150 200 sfx (cod.14100-krf-assy-sfx-pg)	102.83	0.05297%	67.941%	A
Foco posterior led rojo n027 2c (cod.n027rj-ile)	102.79	0.05295%	67.994%	A
Camara 17 * 400/450-17 celimo (cod.18518-tec)	102.79	0.05295%	68.047%	A
Carburador completo 125 enmoto (cod.20100002-ile)	102.75	0.05293%	68.100%	A
Chapa contacto gl125 tipo auto(cod.1954-rl)	102	0.05255%	68.152%	A
Aceite 5w30 repsol elite fully synthetic (cod.2644-vic)(cod.2187-am)	102	0.05255%	68.205%	A
Cremallera completa 70t 6p 7d piñon 42mm (cod.2007-ml)	102	0.05255%	68.257%	A
Piston kit cg150 0.50 osak (cod.13211-osk-050-pg)	101.96	0.05253%	68.310%	A
Aceite hidrolina atf laser bidones(balde 18.925l)	101.95	0.05252%	68.362%	A
Manija izquierda embrague motocicleta brass (cod.asr200-br)	101.84	0.05246%	68.415%	A
Rodaje 6205 sfx (me-52 mi-25)(cod.6205-2nsl-sf-pg)	101.33	0.05220%	68.467%	A
Carburador completo cg125 sheng wey tw (cod.0658-ml)	101.2	0.05213%	68.519%	A
Filtro petroleo bls-356 wb (cod.lj/4861-vic)	101	0.05203%	68.571%	A
Catalina 45t brass tecni (cod.16657-tec)(mi-58 mp-86)	100.95	0.05201%	68.623%	A
Rodaje 6004 nachi (me-42 mi-20)(cod.pg)	100.65	0.05185%	68.675%	A
Rodaje 6004 bmt (me-42 mi-20)(cod.bi)	100.5	0.05177%	68.727%	A
Pastilla freno dy110 /ds 150 / scooter (delantero) brassic	100	0.05152%	68.778%	A
Guardafango delantero gl125 cromo mod wx (cod.bi)	100	0.05152%	68.830%	A
Llanta 12 * 500-12 8pr tt traction p111 kingstone (cod.2441-rl)	100	0.05152%	68.881%	A
Catalina 36t wave 100 (428) bjr (	99.24	0.05112%	68.933%	A
Catalina 43t yamaha plana tecni (c	99.23	0.05112%	68.984%	A
Disco embrague 15mm (6 pzs) ancho mtf - carguera c/azul ji	99.13	0.05107%	69.035%	A
Canastilla o vendix 20p cg200 250 solo (cod.2919-rl)	99	0.05100%	69.086%	A
Faro led ojo aguila azul 3c hjg-130b (cod.hjg130-b-ile)	98.89	0.05094%	69.137%	A
Espejo pulsar 200ns (hilo normal) kigcol (cod.88210-200ns-hide-bjr)	98.84	0.05092%	69.188%	A
Llanta mtt 18 * 300-18 tt 4pr 336 duro	98.56	0.05077%	69.238%	A
Rodaje 6206 nachi (me-62 mi-30)(cod.pg)	98.14	0.05056%	69.289%	A
Bujia dp8ea-9-japon ngk cod.5829 (mototaxi)	97.92	0.05044%	69.339%	A
Volante completa cg150 c/ventis 3 polines bjr (cod.311	97.82	0.05039%	69.390%	A
Aceite hidrolina atf laser bidones(balde 18.925l)	97.8	0.05038%	69.440%	A
Reten valvula yh110 110 100 kok wuyan (cod.re162-dn)	97.5	0.05023%	69.490%	A
Eje arrastre cg125 150 kigcol (cod.23221-krf-s00-bjr)	97.34	0.05015%	69.541%	A
Faja traccion scooter gy6-150 835-20-30 bjr (	97.12	0.05003%	69.591%	A
Llanta 12 * 450-12 hd915 trial tsk (cod.16789-tec)	97.04	0.04999%	69.641%	A
Kit tensor levas c100 110 (cadena 84l piñon rodillo rondana	97	0.04997%	69.691%	A
Piston kit cg200 std plano osak (cod.163fml-osk-std-pg)	97	0.04997%	69.740%	A
Liquido radiador - refrigerante rojo vistony (galon)	96.96	0.04995%	69.790%	A
Piston kit cg150 std italika/mavila osak (cod.pic-ft150-osk-std-pg)	96.65	0.04979%	69.840%	A
Casco policia j-316 import std bs (cod.ca1522-dn)	96.6	0.04976%	69.890%	A
Arrancador 09t cg125 (cod.asr)	96.56	0.04974%	69.940%	A
Cremallera completa 4p 5d cg125 150 kigcol (	96.55	0.04974%	69.989%	A
Jebe bocamaza brass lona circular (cod.cb-csmar/gat)	96.5	0.04971%	70.039%	A
Llanta 17 * 120/80-17 tl k761 trial kenda (cod.16630-tec)	96.24	0.04958%	70.089%	A
Comando izquierdo motocicleta brass (cod.asr200-br)	96.12	0.04952%	70.138%	A
Llanta 17 * 140/70-17 66s michelin pilot street tl/tt (cod. 24137-pg)	96	0.04946%	70.188%	A
Guardafango posterior gl rojo (tapabarro posterior) (cod.asr/bi)	95.92	0.04941%	70.237%	A
Filtro aceite bls-9 wb (cod.1042-vic)	95.75	0.04933%	70.286%	A

Aceite hidrolina atf vistony (galon)(cod.10001219-vis)	95.72	0.04931%	70.336%	A
Patin cambio und-zh-125 (cb-cg) (selector cambio)	95.67	0.04929%	70.385%	A
Tapa aceite - balancin cg125 (cod.1579-ml)	95.09	0.04899%	70.434%	A
Aceite hidrolina atf laser bidones(balde 18.925l)	95	0.04894%	70.483%	A
Aceite sae 50 sf cam2 magnum (cod.18-vic)	94.26	0.04856%	70.532%	A
Aro posterior magnesio 1.85x18 (silver) zhg-150l	93.76	0.04830%	70.580%	A
Espejo scooter kigcol (cod.88210/220-sct01-bjr)	93.7	0.04827%	70.628%	A
Camara 18 * 275/300-18 cs (cod.13466-tec)	93.65	0.04825%	70.676%	A
Rodaje 6006 nachi (me-55 mi-30)(cod.pg)	93.49	0.04816%	70.725%	A
Piston kit cg125 0.50 osak (cod.13103-383-osk-pg)	93	0.04791%	70.772%	A
Aceite hidrolina atf vistony 1/4 (cod.10001089-vis)	92.99	0.04791%	70.820%	A
Eje cambio c/cacho (20.5cm) carguero zhenghe (cod.200038-ile)	92.74	0.04778%	70.868%	A
Cremallera completa scooter - embrague centrifugo (pesas) kigcol	92.48	0.04764%	70.916%	A
Canastilla o vendix 03p c/piñon asr125 (cod.asr)	92.01	0.04740%	70.963%	A
Disco embrague 15mm (6 pzs) cg250 tw copillar	91.66	0.04722%	71.010%	A
Pastilla freno t125r / lf150gy c/cachito invert kigcol	91.3	0.04703%	71.057%	A
Pedal cambio brass (cod.asr)	90.94	0.04685%	71.104%	A
Cable acelerador honda gy150-200 (cod.1595-ml)	90.84	0.04680%	71.151%	A
Empaque alternador volante cg125 150 200 250 c/silicona kigcol	90.81	0.04678%	71.198%	A
Rodaje 6203 sfx (me-40 mi-17)(6203-2nsl-s-pg)	90.7	0.04673%	71.245%	A
Cinta 810 negra 18mm x 5m tecnofan (cinta negra pequeña)(cod.lc)	90.06	0.04640%	71.291%	A
Filtro aceite mtl pulsar 135 180 200 200ns / yamaha fz16	90	0.04636%	71.337%	A
Bateria 12n7-3b-fp c/acido tw koyo (cod.2305-ml)	90	0.04636%	71.384%	A
Seguro de tolva mtf furgon #1 (cod.4041-ml)	89.48	0.04610%	71.430%	A
Casco match1 negro / rojo t-xl dob vis swift	89.11	0.04591%	71.476%	A
Llanta 450-12 tt p235 8pr kingstone (cod.6779-ml)	89	0.04585%	71.522%	A
Faro direccional - intermitente led cgl125 150 bjr	88.93	0.04581%	71.567%	A
Cdi wx150 (cod.1991-ml)	88.65	0.04567%	71.613%	A
Cable velocimetro honda gy125 largo forte	88.6	0.04564%	71.659%	A
Piston kit cg150 0.75 osak (cod.13211-osk-075-pg)	88.55	0.04562%	71.704%	A
Llanta 13 * 130/60-13 hd411 tl tsk (cod.17277-tec)	88.55	0.04562%	71.750%	A
Faro led gy022 800lm 18w-9-85v (cod.100gy022-ile)	88	0.04533%	71.795%	A
Mascara delantera faro mtt gl wx negro ab-125 (cod.21069-ab)	87.9	0.04528%	71.841%	A
Zapata freno dt100 x100 forte (cod.02842-ic)	87.75	0.04521%	71.886%	A
Resorte puerta mediano (cod.dnmo/mp/4246-rc/cid)	87.7	0.04518%	71.931%	A
Cigüeñal completo scooter gy6 kigcol (cod.13100-gy6-000-bjr)	86.78	0.04471%	71.976%	A
Grasa amarillo lithium multiproposito ep-2 453grs vistony	86.31	0.04446%	72.020%	A
Tuerca 19mm /0005 cromado (cod.bi)	86.2	0.04441%	72.065%	A
Bateria ytx4l-bs tw koyo (cod.1008-ml)	86	0.04430%	72.109%	A
Faro explorador blanco (cod.ec)	86	0.04430%	72.153%	A
Faro delantero pulsar135 c/mascara y visera negro (cod-3643-ml)	86	0.04430%	72.197%	A
Abrazadera plastica precinto 4.8x30cm negro (cod.6579-ml)	85.81	0.04421%	72.242%	A
Cigüeñal completo cg250 agua c/eje levas y pin	85.54	0.04407%	72.286%	A
Zapata freno dt-100 vulcanizado forte (cod:7053-ic)	85.36	0.04397%	72.330%	A
Alternador - rebobinado 08b 2h cb200 kigcol	85.3	0.04394%	72.374%	A
Zapata freno posterior 220mm mtf - carguera hidraulica c/platina	85.18	0.04388%	72.417%	A
Arrancador 09t completo cg125 (cod.1721-ml)	85	0.04379%	72.461%	A
Timon solo rw125-a a2 (cod.asr)	84.9	0.04374%	72.505%	A
Camara 17 * 250/275-17 tr4 duro (cod.chf17x250/275-th-pg)	84.8	0.04369%	72.549%	A
Piñon arrastre 14t 428h mod: c100-110 tecn	84.63	0.04360%	72.592%	A
Filtro aceite bls-3010 wb	84.62	0.04359%	72.636%	A
Empaque tubo escape cobre cg150 (cod.bi)	84.25	0.04340%	72.679%	A
Cable acelerador honda brass (cod.17910-kre-900-kc-bjr)	84.1	0.04333%	72.723%	A
Aceite hidrolina atf laser bidones(balde 18.925l)	84.06	0.04330%	72.766%	A
Valvula admision - escape scooter gy6 150 yf wuyan (cod.va86-dn)	84	0.04327%	72.809%	A
Casco motocicleta asia abs negro entero m tw (cod.33258-ab)	84	0.04327%	72.852%	A
Barras - telescopicas solas 15mm gl125 wx125 sin yugo	84	0.04327%	72.896%	A
Canastilla o vendix 20p c/piñon cg200 bjr (cod.28120-20p-apt-bjr)	83.98	0.04326%	72.939%	A
Catalina 42t cd-125 forte premium (	83.94	0.04324%	72.982%	A
Aceite 25w60 castrol crb viscus (bolsa)	83.94	0.04324%	73.025%	A
Terminales ojo rijido (terminal de bateria) (cod.sys)	83.8	0.04317%	73.069%	A
Faro delantero b/azul 9 led gy-401 (cod.gy-401az-ile)	83.75	0.04315%	73.112%	A
Bornes bateria rt-bta06 (grande color rojo negro)(cod.rb)	83.7	0.04312%	73.155%	A
Relay de luz 12v 80a (transparente)(cod.cb-sgmi)(cod.rmp)	83.6	0.04307%	73.198%	A
Cabezal completo c110 kigcol	83.6	0.04307%	73.241%	A
Rodaje - canastilla eje arrastre 15-23-12 kigcol (	83.19	0.04286%	73.284%	A
Faro direccional discover 125(bajaj) bjr (cod.djv-1105-bir-bjr)	83.16	0.04284%	73.327%	A
Valvula admision - escape scooter gy6 125 yf wuyan (cod.va136-dn)	83	0.04276%	73.370%	A
Bateria 12n9-3b fp c/acido tw koyo (pulsar 200) (cod.2307-ml)	83	0.04276%	73.412%	A
Cdi monofasico 125 150 (cod.asr-a1)	82.9	0.04271%	73.455%	A
Selenio carguero 5 salidas (03b) trifacico 18p c/condensador kigcol	82.68	0.04259%	73.498%	A
Limpia contacto 10 onz 296ml vistony (cod.30003347-vis)	82.67	0.04259%	73.540%	A
Valvula admision cg150 copillar (cod.14710-lf162fmj-c-pg)	82.24	0.04237%	73.583%	A
Anillos cg125 std osak (cod.osk-383-621-std-pg)	82.01	0.04225%	73.625%	A
Pegatanke (soldadura en frio) negro (cod.cf-dpp/0001-dddn)	82	0.04224%	73.667%	A
Claxon caracol ii 8 sonidos kigcol (cod.38111-crcl-002-bjr)	81.86	0.04217%	73.709%	A
Rodaje 6004 sfx (me-42 mi-20)(cod.pg)	81.59	0.04203%	73.751%	A
Extractor volante cbf150 bjr (cod.exv-t00-006-bjr)	81.45	0.04196%	73.793%	A
Extencion aumento amortiguador posterior negro(suple) bjr (	81.4	0.04193%	73.835%	A
Liga balancin cg125 150 kigcol (cod.12312156fmi-bjr)	81	0.04173%	73.877%	A
Tapa lateral derech/izqui negro wx150- wanxin (cod.asr)	80.6	0.04152%	73.918%	A
Aceite transmision sae 140 vistony (balde 20l)	80.52	0.04148%	73.960%	A
Eje posterior gl125 15x28 cm cromado (cod.1467-ml)	80.5	0.04147%	74.001%	A
Bomba aceite 39t cg125 (cod.2698-ml)	80.4	0.04142%	74.043%	A
Casco full face azul / rojo / blanco swt-928 xl k-5 blue swift	80.06	0.04124%	74.084%	A
Cadena seguro para moto 1200mm x 22mm cable armado kigcol	80.05	0.04124%	74.125%	A

Rodaje canastilla 30205 timon carguero mtf kigcol (me-52 mi-25)	80	0.04121%	74.166%	A
Camara 18 * 275/300-18 celimo - tsk (cod.17518-tec)	79.95	0.04119%	74.208%	A
Carburador completo cg150 sheng wey tw (cod.3748-ml)	79.75	0.04108%	74.249%	A
Foco led 12v/40w 4500lm hjg120 (cod.il000206-ilc)	79.65	0.04103%	74.290%	A
Kit reten cg125 150 200 250 6pcs (fkm) kigcol (cod.ret-cg6-fkm-bjr)	79.42	0.04091%	74.331%	A
Cremallera completa 73t 6p 6d cg150 (cod.2548-nl)	79.36	0.04088%	74.372%	A
Cinta led (a) 5 metros rojo hjg72 (cod.100hjg72-ilc)	79.34	0.04087%	74.412%	A
Foco delantero led h4 hjg81 zhu-150 (cod.100hjg81-ilc)	79.24	0.04082%	74.453%	A
Bateria 12n7b-3a c/acido asr (cod.asr)	79.21	0.04081%	74.494%	A
Kit empaque cg200 completo s/reten de valvula kigcol (	79.13	0.04076%	74.535%	A
Faro delantero gl led ccc original (cod.asr)	79	0.04070%	74.576%	A
Candado cadena 428h (cod.0835-rl)	78.85	0.04062%	74.616%	A
Valvula admision - escape wy250 yf wuyan (cg200 /cg250)(	78.76	0.04057%	74.657%	A
Amortiguador posterior cb125 (330mm) negro bjr (cod.52400-cb	78.7	0.04054%	74.697%	A
Faro delantero storm c/mascara negro (cod.4196-rl)	78.6	0.04049%	74.738%	A
Faro posterior mtf (cod.1709-rl)	78	0.04018%	74.778%	A
Faja traccion scooter gy6 842x20x30 bjr (cod.fa-842x20x30-bjr)	77.85	0.04011%	74.818%	A
Cilindro completo cg200 c/piston + empaque + varillas	77.84	0.04010%	74.858%	A
Foco lagrimon t13 10w/12v bjr (cod.34908-mqzt13-4st)	77.71	0.04003%	74.898%	A
Pintura spray silver 36 shark (cod.8850-h)	77.56	0.03996%	74.938%	A
Estribo c/jebe parador lateral (cod.asr)	77.37	0.03986%	74.978%	A
Cremallera completa scooter embrague centrifugo	77	0.03967%	75.018%	A
Casco 928 dragon rojo / negro t-xxl dob vis swift	76.96	0.03965%	75.057%	A
Bomba freno c/manija hidraulica completa freno c100 110 bjr	76.83	0.03958%	75.097%	A
Jebe estribo wx150 (cod.6636-rl)	76.76	0.03954%	75.136%	A
Manija completa derecho freno wy fino (cod.asr125-f)	76.69	0.03951%	75.176%	A
Rodaje 6201 sfx (me-32 mi-12)(cod.6201-2nsl-s-pg)	76.65	0.03949%	75.215%	A
Rodaje 6303 c/sello rojo hyz (me-47 mi-17)(cod.19977-ab)	76.56	0.03944%	75.255%	A
Aceite transmision sae 140 vistory (cod.10003055-vis)	76.4	0.03936%	75.294%	A
Faro delantero ab-125 redondo normal mr&ab (cod.17034-ab)	76.4	0.03936%	75.334%	A
Faro delantero gl wx wy (cod.ri)	76.29	0.03930%	75.373%	A
Cremallera completa 73t 6p 6d r-6003 zhenghe (cod.63010102-ilc)	76.27	0.03929%	75.412%	A
Cable acelerador solo (7*7-1.5mm*1.8m) kigcol (cod.kc-15x18-bjr)	75.7	0.03900%	75.451%	A
Rodaje 6205 nachi (me-52 mi-25)(cod.pg)	75.6	0.03895%	75.490%	A
Faro direccional - intermitente led tl-03 rojo (cod.6611-rl)	75.3	0.03879%	75.529%	A
Pastilla freno storm125 sfx (cod.06455-krf-h60-sfx-pg)	75.07	0.03867%	75.568%	A
Extractor piñon cigueñal zhenghe (cod.100dxx15-ilc)	75	0.03864%	75.606%	A
Caja retroceso mtf - carguera 1000cc c/cruceta (cod.0183-rl)	74.9	0.03859%	75.645%	A
Aro posterior magnesio 1.85x18 (dorado) (cod.63010831-ilc)	74.9	0.03859%	75.683%	A
Llanta 17 * 110/80-17 tl k430 pista kenda	74.75	0.03851%	75.722%	A
Filtro aceite bls-604 wb	74.72	0.03849%	75.760%	A
T timon gl125 c/pistas (cod.0496-rl)	74.7	0.03848%	75.799%	A
Claxon 12v negro tw (cod.0369-ml)	74.6	0.03843%	75.837%	A
Tanque gasolina gl wx 125 azul c/tapas laterales c/t tanque c/boya	74.5	0.03838%	75.876%	A
Eje trapecio gl125 12x26.5cm dorado (cod.3654-rl)	74.23	0.03824%	75.914%	A
Comando derecho motocicleta bross (cod.asr200-br)	74.15	0.03820%	75.952%	A
Amortiguador c/copa posterior zhu-125 yasuki cod63011152	74.05	0.03815%	75.990%	A
Llanta 17 * 120/80-17 tl k328 pista kenda (cod.16596/32180-tec)	74.04	0.03814%	76.028%	A
Plato opresor - porta disco 4p base fijo reforzado kigcol (cod.22350-	73.82	0.03803%	76.066%	A
Rodaje 6201 nachi (me-32 mi-12)(cod.pg)	73.7	0.03797%	76.104%	A
Cabezal completo pin 15mm cg200 (cod.asr)	73.7	0.03797%	76.142%	A
Rodaje 698909 (timon carguera con pestaña me-64 me-76	73.5	0.03786%	76.180%	A
Chapa contacto y tapa tanque gy 200 (cod.asr)	73.5	0.03786%	76.218%	A
Claxon caracol doble bjr (cod.252492-088-apt-bjr)	73.4	0.03781%	76.256%	A
Kit aguja carburador cg200 250 accesorio kigcol (cod.16101-k30-bjr)	73.28	0.03775%	76.294%	A
Piston kit scooter 125 0.25 osak (cod.13102-152qmi-osk-pg)	73.2	0.03771%	76.331%	A
Cable tacometro mototaxi wx125-a (cod.asr)	73.14	0.03768%	76.369%	A
Manguera gasolina silicona rojo 25cm de 20m bjr (	73.08	0.03765%	76.407%	A
Jebe estribo gl125 (cod.1028-rl)	73.04	0.03763%	76.444%	A
Faro delantero wy cc original (cod.asr)	73	0.03761%	76.482%	A
Camara 14 * carguero-tico (cod.cb-ebig-piedra)	73	0.03761%	76.520%	A
Cigüeñal completo cg200 c/eje levas y pin 41/15-63/28 kigcol	72.75	0.03748%	76.557%	A
Foco direccional 1c 12v (cod.2655-tec)	72.62	0.03741%	76.594%	A
Reten 16-28-7 patada arranque tw (cod.0628/3729-rl)	72.6	0.03740%	76.632%	A
Estribo delantero c/paradormcgl bjr (cod.50610-krf-wux-bjr)	72.09	0.03714%	76.669%	A
Liquido radiador - refrigerante maximun (bolsa)(cod.2228-serc)	72	0.03709%	76.706%	A
Filtro aceite 4013 lys (cod.cp)	72	0.03709%	76.743%	A
Foco delantero gl125 led (cod.2175-nl)	71.8	0.03699%	76.780%	A
Plato opresor - porta disco 6p base fijo reforzado kigco	71.68	0.03693%	76.817%	A
Manguera freno hidraulico 1.20 m bjr (cod.mfh-1200-4st-bjr)	71.59	0.03688%	76.854%	A
Volante completa cg 125 150 c/piñon 3 pines (cod.2122-rl)	71.5	0.03683%	76.891%	A
Kit arrastre honda cb190 (16t 45t /1055-428 136l dorada) bjr	71.22	0.03669%	76.927%	A
Cremallera sola 73t cg125 /cb125 (cod.1629-rl)	71.1	0.03663%	76.964%	A
Arrancador 09t cg125/150 kigcol (cod.31200-cg-9t12-bjr)	71.08	0.03662%	77.001%	A
Cremallera completa 73t 5p 6d cg150 (cod.4615-rl)	71	0.03658%	77.037%	A
Filtro aire mtl - cg125 (cod.1290-rl)	70.9	0.03653%	77.074%	A
Espejo carguero grande 56 kigcol (cod.88210-ssd-056-wux-bjr)	70.8	0.03647%	77.110%	A
Piston kit cg250 0.25 osak (cod.167fml-osk-025-pg)	70.8	0.03647%	77.147%	A
Empaque tubo escape albedo mecha (cod.bi)	70.74	0.03644%	77.183%	A
Visor aceite motor cg125 lunita (cod.2862-rl)	70.71	0.03643%	77.220%	A
Selenio monofasico asr125 (cod.asr)	70.69	0.03642%	77.256%	A
Plato opresor - porta disco 5p 7d ancho mtf cg200 (cod.1340-nl)	70.5	0.03632%	77.292%	A
Cigüeñal completo cg125/cg150 c/eje levas	70.5	0.03632%	77.329%	A
Rodaje 608 sfx (me-22 mi-8)(cod.608-2nsl-sf-pg)	70.44	0.03629%	77.365%	A
Chapa contacto wave (4 cables) kigcol (cod.35010-krs-830-kc-bjr)	70.38	0.03626%	77.401%	A
Porta zapata posterior modelo wx125 150-a (cod.asr)	70.31	0.03622%	77.437%	A

Foco posterior 2 contacto 12v osaka (cod.bi)	70.3	0.03622%	77.474%	A
Rodaje 63/28-2nsl sfx cigueñal (me-68 mi-28)(cod.63/28-2nsl-sf-pg)	70.3	0.03622%	77.510%	A
Foco delantero gl125 led h4 (cod.4898-ml)	70.2	0.03616%	77.546%	A
Piston kit cb125 0.50 osak (cod.132462-osk-pg)	70.15	0.03614%	77.582%	A
Cabezal completo cg125 bjr (cod.12110/210-cg125b1-bjr)	70.06	0.03609%	77.618%	A
Espejo wave 100 bjr (hilo normal)(cod.88211-krs-wux-bjr)	70.02	0.03607%	77.654%	A
Anillos cg200 std osak (cod.osk-163fml-std-pg)	69.9	0.03601%	77.690%	A
Piñon - engranaje tercera 18t carguero kigcol (	69.86	0.03599%	77.726%	A
Arrancador 10t cb200 bjr (cod.31200-kbb-10t-apt-bjr)	69.83	0.03597%	77.762%	A
Kit tensor levas piñon cadencia 84l c100 110 bjr	69.81	0.03596%	77.798%	A
Catalina 50t bross tecni (cod.13478-tec)(mi-58 mp-86)	69.64	0.03588%	77.834%	A
Faro neblinero led 60w (cod.sgmi)	69.5	0.03580%	77.870%	A
Porta chapa modelo wx125 150-a (linea cromada)(cod.asr)	69.47	0.03579%	77.906%	A
Jebe barra - guardapolvo gl mototaxi (cod.asr)	69.3	0.03570%	77.941%	A
Piston kit cb150 unicolor 0.25 osk (cod.13102-krm-osk-pg)	69.22	0.03566%	77.977%	A
Camara 10 * 300/350-10 js87c duro (cod.chf10x300/350-th-pg)	69.14	0.03562%	78.013%	A
Casco full face negro / gris / blanco swt-928 xl compact swift (	69.12	0.03561%	78.048%	A
Silicona pegar gasket maker grey (cod.cf-drc)	69	0.03555%	78.084%	A
Conector automotriz 2 hm - conector farola (cod.l&l / aaxy)	68.95	0.03552%	78.119%	A
Rodaje 6304 nachi (cigueñal c70)(me-52 mi-20)(cod.6304-zz-pg)	68.78	0.03543%	78.155%	A
Mascara delantera faro mtt gl wx rojo ab-125 (cod.1024-ab)	68.72	0.03540%	78.190%	A
Eje cambio cb125 cg125 150 eje corto completo (cod.3402-ml)	68.45	0.03526%	78.226%	A
Bujia d8rtc (motokar / motors chcnos cg125 150 200 250 300	68.39	0.03523%	78.261%	A
Empaque tubo escape reforzado cg125 150 kigcol (cod.18291	68.38	0.03523%	78.296%	A
Claxon caracol c/8 tonos bjr (cod.38111-cr8t-4st-bjr)	68.27	0.03517%	78.331%	A
Resorte parador lateral gl125 (cod.3545-ml)(cod.mp)	68.1	0.03508%	78.366%	A
Cremallera completa 73t 4p cg125 150 c/piñon lloron (cod.2123-ml)	68	0.03503%	78.401%	A
Kit reten motor 150 zhenghe (cod.xjb-r150-iloc)	67.7	0.03488%	78.436%	A
Jebe bocamaza c100-110 (lona) (cod.cb-csmar/gat)	67.6	0.03483%	78.471%	A
Alternador - rebobinado 08b zh scooter gy6/125/150 kigcol (	67.56	0.03480%	78.506%	A
Maniguetas universal rojo (cod.1762-ml)	67.48	0.03476%	78.541%	A
Llanta 17 * 130/70-17 hd565 tl 6 tsk (cod.17279-tec)	67.3	0.03467%	78.575%	A
Bujia bp5ey japon ngk	67.26	0.03465%	78.610%	A
Bateria 12n6.5l-bs c/acido kigcol (cod.12n6.5l-bs-bjr)	67.14	0.03459%	78.644%	A
Faro direccional - intermitente honda storm f19-0023 (cod.1902-ml)	67	0.03452%	78.679%	A
Camara 21 * 275/300-21 celimo (cod.0017520-rt)	67	0.03452%	78.713%	A
Faro foco led ojo angel (cod.ec)	67	0.03452%	78.748%	A
Jebe estribo c110 (cod.1482-ml)	66.84	0.03443%	78.782%	A
Bateria yb6.5l-bfp (12v.6.5ah) koyo (cod.yb6.5l-bfp-gdm / 2028-ml)	66.8	0.03441%	78.817%	A
Filtro aceite lf-1a lys	66.57	0.03429%	78.851%	A
Flasher s/sonido xiangyuan (cod.asr)	66.5	0.03426%	78.885%	A
Rodaje 6206 sfx (me-62 mi-30)(cod.pg)	66.41	0.03421%	78.920%	A
Cadena levas distribucion italika cs125 xs125 ds125	66	0.03400%	78.954%	A
Espejo mtf d/brazo (cod.6597-ml)	66	0.03400%	78.988%	A
Alternador - rebobinado 12b 3h (88.5-32) mtf carguero zsmotoc	65.8	0.03390%	79.022%	A
Tapa tanque bross enmoto (cod.20100029-iloc)	65.5	0.03374%	79.055%	A
Relay de arranque q85 original wanxin	65	0.03349%	79.089%	A
Pegatanke (soldadura en frio) blanco (cod.cf-dpp/0002-dddn)	65	0.03349%	79.122%	A
T y base timon gl125 c/rodajes (cod.2160-ml)	65	0.03349%	79.156%	A
Faro delantero led 1200 lm hjg58 std (cod.100hjg58-iloc)	65	0.03349%	79.189%	A
Faro led (luz amarilla / blanca) bjr (cod.fled-12w-02-bjr)	64.88	0.03342%	79.223%	A
Maniguetas bross gy150 r/l (cod.1202-ml)	64.83	0.03340%	79.256%	A
Filtro aire mtt - mtl - wx 125 150 (cod.asr)	64.6	0.03328%	79.289%	A
Barra timon rojo c/reloj (cod.6177-ml)	64.45	0.03320%	79.322%	A
Selector - patin embrague (selector) tipo a kigcol	64.08	0.03301%	79.356%	A
Estribo posterior universal plata (cod.0328-ml)	64	0.03297%	79.388%	A
Maniguetas aluminio dorado zh gl150 zhenghe (cod.63011060-iloc)	63.64	0.03279%	79.421%	A
Tapa tanque gl125 (cod.0402-ml)	63.6	0.03276%	79.454%	A
Abrazadera plastica precinto 4.8x25cm negro (cod.6578-ml)	63.47	0.03270%	79.487%	A
Cable velocimetro a1 wx125 150 wanxin (cod.asr)	63.4	0.03266%	79.519%	A
Piton aro aleacion rojo bjr (cod.vlv-mgr-roj-bjr)	63.28	0.03260%	79.552%	A
Kit empaque completo c110 kigcol (cod.kc-c110ab-ii-bjr)	63.27	0.03259%	79.585%	A
Grifo gasolina gn125 (cod.6326-ml)	63	0.03246%	79.617%	A
Casco motocicleta asia abs negro entero xl tw (cod.33260-ab)	63	0.03246%	79.649%	A
Barras - telescopicas solas 15mm org mod.wx150 (cod.asr)	62.73	0.03232%	79.682%	A
Bujia bp5hs japon ngk	62.64	0.03227%	79.714%	A
Tubo escape completo cromado storm bjr (cod.18300-ktj-wux-bjr)	62.46	0.03218%	79.746%	A
Eje arrastre 200zh-3 carguero kigcol (cod.23771-200zh-kc-bjr)	62.37	0.03213%	79.778%	A
Selenio cg125 c/arranq 5/cables zonko (cod.0380-ml)	62.2	0.03204%	79.810%	A
Casco a-801 negro/rojo xl tw asia (cod.1057-ml)	62.2	0.03204%	79.842%	A
Foco delantero original mod wx hwr led (cod.asr)	62.2	0.03204%	79.875%	A
Extractor volante bjr (cod.exv-100-003-bjr)	62.03	0.03196%	79.906%	A
Parador lateral gl125 150 bjr (cod.50530-397-gl11-bjr)	62.02	0.03195%	79.938%	A
Aro posterior aluminio 185-18 estrella p/platina negro / rojo	62	0.03194%	79.970%	A
Cilindro completo cg250 enfriador agua (lf) piston + anillo	61.86	0.03187%	80.002%	B
Kit empaque cabezal cg125 s/reten valvula kigcol (	61.82	0.03185%	80.034%	B
Cable freno posterior scooter cs125 kigcol (cod.43450-cs-01-bjr)	61.8	0.03184%	80.066%	B
Caliper - bomba freno delantero bross gy150 c/bomba (cod.4493-ml)	61.75	0.03181%	80.098%	B
Manguera desfogue motor (cod.3461-ml)	61.69	0.03178%	80.130%	B
Pedal arranque (recto) ab-1 25a c/arrancador mr&ab (cod.021666-ab)	61.65	0.03176%	80.161%	B
Aceite sae 50 sf cam2 magnum (bolsa) (cod.4874-4287-vic)	61.63	0.03175%	80.193%	B
Filtro aire mtl - honda xr125 xr150 kigcol (cod.17211-krh-780-bjr)	61.56	0.03171%	80.225%	B
Faro 4 led blanco hjg110w (cod.lhjj110w-iloc)	61.4	0.03163%	80.256%	B
Casco articulado 02 ibk 105 xl (cod.il000385-iloc)	61.36	0.03161%	80.288%	B
Plato opresor - porta disco 5p 6d ancho mtf cg200 (cod.1396-ml)	61.35	0.03161%	80.320%	B
Pastilla freno dy110 /ds 150 / scooter (delantero) sfx (	61.33	0.03160%	80.351%	B

Cable automotriz gpt 18 verde amg indeco (cod.304-h)	61.31	0.03158%	80.383%	B
Foco led delantero sxll (12264) zhu-1 (cod.100sxl01-ile)	61.3	0.03158%	80.414%	B
Cable automotriz gpt 18 azul awg indeco (cod.302-h)	61.11	0.03148%	80.446%	B
Bomba freno c/manija delantero pulsar 135 180 hilo normal	61	0.03143%	80.477%	B
Mascara delantero stor negro c/mica (cod.1872-rl)	61	0.03143%	80.509%	B
Silicona pegar high temp grey visbella (cod.cf-drc)	60.29	0.03106%	80.540%	B
Medidor aceite cb-125 forte (cod.3196-ic)	60.2	0.03101%	80.571%	B
Amortiguador gl125 cromado jj (wx)	60	0.03091%	80.602%	B
Zapata freno cb - cg125 wanxin original (cod.265-wg)	59.86	0.03084%	80.632%	B
Filtro gasolina c/carton universal kigcol (cod.kc-fil-k003-bjr)	59.6	0.03070%	80.663%	B
Cilindro completo cg125 sfx (cod.12100-cg125-sfx-pg)	59.4	0.03060%	80.694%	B
Kit retenes kc300(i) 14-28-7/16-26-7/34-50-11	59.39	0.03060%	80.724%	B
Piston kit cg150 0.50 italika/mavila osak (cod.pic-ft150-osk-050-pg)	59.3	0.03055%	80.755%	B
Cargador celular negro 12v bjr (cod.carg-usb-neg-bjr)	59.26	0.03053%	80.785%	B
Jebe pedal arranque (patada)(cod.4344-rl)	59.22	0.03051%	80.816%	B
Extencion aumento amortiguador posterior negro (suple)	59	0.03039%	80.846%	B
Llanta 17 * 250-17 tt hd270 (cod.19669-tec)	59	0.03039%	80.877%	B
Alternador - rebobinado c110 2/cuerpos e06-010 (cod.6063-rl)	59	0.03039%	80.907%	B
Tanque gasolina gl wx150 mod. Negro c/tapas laterales t/tanque grifo	59	0.03039%	80.938%	B
Foco lagrima t10 blanco bjr (cod.34908-t10-clr-bjr)	58.83	0.03031%	80.968%	B
Esparrago tubo escape mtf 8mm c/tuerca (cod.0270-rl)	58.83	0.03031%	80.998%	B
Camara 17 * 250/275-17 celimo (cod.17515-tec)	58.78	0.03028%	81.028%	B
Empaque completo wy250 set wy (cod.em208-dn)	58.6	0.03019%	81.059%	B
Cable automotriz gpt 14 rojo awg indeco (cod.323-h)	58.5	0.03014%	81.089%	B
Alternador - rebobinado 11b 3h cg200 carguero kigcol	58.5	0.03014%	81.119%	B
Soporte motor mtf c/bocina delt. / post. (cod.4046-rl)	58.45	0.03011%	81.149%	B
Varilla empuje - balancin zh125 2 pzs zhenghe (cod.61014479-ile)	58.4	0.03009%	81.179%	B
Catalina 45t cd-125 tecni (cod.11499)(mi-58 mp-101)	58.3	0.03003%	81.209%	B
Cremallera completa 70t 5p 6d 70/21 bjr (cod.22102-5p7021-4st-bjr)	58.3	0.03003%	81.239%	B
Cilindro completo cg150 15mm sfx (cod.12110-cg150-sfx-pg)	58.1	0.02993%	81.269%	B
Bujia d8tp iridium zh-125/150/200 zhenghe (cod.63012130-ile)	58.09	0.02993%	81.299%	B
Cabezal completo cg250 s/eje levas kigcol (cod.12110-167fmm-bjr)	57.81	0.02978%	81.329%	B
Chapa contacto cg125 bjr (cod.35100-kga-bir-bjr)	57.8	0.02978%	81.359%	B
Aceite transmision sae 90 dc lube (balde 20l) (cod.1272-vc)	57.8	0.02978%	81.388%	B
Selenio zs125-s 4 salidas kigcol (cod.83100-i265-c000-bjr)	57.79	0.02977%	81.418%	B
Comando izquierdo furgon c/extencionamiento - switch freno wx150	57.75	0.02975%	81.448%	B
Espejo bros (cod.1527-rl)	57.72	0.02974%	81.478%	B
Llave bujia hexagonal 16-18mm bjr (doble medida)	57.54	0.02964%	81.507%	B
Timon solo bross negro 75cm c/soporte (cod.0537-rl)	57.5	0.02962%	81.537%	B
Separador - brida - base carburador cg200 kigcol	57.4	0.02957%	81.566%	B
Kit arrastre yamaha xt125 (14t 48t-4p / 1055-428 dorada) bjr	57.32	0.02953%	81.596%	B
Pastilla freno pulsar 135/150/180/200 / yamaha fz16 0021	57.2	0.02947%	81.625%	B
Extencion aumento amortiguador posterior azul (suple)	57	0.02936%	81.655%	B
Cadena seguro para moto 1800mm x 1.2m bjr	56.79	0.02926%	81.684%	B
Foco delantero 12v100/90w litech (cod.aaxy)	56.7	0.02921%	81.713%	B
Cremallera completa scooter premium zhenghe (cod.10200079-ile)	56.6	0.02916%	81.742%	B
Cilindro completo c110 c/piston+anillo+empaque kigcol	56.59	0.02915%	81.772%	B
Anillos cg150 0.25 osak (cod.osk-13300-025-pg)	56.4	0.02906%	81.801%	B
Espejo bross redondo negro kigcol (cod.88210-kre-850-kc-bjr)	56.4	0.02906%	81.830%	B
Llanta 18 * 275-18 tt hd270 tsk (cod.17514-tec)	56.2	0.02895%	81.859%	B
Casco c/bufanda full face rosado clau (cod.hff-wbf-pinky-bjr)	56.14	0.02892%	81.888%	B
Disco embrague 16mm (5 pzs) cb-cg125 copillar tw	56.12	0.02891%	81.916%	B
Grifo gasolina cg hilo fino (m14x1.0) kigcol	56.04	0.02887%	81.945%	B
Extencion aumento amortiguador posterior rojo (suple)	56	0.02885%	81.974%	B
Casco integral ls2 ff352 mein negro mate / neo / amarillo (xl) ls2	55.93	0.02881%	82.003%	B
Zapata freno posterior 220mm mtf - carguera zsmotoc	55.74	0.02872%	82.032%	B
Cilindro completo scooter 175 zhenghe	55.68	0.02868%	82.060%	B
Camara 10 * 350/400-10 hf tr4 duro	55.6	0.02864%	82.089%	B
Aditivo para combustible motor gasolinero vistony 300ml	55.44	0.02856%	82.118%	B
Arrancador 11t cg200 kigcol (cod.31200-cg200-11t-kc-bjr)	55.26	0.02847%	82.146%	B
Manguera gasolina transparente 20m (cod.ma445-dn)	55.22	0.02845%	82.175%	B
Llanta 10 * 110/90-10 tl k761 62j 4pr trial kenda (cod.16629-tec)	55.11	0.02839%	82.203%	B
Espejo revolution negro (cod.6283-rl)	55.1	0.02839%	82.231%	B
Cable embrague solo 2mm x 1.8m kigcol (cod.kc10x18-bjr)	55.03	0.02835%	82.260%	B
Valvula admision cbf150 yf p wuyan	55.02	0.02834%	82.288%	B
Amortiguador cb125 rojo copillar cod52400-115-720rj	55	0.02833%	82.316%	B
Barras mtf - carguero c/4 amortiguador c/yugo (cod.2641-rl)	55	0.02833%	82.345%	B
Casco integral hd 106 jiali negro brillante (cod.7446-ab)	54.88	0.02827%	82.373%	B
Llanta 12 * 120/70-12 tl hd531 tsk (cod.19667-tec)	54.73	0.02819%	82.401%	B
Piton de aro aluminio negro (cod.3170-rl)	54.67	0.02816%	82.429%	B
Rodaje 6003 nachi (me-35 mi-17)(cod.6003-2nsl-pg)	54.54	0.02810%	82.457%	B
Timon solo mtf furgon carguera (cod.1708-rl)	54.5	0.02808%	82.485%	B
Tanque gasolina gl wx 125 rojo c/tapas laterales c/t tanque c/boya	54.5	0.02808%	82.514%	B
Selenio c110 kigcol (cod.30410-krs-c10-kc-bjr)	54.48	0.02807%	82.542%	B
Cremallera sola 70t cg200 hongjl (cod200rm4586)	54.4	0.02802%	82.570%	B
Aceite 25w60 cam2 turbo xv (balde 18.925l)	54.21	0.02793%	82.598%	B
Ramal completo mtf - carguera trifasico (cod.2891-rl)	54.15	0.02790%	82.625%	B
Piston kit scooter 125 std osak (152qmi-gy6)	54.15	0.02790%	82.653%	B
Cinta reflectiva 983-326 rojo blanco 2*50yos 3m 1129 (45.7 mt)	53.95	0.02779%	82.681%	B
Llanta 13 * 130/60-13 6pr t f582 trail katana (cod.23927-tec)	53.94	0.02779%	82.709%	B
Varilla freno (84cm) mtf (cod.1997-rl)	53.9	0.02777%	82.737%	B
Kit arrastre yamaha ybr125 ag200 (14t 45t-4p / 1055-428 dorada) bjr	53.82	0.02773%	82.764%	B
Cilindro completo scooter 150 c/piston + anillo + empaque kigcol	53.82	0.02773%	82.792%	B
Casco off road blanco / negro mx-519 xl centinel swift	53.7	0.02766%	82.820%	B
Bomba aceite 37t lfcg125/yanzumi kigcol (cod.15100-ym-37d-bjr)	53.68	0.02765%	82.847%	B
Plato opresor - porta disco 5p 5d base fijo reforzado cg150 kigcol	53.61	0.02762%	82.875%	B

Cadena seguro para moto 1500mm x 22mm cable armado kigcol	53.57	0.02760%	82.903%	B
Asiento mtl gl125 150 (cod.1035-rl)	53	0.02730%	82.930%	B
Aro delantero magnesio 1.60-18 estrella verde (cod.2780-rl)	53	0.02730%	82.957%	B
Bateria 6-qw-28 acido asr (cod.asr-a1)	52.89	0.02725%	82.985%	B
Llanta 13 * 130/60-13 hd531 tl 5 tsk (cod.0017513-tec) revisar	52.74	0.02717%	83.012%	B
Llanta 17 * 110/80-17 tl k761 trial kenda (cod.16628-tec)	52.74	0.02717%	83.039%	B
Casco c/bufanda full face rojo clau (cod.hff-wbf-roj-bjr)	52.71	0.02715%	83.066%	B
Varilla freno (50cm pequeña) nor cb-125 x250 fuerte (cod.3200-ic)	52.56	0.02708%	83.093%	B
Llanta 18 * 275-18 tl k6309 trial kenda (cod.25229 / 33101-tec)	52.56	0.02708%	83.120%	B
Alternador - rebobinado 08b 2h cadenero cb200 (cod.2672-nl)	52.32	0.02695%	83.147%	B
Catalina 43t cgl-125 tecni (cod.12867)(mi-64 mp-88)(mototaxi plato)	52.14	0.02686%	83.174%	B
Llave calibradora de bujia bjr (cod.gclb-02-01-bjr)	52.1	0.02684%	83.201%	B
Casco tipo policia con mica brassic army negro sffffffiff (cod.dn)	52	0.02679%	83.228%	B
Bujia bm7a japon ngk cod6521 (maquina motosierra)(cod.pg)	51.86	0.02672%	83.254%	B
Aceite transmision 75w90 kixx (cod.crv.ni-j.chui)	51.84	0.02671%	83.281%	B
Canastilla o vendix 03p cg125 solo (cod.3623-rl)	51.8	0.02669%	83.308%	B
Fusible d/tubo 100 pzs 25a std (cod.63012028-ile)	51.7	0.02663%	83.334%	B
Cinta mini capsula rojo 20pzs gy05r s (cod.100gy05r-ile)	51.56	0.02656%	83.361%	B
Casco integral ls2 ff352 mein negro mate /rojo (l) ls2	51.54	0.02655%	83.388%	B
Foco direccional ba15s blanco bjr (cod.34908-ba15w-4st-bjr)	51.53	0.02655%	83.414%	B
Manija completa wx125 150-a freno y embrague c/base wanxin	51.5	0.02653%	83.441%	B
Kit arrastre honda bross (17t 50t-4p / 428-130l dorada) bjr	51.46	0.02651%	83.467%	B
Faro delantero 12 led cuadrado (cod.il000231-ile)	51.45	0.02651%	83.494%	B
Rodaje 6304 sfx (me-52 mi-20)(cod.pg)	51.27	0.02641%	83.520%	B
Empaque tubo escape c100 /110 (cod.18291-krwv-bjr)	51.17	0.02636%	83.546%	B
Cable acelerador gl125 fuerte	51	0.02627%	83.573%	B
Amortiguador central (monoshock) bross regulable azul	51	0.02627%	83.599%	B
Chapa contacto c110 gde (cod.3260-rl)	50.98	0.02626%	83.625%	B
Culata completa cg150 bjr (cod.12210-cg150-03bj-bjr)	50.95	0.02625%	83.651%	B
Cdi cg125 antigua zonko (cod.0836-rl)	50.92	0.02623%	83.678%	B
Foco delantero cg t/lampara bjr (cod.34901-aldh-4st-bjr)	50.77	0.02615%	83.704%	B
Catalina 45t tecni (cod.13788)(mi-64 mp-88)	50.73	0.02613%	83.730%	B
Comando completo gl dmx (cod.comando-gl-dmx-gdm)	50.72	0.02613%	83.756%	B
Zapata freno gl125 bjr	50.55	0.02604%	83.782%	B
Kit carbones arranque cbf150 bjr (cod.kit-carbon-cbf1-bjr)	50.54	0.02604%	83.808%	B
Foco lagrima led azul (cod.l&l)	50.52	0.02603%	83.834%	B
Kit arrastre honda xr250 tornado bjr	50.49	0.02601%	83.860%	B
Foco posterior led blanco n031 2c (cod.n031bl-ile)	50.41	0.02597%	83.886%	B
Pastilla freno scooter gy posterior - delantera c/cachito kigcol	50.36	0.02594%	83.912%	B
Bomba rama separador freno posterior hidraulico mtf 22.22	50.3	0.02591%	83.938%	B
Llave - extractor torre scooter 150	50.3	0.02591%	83.964%	B
Llanta 17 * 90/90-17 6pr tl f546 katana (cod.23940-tec)	50.27	0.02590%	83.990%	B
Faro delantero led hjg84 (cod.100hjg84-ile)	50.25	0.02589%	84.016%	B
Pedal arranque carguero 1 perno asr	50.22	0.02587%	84.042%	B
Foco delantero 4 led rw003 remawi (cod.asr)	50.22	0.02587%	84.067%	B
Cable acelerador mtf - carguera (cod.1807-rl)	50.21	0.02587%	84.093%	B
Llanta 18 * 410-18 f560 gold katana (cod.17419-tec)	50.15	0.02584%	84.119%	B
Trompito marcador cambios elect. (new) kigcol	50.12	0.02582%	84.145%	B
Resorte barra gl (cod.bi)	50	0.02576%	84.171%	B
Pedal cambio mtf - carguera (cod.1986-rl)	50	0.02576%	84.197%	B
Plato opresor - porta disco completa 4p 5d cg125 (cod.1632-rl)	50	0.02576%	84.222%	B
Guardafango delantero mod. Zongshen (cod.asr)	50	0.02576%	84.248%	B
Mascara portanumero blanco std (cod.63012223-ile)	50	0.02576%	84.274%	B
Filtro petroleo bps-877 wb (cod.vic)	50	0.02576%	84.300%	B
Valvula admision - escape original par zh-150 zhenghe	49.98	0.02575%	84.325%	B
Seguro cadena 428h (cod.bi)	49.8	0.02566%	84.351%	B
Carburador completo cg150 asr (cod.a1-asr)	49.76	0.02563%	84.377%	B
Resorte pedal arranque (externo largo)(cod.cf-bi)	49.7	0.02560%	84.402%	B
Separador - brida - base carburador cg250 kigcol	49.62	0.02556%	84.428%	B
Chapa contacto gy150/200 kigcol (cod.35410-150gy-bjr)	49.61	0.02556%	84.453%	B
Faro direccional - intermitente led azul (cod.6608-rl)	49.6	0.02555%	84.479%	B
Pastilla freno cbf150 unicorn sfx(cod.06455-ksp-305-sfx-pg)	49.56	0.02553%	84.504%	B
Jebe bocamaza bross pulsar set (cod.2124-rl)	49.32	0.02541%	84.530%	B
Kit aguja carburador cg150 accesorio kigcol (cod.16101-k27-bjr)	49.28	0.02539%	84.555%	B
Anillos cg125 0.25 osak (cod.osk-383-621-025-pg)	49.23	0.02536%	84.581%	B
Amortiguador cgl 330mm wx (delgado)(cod.asr)	49.14	0.02532%	84.606%	B
Silicona brillo vistony 120ml chicle (pequeña)(cod.30003768-vis)	49.09	0.02529%	84.631%	B
Faro direccional - intermitente led gy012 rojo zhenghe	49.08	0.02528%	84.656%	B
Filtro aire mtl - scooter triangulo kigcol (cod.17131-tri-01-bjr)	49	0.02524%	84.682%	B
Bomba freno c/manija delantero bross gy150 (cod.3946-rl)	49	0.02524%	84.707%	B
Cadena seguro para moto 1500mm x 22mm bjr	48.92	0.02520%	84.732%	B
Carburador completo cg200 c/ inyector bjr	48.86	0.02517%	84.757%	B
Kit pernos catalina cg125 (cod.1846-rl)	48.82	0.02515%	84.782%	B
Abrazadera muelles 12mm x 17cm solo (cod.4369-rl)	48.78	0.02513%	84.808%	B
Mascara delantera faro mtt gl wx org rojo wanxin (cod.asr)	48.75	0.02511%	84.833%	B
Tuerca m10 hf 5.8 (espejo) (cod.cid)	48.74	0.02511%	84.858%	B
Bobina alta - arranque cg125 original wx (cod.asr)	48.6	0.02504%	84.883%	B
Kit arrastre honda cb190 czhb-190	48.55	0.02501%	84.908%	B
Abrazadera barra gl (cod.bi)	48.5	0.02499%	84.933%	B
Filtro aire mtl - mtl - gl125 (cod.1705-rl)	48.5	0.02499%	84.958%	B
Casco yohe integral ff966 9#c gris negro mate	48.38	0.02492%	84.983%	B
Pastilla freno gn125 sfx (cod.06455-gn125-sfx-pg)	48.2	0.02483%	85.008%	B
Socate foco - soquete faro delantero wy mod.001 (cod.asr)	48.17	0.02482%	85.032%	B
Rodaje canastilla 30205 timon carguero mtf 7205e bjr	48.14	0.02480%	85.057%	B
Cable freno scooter posterior ds150 kigcol (cod.43450-ds-01-bjr)	48	0.02473%	85.082%	B
Camara 18 * 400/450-18 duro(cod.chf18x400/450-th-pg)	48	0.02473%	85.107%	B

Extractor volante 27mm gl125 150 zhenghe (cod.63012014-ilc)	48	0.02473%	85.131%	B
Eje arranque cg125 a1 (cod.asr)	48	0.02473%	85.156%	B
Volante completa cg200 250 mtf lfj1100913 c/vendix y piñon	48	0.02473%	85.181%	B
Reten valvula cb125 verde arx c/codigo jp (cod.0885-rl)	47.4	0.02442%	85.205%	B
Pedal cambio mtf c/varilla kigcol (cod.211000-mfr-200zhs-bjr)	47.35	0.02439%	85.230%	B
Manguera gasolina (cod.3995-rl)	47.1	0.02426%	85.254%	B
Filtro gasolina redondo cg125 (cod.1779-rl)	47	0.02421%	85.278%	B
Disco embrague 16mm (6 pzs) ancho mtf - carguera c/azul ji tw	47	0.02421%	85.302%	B
Camara 15 * kr-15 carro (cod.cb-ebig-piedra)	47	0.02421%	85.327%	B
Kit arrastre pulsar 200ns (14t 38t-6p 520h-108l dorada) zhenghe	47	0.02421%	85.351%	B
Filtro aire carro c17308 mann (cod.01180-ler)	47	0.02421%	85.375%	B
Parador lateral gl125 c(resorte ligcol (cod.50530-krf-cgl-kc-bjr)	46.88	0.02415%	85.399%	B
Cremallera completa 73t 5p 6d c/piñon (cod.asr)	46.8	0.02411%	85.423%	B
Cremallera completa 73t 5p 6d cg180 200 250 kigcol	46.8	0.02411%	85.447%	B
Cable embrague mtf - carguera (1450mm) kigcol	46.78	0.02410%	85.471%	B
Piston kit cb125 0.25 osak (cod.132461-osk-pg)	46.71	0.02406%	85.495%	B
Espejo cb190r kigcol (cod.88110/20-k70-601-bjr)	46.65	0.02403%	85.520%	B
Filtro aceite lf-916 lys	46.4	0.02390%	85.543%	B
Cremallera completa 73t 5p 6d ancho mtf - carguera cg300	46.31	0.02386%	85.567%	B
Piñon arrastre 15t bross / nxr-125 / invicta / titan (428) kigcol	46.23	0.02382%	85.591%	B
Valvula escape cbf150 yf p wuyan	46.16	0.02378%	85.615%	B
Soldimix 10 min (cod.2057-h)	46.06	0.02373%	85.639%	B
Socate foco - soquete faro delantero losa (cod.l&l)	46	0.02370%	85.662%	B
Chanchito arrancador mod wanxin bjr (cod.35851-wxg-bjr)	46	0.02370%	85.686%	B
Kit reten cg300 14-28-7-20/14-22-5/34-50-7/12-22-16	46	0.02370%	85.710%	B
Chanchito arrancador xl200 20a (cod.6240-rl)	46	0.02370%	85.733%	B
Valvula admision - escape wy200c yf wuyan	46	0.02370%	85.757%	B
Faro delantero pulsar135 c/mascara y visera rojo (cod.4029-rl)	46	0.02370%	85.781%	B
Anillos cg150 std forte jp tp (cod.05659-ic)	45.72	0.02355%	85.804%	B
Camara 19 * 275/300-19 duro (cod.chf19x275/300-th1-pg)	45.58	0.02348%	85.828%	B
Chapa contacto mtf - carguera suzuki 6 cables (cod.6826-rl)	45.5	0.02344%	85.851%	B
Cargador celular c/encendedor cigarro (cod.0283-rl)	45.5	0.02344%	85.875%	B
Kit carbones arrancador cg125/150 (cod.carb-162fmj-000-bjr)	45.41	0.02339%	85.898%	B
Radio e06 c/mp3 c/bluetooth p/moto (622) color rojo	45.32	0.02335%	85.921%	B
Alternador - rebobinado 06b c110 arrancador electrico kigcol	45.08	0.02322%	85.945%	B
Cinta mini 6 led rojo c/protector (cod.il000346-ilc)	45.04	0.02320%	85.968%	B
Filtro aire mtt - mtl - gl150/motokar kigcol (cod.17211-kvx-600-bjr)	45	0.02318%	85.991%	B
Estribo gl wx150 motokar c/jebes (cod.6598-rl)	45	0.02318%	86.014%	B
Tanque gasolina gl wx 125 negro c/tapas laterales c/t tanque c/boya	45	0.02318%	86.037%	B
Amortiguador post mtf(carguero) grueso ch (cod.4682-4692-rl)	45	0.02318%	86.061%	B
Cable embrague yamaha fz16 kigcol (cod.21c-f6335-00-bjr)	44.95	0.02316%	86.084%	B
Piñon torre 19t cg125 150 kigcol (cod.27230-434-19t-bjr)	44.86	0.02311%	86.107%	B
Chapa contacto fz-16 bjr (cod.les-h2501-4st-bjr)	44.86	0.02311%	86.130%	B
Rodaje 6301 2rs bmt (me-37 mi-12)(cod.bi)	44.8	0.02308%	86.153%	B
Filtro aire mtl - universal 35mm bjr (cod.2525v-35n-wux-bjr)	44.8	0.02308%	86.176%	B
Cdi c100/110 (5 salidas)kigcol (cod.34400-kre-900-kc-bjr)	44.55	0.02295%	86.199%	B
Pastilla freno redonda gzhly-200 gy (delantero) sfx	44.4	0.02287%	86.222%	B
Tanque gasolina gl wx150 mod. Rojo c/tapas laterales t/tanque grifo	44.3	0.02282%	86.245%	B
Carburador completo fz16 (moderna) inyector electrico bjr	44.25	0.02280%	86.268%	B
Aceite 10w40 magnatec castrol (galon) (cod.555166-dch)	44.2	0.02277%	86.290%	B
Reten 37-50-11 telescopicas - barra suspencion xl200 / pular ns200	44.15	0.02274%	86.313%	B
Pastilla freno xl200 (tornado) sfx (cod.45105-kbb-405-sfx-pg)	44.07	0.02270%	86.336%	B
Pastilla freno wave antigua / gy (posterior) sfx	44.07	0.02270%	86.359%	B
Rodaje 6304 bmt (me-52 mi-20)(cod.bi)	44.06	0.02270%	86.381%	B
Foco cuadrado 6 puntas (cod.ri)	44.02	0.02268%	86.404%	B
Cable embrague mtf - carguera (cod.1811-rl)	44	0.02267%	86.427%	B
Filtro petroleo ef-1002 sakura	44	0.02267%	86.449%	B
Cabezal completo pin 13mm wx150 original euro2 wanxin	44	0.02267%	86.472%	B
Bujia c7hsa japon ngk	43.9	0.02262%	86.495%	B
Pintura spray aluminio 26 shark (cod.8844-h)	43.6	0.02246%	86.517%	B
Media luna tubo escape (cod.cb-sand)	43.58	0.02245%	86.539%	B
Mascara delantera faro mtt gl wx azul ab-125a	43.48	0.02240%	86.562%	B
Eje levas cg+pin levas+pin balancin+piñon cigueñal+balancin kigcol	43.45	0.02238%	86.584%	B
Bomba freno c/manija hidraulica completa freno gy/bross bjr	43.28	0.02230%	86.606%	B
Piston kit cg200 0.50 plano osak (cod.163fml-osk-050-pg)	43.28	0.02230%	86.629%	B
Pista timon bross completo kigcol (cod.91015-kv6-003-kc)	43.26	0.02229%	86.651%	B
Boya sensor combustible gl bjr (cod.37010-krf-wux-bjr)	43.24	0.02228%	86.673%	B
Faro direccional - intermitente led gy012 blanco zhenghe	43.22	0.02227%	86.696%	B
Filtro aceite bls-916 wb (cod.1667-vic)	43.2	0.02226%	86.718%	B
Cremallera sola 73t c/piñon grueso largo kigcol	43.08	0.02219%	86.740%	B
Cadena seguro para moto 1500mm x 15mm bs (cod.ca1467-dn)	43	0.02215%	86.762%	B
Casco off road blanco/azul mx-519 l centinel swift	43	0.02215%	86.784%	B
Pintura spray negro mate 12 shark (cod.8838-h)	42.98	0.02214%	86.807%	B
Caja cambio motor c100 110 wave completo kigcol	42.92	0.02211%	86.829%	B
Empaque cabezal wy 125 (cod.em201-dn)	42.9	0.02210%	86.851%	B
Pista timon yamaha ybr125 kigcol (cod.51700-ybr-p01-bjr)	42.9	0.02210%	86.873%	B
Caja retroceso mtf - carguera 1200cc fr c/cruceta (cod.0339-rl)	42.9	0.02210%	86.895%	B
Porta manija sola embrague gl rtm (cod.8115-tec)	42.85	0.02207%	86.917%	B
Perno muelle c/tuerca (cod.5673-rl)	42.8	0.02205%	86.939%	B
Cadena arrastre 1421-428h bjr (cod.428h-142-bjr)	42.75	0.02202%	86.961%	B
Guardafango delantero gl chacarera azul (plastico)(cod.bi)	42.75	0.02202%	86.983%	B
Culata completa cg200 bjr (cod.12210-cg200-03bj-bjr)	42.72	0.02201%	87.005%	B
Plato opresor - porta disco completa 5p 5d base fija c/disc cg150 bjr	42.71	0.02200%	87.027%	B
Llanta 17 * 100/70-17 csma-3d cs maxxix (cod.0016411-tec)	42.62	0.02196%	87.049%	B
Reten 37-50-11 telescopicas - barra suspencion xl200 / pular ns200	42.5	0.02189%	87.071%	B
Pista timon premium 320/22.5 - 320/24 zz zhenghe	42.4	0.02184%	87.093%	B

Socate foco - soquete faro delantero gl bjr (cod.33130-397-4st-bjr)	42.3	0.02179%	87.115%	B
Cable acelerador pulsar 135 / discover kigcol (cod.jd-1612-00-bjr)	42.15	0.02171%	87.136%	B
Cadena levas 981 2x3 (6.35mm) kigcol (cod.14350-2x3-098-bjr)	42.14	0.02171%	87.158%	B
Llanta 12 * 120/70-12 city grip tl 51p michelin (cod.671895-pg)	42	0.02164%	87.180%	B
Cadena seguro para moto 1200mm x 15mm cable armado kigcol	41.97	0.02162%	87.201%	B
Reten 20-34-7 arrastre sfk tw (cod.2491-rl)	41.9	0.02159%	87.223%	B
Filtro aceite bls-260 wb (cod.1011-vic)	41.7	0.02148%	87.244%	B
Kit arrastre honda xr250 tornado (13t 38t / 1055-520 120l) bjr	41.61	0.02144%	87.266%	B
Cremallera completa 73t 5p 7d ancho c/resorte mtf - carguera cg300	41.6	0.02143%	87.287%	B
Cremallera completa scooter gy6-150 (polinera) disco arranq	41.52	0.02139%	87.309%	B
Llanta 10 * 110/90-10 tl hd412 trial tsk (cod.17512-tec)	41.5	0.02138%	87.330%	B
Bomba aceite 37t cg250 kigcol (cod.14200-ia20-37t-kc-bjr)	41.48	0.02137%	87.351%	B
Cable automotriz gpt 16 negro awg indeco (cod.311-h)	41.33	0.02129%	87.373%	B
Chapa contacto wave (6 cables) bjr (cod.35010-krs-bir-bjr)	41.32	0.02129%	87.394%	B
Aceite 15w40 shell rimula r4 x (galon)	41.24	0.02125%	87.415%	B
Kit arrastre pulsar 200ns (14t 38t-6p (1055-520) 120l bjr	41.16	0.02120%	87.436%	B
Cinta aislante negro (cinta negra grande)(cod.ri)	41.13	0.02119%	87.458%	B
Rodaje 6001 nachi (me-28 mi-12)(cod.pg)	41.1	0.02117%	87.479%	B
Cable velocimetro mototaxi wx125 150 wanxin (cod.asr)	41.02	0.02113%	87.500%	B
Piston kit scooter 150 0.25 osk	41.01	0.02113%	87.521%	B
Manija freno disco gl125 (cod.0513-rl)	41	0.02112%	87.542%	B
Eje cambio cg150 sin uña a1 (cod.asr)	41	0.02112%	87.563%	B
Filtro petroleo lfp-571 sellado lys	41	0.02112%	87.584%	B
Sellador de llanta - ipone sos tyre 200ml ipone	41	0.02112%	87.605%	B
Cable automotriz gpt 18 marron amg indeco	40.94	0.02109%	87.627%	B
Espejo pulsar 200ns (hilo derech izq) bjr	40.93	0.02109%	87.648%	B
Mica casco transparente mf-506 tw (cod.1083-rl)	40.9	0.02107%	87.669%	B
Cable automotriz gpt 10 negro amg indeco(cod.344-h)	40.81	0.02102%	87.690%	B
Reten valvula d/resorte marron par sco (cod.63011961.ilc)	40.8	0.02102%	87.711%	B
Casco integral rojo bjr (cod.md-803-roj-bjr)	40.72	0.02098%	87.732%	B
Casco yohe integral ff966 negro mate (xl) yohe (cod.h-5505-chi)	40.69	0.02096%	87.753%	B
Kit empaque cabezal scooter 125 s/reten valv kigcol	40.6	0.02092%	87.774%	B
Eje m8*9mm (cod.ri)	40.4	0.02081%	87.794%	B
Cable automotriz gpt 18 naranja amg indeco (cod.310-h)	40.39	0.02081%	87.815%	B
Cable embrague mototaxi gl125 sumoto	40.3	0.02076%	87.836%	B
Faro posterior mtf - carguero rw250 (cod.ri)	40.28	0.02075%	87.857%	B
Rodaje 6005 2rs c/ret (cod.3118-rl)	40.2	0.02071%	87.877%	B
Cinta led (a) 5 metros rojo hjg72 (cod.100hjc72-ilc)	40.17	0.02069%	87.898%	B
Pistas timon gl125 (cod.1777-rl)	40	0.02061%	87.919%	B
Cabezal completo cg200 wy varillero wuyan (cod.ca1163-dn)	40	0.02061%	87.939%	B
Estrella cambio cg125 150 bjr (cod.24210-ktt-bjr-bjr)	39.86	0.02053%	87.960%	B
Brazo freno c/pin mtf (cod.6188-rl)	39.8	0.02050%	87.980%	B
Casco articulado doble visor jhm 902 crystal negro	39.5	0.02035%	88.001%	B
Cilindro completo cg250 enfriador agua (zs) inc/kit balancin kigcol	39.49	0.02034%	88.021%	B
Llanta 21 * 300-21 cs858 trial cs e (cod.575-tec)	39.48	0.02034%	88.041%	B
Foco posterior led blanco n027 2c (cod.n027bl-ilc)	39.36	0.02028%	88.062%	B
Comando izquierdo gl125 luces t/wx (cod.35100-gl-ii-bjr)	39.36	0.02028%	88.082%	B
Cruceta delantera completa 20mm a (cod.1909-rl)	39.35	0.02027%	88.102%	B
Piñon - engranaje tercera 25t carguero kigcol	39.32	0.02026%	88.123%	B
Abrazadera n°24 25-51mm*1"-2"	39.28	0.02024%	88.143%	B
Empaque alternador volante cg125 150 200 250 kigcol	39.28	0.02024%	88.163%	B
Plato opresor - porta disco completa 6p 6d delgado mtf cg200	39.2	0.02019%	88.183%	B
Aceite 20w50 total classic sn	39	0.02009%	88.203%	B
Kit carbonos arranque scooter gy6 bjr (cod.kit-carbon-scot-bjr)	38.91	0.02005%	88.223%	B
Filtro aceite mtl fz16 pulsar 135 kigcol (cod.16510-fz16-000-bjr)	38.9	0.02004%	88.243%	B
Filtro aire mtl - universal c/adapt bjr (cod.17211-cnuc-4st-bjr)	38.74	0.01996%	88.263%	B
Bujia a7tc c50 c70 c100 c110 kigcol (cod.a7tc-kc-bjr)	38.7	0.01994%	88.283%	B
Socate foco - soquete faro delantero cg125 zhenghe	38.64	0.01991%	88.303%	B
Cable freno delantero scooter gy6-125 kigcol	38.54	0.01985%	88.323%	B
Eje cardan transmision carguero 1100mm kigcol	38.54	0.01985%	88.343%	B
Bujia bp5ey brasil ngk	38.53	0.01985%	88.363%	B
Cable automotriz gpt 10 rojo amg indeco (cod.345-h)	38.5	0.01983%	88.383%	B
Casco integral hd 106 jiali rojo brillante (cod.27435-ab)	38.39	0.01978%	88.402%	B
Pintura spray blanco brillante 16 shark (cod.8839-h)	38.32	0.01974%	88.422%	B
Aceite transmision 85w90 bjr mineral oil (cod.bjr85w-90-m-bjr)	38.05	0.01960%	88.442%	B
Pedal arranque c110 (cod.1481-rl)	38.04	0.01960%	88.461%	B
Platina templador arrastre gn125 (cod.6499-rl)	38	0.01958%	88.481%	B
Filtro petroleo bps-355 wb (cod.vic)	38	0.01958%	88.500%	B
Cortador cadena leva std zhenghe (cod.63012018-ilc)	37.95	0.01955%	88.520%	B
Cable freno - embrague scooter gy6-125 kigcol	37.92	0.01954%	88.540%	B
Perno soporte motor eje m8*7mm (cod.ri)	37.87	0.01951%	88.559%	B
Chapa contacto boss c/llave larga bjr	37.87	0.01951%	88.579%	B
Cadena levas 90l 2x3 6.35mm scooter kigcol	37.85	0.01950%	88.598%	B
Disco embrague 15mm (5 pzs) cb125/cg150 copillar tw	37.76	0.01945%	88.617%	B
Rodaje 6303 sfx (me-47 mi-17)(cod.6303-2nsl-sf-pg)	37.7	0.01942%	88.637%	B
Bujia dpr8ea-9 c/resistencia brasil ngk cod4929 (cod.pg)	37.68	0.01941%	88.656%	B
Filtro aire mtl - scooter triangulo 125 zhenghe (cod.61010601-ilc)	37.56	0.01935%	88.676%	B
Zapata freno posterior 220mm mtf - carguera kigcol	37.5	0.01932%	88.695%	B
Rodaje 6303 nachi (me-47 mi-17)(cod.6303-zz-pg)	37.5	0.01932%	88.714%	B
Radio 908bt mp3 usb bluetooth c/ parlante negro (cod.il000064-ilc)	37.42	0.01928%	88.734%	B
Rodaje 6006 sfx (me-55 mi-30)(cod.pg)	37.4	0.01927%	88.753%	B
Resorte arranque gl kigcol (cod.28261-krf-s00-kc-bjr)	37.38	0.01926%	88.772%	B
Piñon arrastre 15t boss / nxr-125 / invicta / titan tecni	37.3	0.01922%	88.791%	B
Valvula escape cg150 copillar	37.2	0.01916%	88.810%	B
Eje cambio cb125 completo s/uña kigcol	37.19	0.01916%	88.830%	B
Media luna + brida tubo escape gl125 (cod.3300-rl)	37.16	0.01914%	88.849%	B

Cable automotriz gpt 16 rojo awg indeco (cod.312-h)	37.13	0.01913%	88.868%	B
Llanta 08 * 400-8 hd921 pistera tsk(cod.18070-tec)	37.11	0.01912%	88.887%	B
Bocina de trapecio c/pestaña 23. (cod.ctor)(cod.bi)sfff	37	0.01906%	88.906%	B
Chapa contacto cg125 (cod.6573-rl)	37	0.01906%	88.925%	B
Foco delantero led ceramico gy047 10pzs (cod.100gy047-ilc)	37	0.01906%	88.944%	B
Amortiguador central (monoshock) brass regulable negro	37	0.01906%	88.963%	B
Bujia d6ha brasil ngk cod6512	36.96	0.01904%	88.982%	B
Casco c/bufanda full face azul clau (cod.hff-wbf-azu-bjr)	36.9	0.01901%	89.001%	B
Punta cardan p/soldar 20mm (cod.5680-rl)	36.84	0.01898%	89.020%	B
Cable embrague honda xl125 forte	36.8	0.01896%	89.039%	B
Faro direccional - intermitente led gy036 blanco zhenghe	36.8	0.01896%	89.058%	B
Manija embrague completa zhbs-200 zhenghe (cod.63010563-ilc)	36.78	0.01895%	89.077%	B
Valvula admision cb200 tw copillar (cod.14710-163fml-c-pg)	36.76	0.01894%	89.096%	B
Caliper - bomba freno posterior hidraulico carguero kigcol	36.72	0.01892%	89.115%	B
Casco off road blanco / rojo mx-519 1 centinel swift	36.7	0.01891%	89.134%	B
Espejo bc110/b110c=110b (cod.0693-rl)	36.42	0.01876%	89.153%	B
Cable acelerador bros 99cm (cod.6824-rl)	36.4	0.01875%	89.171%	B
Kit arrastre yamaha yzf125 (14t 42t-6p / 1055-428 dorada) bjr	36.24	0.01867%	89.190%	B
Llanta 10 * 350-10 c/c k324 4pr kenda (cod.16594-tec)	36.2	0.01865%	89.209%	B
Reten 31-43-10.5 telescopicas - barra moder gl125 xl185	36.1	0.01860%	89.227%	B
Cruceta 20x50mm bjr (cod.cru-20x50-wux-bjr)	36.1	0.01860%	89.246%	B
Jebe tanque gl 125 (cod.3448-rl)	36.09	0.01859%	89.265%	B
Esparrago y tuerca tubo escape gl/cg bjr (cod.90035-krf-bjr)	36.07	0.01858%	89.283%	B
Porta catalina brass kigcol (cod.29511-nx-pl-bjr)	36.07	0.01858%	89.302%	B
Valvula admision cg200 tw copillar (cod.14710-1f163fmi-2-c-pg)	36.06	0.01858%	89.320%	B
Comando completo pulsar 180 (cod.0237-rl)	36	0.01855%	89.339%	B
Kit euro 2 - sistema de aire cambio secundario kigcol	36	0.01855%	89.357%	B
Faro delantero pulsar180 200 c/mascara y visera rojo (cod.2528-rl)	36	0.01855%	89.376%	B
Pastilla freno cuadrada gl 150 zhenghe (cod.63010842-ilc)	35.99	0.01854%	89.394%	B
Faro direccional - intermitente gl led (cod.asr)	35.98	0.01854%	89.413%	B
Eje trapecio cg125 12x25cm cromado ch (cod.2573-rl)	35.94	0.01852%	89.432%	B
Super glue soldimix cont.1gramo (blister 12und) (cod.17647-h)	35.74	0.01841%	89.450%	B
Kit arrastre honda brass (13t 42t-4p / 1055-520 dorada) bjr	35.73	0.01841%	89.468%	B
Parador lateral gl125 c/resorte (cod.2443-rl)	35.7	0.01839%	89.487%	B
Casco cross c/visera negro / turquesa (su-819-4) xl bjr	35.69	0.01839%	89.505%	B
Separador - brida - base carburador brass chinas bjr	35.56	0.01832%	89.523%	B
Llanta 16 * 110/90-16 tt 6pr hd703 pistera tsk (cod.17284-tec)	35.55	0.01831%	89.542%	B
Llanta 19 * 90/90-19 tt trial tsk (cod.30568-tec)	35.5	0.01829%	89.560%	B
Filtro aceite mtl pulsar 200 zhenghe (cod.63011129-ilc)	35.49	0.01828%	89.578%	B
Base timon gl125-150(fierro) reforzado (cod.0917-rl)	35.4	0.01824%	89.597%	B
Manija sola embrague rtm gl-7a-mtk (cod.8667-tec)	35.3	0.01819%	89.615%	B
Reten 26-37-10.5 telescopicas - barra zh110 zhenghe	35.21	0.01814%	89.633%	B
Piton aro aleacion curvo c/perno bjr (cod.vlv-crv-mgn-bjr)	35.2	0.01813%	89.651%	B
Bomba freno c/manija hidraulica completa freno yamaha fz16	35.2	0.01813%	89.669%	B
Filtro aire mtl - mtl - cg ultra esponja 135x80x15mm kigcol	35.18	0.01812%	89.687%	B
Selenio reg. Voltaje carguero c/5 salidas kigcol	35.15	0.01811%	89.705%	B
Piston kit cb125 0.75 osak (cod.132463-osk-pg)	35.1	0.01808%	89.723%	B
Cadena arrastre 120l-428h acc (xl-c100 110)(cod.10246-tec)	35.04	0.01805%	89.742%	B
Llanta mtt 18 * 300-18 dx048 yasuki (cod.ydx048-ilc)	35.04	0.01805%	89.760%	B
Foco delantero led x10-5 std bs (cod.fo152-dn)	35	0.01803%	89.778%	B
Lubricante de cadena visbella (cod.cf-drc)	35	0.01803%	89.796%	B
Filtro aceite bls-1a wb (cod.lj / 1006-vic)	35	0.01803%	89.814%	B
Filtro aire carro sakura a-1126 s kit de filtros	35	0.01803%	89.832%	B
Llanta 18 * 110/80-18 tt hd598 trial tsk	35	0.01803%	89.850%	B
Faro delantero redondo vidrio cgl bjr	34.99	0.01803%	89.868%	B
Cruceta 20x55 (cod.1813-rl)	34.9	0.01798%	89.886%	B
Platina templador arrastre 100 110 hueco 12.5mm/17.5mm	34.84	0.01795%	89.904%	B
Tapa tanque gl125 lj (cod.ta230-dn)	34.8	0.01793%	89.922%	B
Manija racing pulsar plata bjr (cod.50520-pss-gri-bjr)	34.8	0.01793%	89.940%	B
Cdi italika cs125 - xs125 - ds125 - 150 (4t) (cod.2072-rl)	34.7	0.01788%	89.957%	B
Platina templador arrastre brass (cod.1573-rl)	34.52	0.01778%	89.975%	B
Eje posterior m14x2.30 (cod.bi)	34.5	0.01777%	89.993%	B
Cadena arrastre 98l-420 kmc (c70)(cod.1202-tec)	34.28	0.01766%	90.011%	B
Tubo acelerador cb/cg125 (cod.3453-rl)	34.22	0.01763%	90.028%	B
Plato opresor - porta disco 4p / base fijo cg kigcol	34.22	0.01763%	90.046%	B
Caja cambio motor cg250 carguera c/eje 165mm kigcol	34.22	0.01763%	90.064%	B
Piston kit scooter 150 0.50 osak (cod.13103-157qmi-osk-pg)	34.2	0.01762%	90.081%	B
Faro posterior gl125l d/coleta (cod.0518-rl)	34.17	0.01760%	90.099%	B
Alternador - rebobinado 04b 3h mod cgl (cod.asr)	34.13	0.01758%	90.116%	B
Extractor seguro d/valvula - regulador de balancin std	34.1	0.01757%	90.134%	B
Grifo gasolina cb bjr (cod.16950-324-bjr)	34.02	0.01753%	90.151%	B
Plato opresor - porta disco completa 5p 6d cg150 (cod.3283-rl)	34	0.01752%	90.169%	B
Kit arrastre yamaha ybr125 ag200 (14t 54t-4p / 1241 428h dorada) bjr	34	0.01752%	90.186%	B
Cdi cg150 arranq elect kigcol (cod.31600-kc150-es-bjr)	33.94	0.01748%	90.204%	B
Porta zapata delantera modelo wx125 150-a (cod.asr)	33.9	0.01746%	90.221%	B
Kit empaque cabezal c110 sin reten valvula kigcol	33.81	0.01742%	90.239%	B
Espejo rombo universal 10mm bjr (cod.88210-rom-wux-bjr)	33.7	0.01736%	90.256%	B
Terminal enchufe hembra claxon (cod.3450-rl)(cod.l&l)	33.6	0.01731%	90.273%	B
Barras - telescopicas completas 15mm wy125 wx c/res forte	33.52	0.01727%	90.291%	B
Tapa lateral derech/izqui negro wx150-g 150-a (moderno) wanxin	33.5	0.01726%	90.308%	B
Casco cross c/visera negro mom (su-819-4) xl bjr	33.44	0.01723%	90.325%	B
Arrancador pulsar 150 180 kigcol (cod.dj-1110-24-bjr)	33.43	0.01722%	90.342%	B
Luna faro delantero gl125 (cod.0747-rl)	33.4	0.01721%	90.360%	B
Culata completa cg150 xt	33.4	0.01721%	90.377%	B
Kit empaque motor cg250 kigcol (cod.kc-cg250ab-003-bjr)	33.36	0.01719%	90.394%	B
Tubo escape completo bros (c/codo) kigcol (cod.18305-kre-setkc-bjr)	33.28	0.01714%	90.411%	B

Aceite 10w40 amalie synthetic	33.19	0.01710%	90.428%	B
Arrancador c100/110 kigcol (cod.31210-krs-830-kc)	33.08	0.01704%	90.445%	B
Rodaje 6001 sfx (me-28 mi-12)(cod.6001-2nsl-sf-pg)	33.01	0.01701%	90.462%	B
Cadena levas 90l 2x3 newel scooter 125 150 (cod.30690-ab)	33	0.01700%	90.479%	B
Tapa tanque cg125 negro (cod.2290-rl)	33	0.01700%	90.496%	B
Camara 21 * 275 / 300-21 es vietnan (cod.3222-rl)	33	0.01700%	90.513%	B
Faro delantero pulsar 200ns c/mascara y visera completa negro	33	0.01700%	90.530%	B
Socate foco - soquete faro delantero bross (cod.cb-sys)	32.98	0.01699%	90.547%	B
Kit aguja carburador c100 110 accesorio kigcol	32.9	0.01695%	90.564%	B
Bomba freno c/manija delantero scooter italika	32.9	0.01695%	90.581%	B
Extractor piñon cigueñal varillero bjr (cod.exc-t00-001)	32.84	0.01692%	90.598%	B
Trompito marcador cambios cg-125 ultra mtk honda kigcol	32.78	0.01689%	90.615%	B
Eje delantero gl125 150 12x21cm (cod.0045-rl)	32.76	0.01688%	90.632%	B
Casco yohe integral ff966 15#a gris mate negro (l) yohe (cod.h-5516)	32.7	0.01685%	90.649%	B
Disco embrague 15mm (5 pzs) cb125 22201-107-032 ji	32.65	0.01682%	90.666%	B
Zapata freno gl125 (roja) rtm	32.6	0.01679%	90.682%	B
Chapa contacto dm150 italika bjr	32.55	0.01677%	90.699%	B
Anillos cb125 0.50 osak	32.54	0.01676%	90.716%	B
Chapa contacto oriol 110/1f125-11 kigcol	32.49	0.01674%	90.733%	B
Switch freno mano p/freno disco gy kigcol	32.46	0.01672%	90.749%	B
Piñon - engranaje arrancador 17t bjr (cod.23458-16t-apt-bjr)	32.4	0.01669%	90.766%	B
Cruceta delantera completa 20mm b (cod.0132-rl)	32.4	0.01669%	90.783%	B
Extractor volante fz16 bjr (cod.exv-t00-004-bjr)	32.3	0.01664%	90.799%	B
Cable acelerador yamaha fz16 doble kigcol	32.28	0.01663%	90.816%	B
Empaque tubo escape bronce cg-150 x3500 (cod.7554-	32.25	0.01661%	90.833%	B
Catalina 42t cg-125 riffel	32.1	0.01654%	90.849%	B
Grifo gasolina pulsar 180 bjr (cod.dk141001-4st-bjr)	32.05	0.01651%	90.866%	B
Cable acelerador mtf - carguera gy-125-150-200 bmt	32	0.01649%	90.882%	B
Cable embrague pulsar 200ns (cod.0084-rl)	32	0.01649%	90.899%	B
Cadena levas 102l 3x4 tw (cod.1225-rl)	32	0.01649%	90.915%	B
Timon wx 125 150 org wanxin (cod.asr)	32	0.01649%	90.932%	B
Bujia b8rc kigcol	31.97	0.01647%	90.948%	B
Casco niño rosa mr&ab (cod.23479-ab)	31.95	0.01646%	90.965%	B
Piñon - engranaje tercera 29t cg150 kigcol	31.92	0.01644%	90.981%	B
Cilindro completo pin 15mm cg200 (cod.asr)	31.9	0.01643%	90.997%	B
Piston kit cg250 0.50 osak	31.86	0.01641%	91.014%	B
Tubo escape completo scooter 150 italika zhenghe	31.85	0.01641%	91.030%	B
Kit reten motor 4 pzs scooter 19.6-30-5 / 20-32-6 / 27-42-7 zhenghe	31.78	0.01637%	91.047%	B
Pastilla freno delantero rzh-15 eco premium yamaha crypton t115	31.75	0.01636%	91.063%	B
Piñon - engranaje caja retroceso 11t mtf 500c kigcol	31.64	0.01630%	91.079%	B
Zapata freno fz16 (130x28) kigcol	31.55	0.01625%	91.096%	B
Alternador - rebobinado 04b 3h cgl th kigcol	31.4	0.01618%	91.112%	B
Comando completo motocicleta derecho - izquierdo storn (cod.asr)	31.35	0.01615%	91.128%	B
Canastilla o vendix 16p cg200 c/piñon bjr	31.34	0.01615%	91.144%	B
Liga balancin - tapa cubierta superior cb125 (cod.2717-rl)	31.2	0.01607%	91.160%	B
Cilindro completo wx150 pin 13mm euro 2 std a/g wanxin original	31.2	0.01607%	91.176%	B
Cable automotriz gpt 18 amarillo awg indeco (cod.303-h)	31.19	0.01607%	91.192%	B
Fusible uña grande 15a azul brassic	31.17	0.01606%	91.208%	B
Manguera desfogue std s/m (cod.bi)	31.14	0.01604%	91.224%	B
Anillos cg250 std tw osak (cod.13011-167fml-osk-pg)	31.14	0.01604%	91.240%	B
Valvula admision cg250 copillar (cod.14710-1f167fmm-n-c-pg)	31.1	0.01602%	91.256%	B
Piston kit cbf150 0.50 (57mm) kigcol (13211-cbf150-050-bjr)	31.02	0.01598%	91.272%	B
Chapa tapa lateral g125i s/llave (cod.1026-rl)	31	0.01597%	91.288%	B
Extractor volante scooter 150 zhenghe (cod.10dxx-38-rlc)	31	0.01597%	91.304%	B
Llanta 18 * 410-18 tt hf333 4pr trial duro	31	0.01597%	91.320%	B
Guante p/motocicleta grueso bjr (cod.252491-088-apt-bjr)	30.98	0.01596%	91.336%	B
Catalina 37t rtm150ks tecni (cod.16659)(mi-58 mp-86)(bross)	30.97	0.01595%	91.352%	B
Pintura spray cromo premium 317 shark (cod.8873-h)	30.96	0.01595%	91.368%	B
Reten 27-37-10.5 telescopicas - barra sumoto	30.9	0.01592%	91.384%	B
Piston kit c110 std osak (cod.152fml-osk-std-pg)	30.83	0.01588%	91.400%	B
Arrancador 11t c/piñones cg200 kigcol (cod.31200-cg200-11kit-bjr)	30.8	0.01587%	91.416%	B
Platina o varilla estabilizadora gl bjr (cod.43431-kr-g-bjr-bjr)	30.78	0.01586%	91.432%	B
Reten 20-35-7 caja retroceso mtf kigcol (cod.rt-20x35x7-bjr)	30.71	0.01582%	91.447%	B
Tapa aceite - balancin cg125 cromado (cod.bi)	30.7	0.01582%	91.463%	B
Kit arrastre yamaha xtz125	30.6	0.01576%	91.479%	B
Piñon arrastre 17t bross / nxr-125 / invicta / titan tecni	30.55	0.01574%	91.495%	B
Cable embrague yamaha ybr125 kigcol (cod.3d9-f6335-11-bjr)	30.44	0.01568%	91.510%	B
Cable freno delantero wave 110 aro rayos (cod.6198-rl)	30.4	0.01566%	91.526%	B
Aceite 15w40 shell rimula r4x 1lt	30.3	0.01561%	91.542%	B
Brazo freno delantero wx150 (cod.454510-wx150-bjr)	30.23	0.01557%	91.557%	B
Pastilla freno cg125 sfx (cod.06455-kg-a-940-sfx-pg)	30.22	0.01557%	91.573%	B
Tren balancin reforzado zh-150 zhenghe (cod.63010200-rlc)	30.21	0.01556%	91.588%	B
Selenio trifasico carguero 200 6 cables (cod.asr)	30.2	0.01556%	91.604%	B
Kit arrastre honda xr125 150 200 17t/46t (1055-428) 130l	30.19	0.01555%	91.620%	B
Comando derecho (antiguo) asr125-a01 wanxin (cod.asr)	30.18	0.01555%	91.635%	B
Espejo xtz125 (hilo derecho/izquierdo) kigcol	30.08	0.01550%	91.651%	B
Manija freno disco bross sola bjr (cod.53175-kv2-4st-bjr)	30.04	0.01548%	91.666%	B
Filtro petroleo bps-305 wb	30	0.01545%	91.682%	B
Disco embrague yamaha fz16 wuyan (cod.di31-dn)	30	0.01545%	91.697%	B
Guardafango delantero mtf - carguera negro 200tw-3 (cod.3081-rl)	30	0.01545%	91.712%	B
Tablero gy150 redondo zs (cod.1221-rl)	30	0.01545%	91.728%	B
Cigueñal completo wy200 28b wuyan (cod.ci162-dn)	30	0.01545%	91.743%	B
Cigueñal completo cg250 c/levas forte	30	0.01545%	91.759%	B
Bujia pra7hc cg xl champ (cod.cchpra7hc-e-dn)	29.95	0.01543%	91.774%	B
Llanta 13 * 130/60-13 m/c power pure sc tl 53p michelin	29.9	0.01540%	91.790%	B
Claxon rojo kigcol (cod.38110-rj-01-bjr)	29.86	0.01538%	91.805%	B

Piston kit cg125 std osak (cod.13101-383-osk-pg)	29.76	0.01533%	91.820%	B
Capuchon bujia honda unicolor invicta (cod.6212-rl)	29.7	0.01530%	91.836%	B
Cilindro completo 125 scooter c/piston + anillo + empaque kigcol	29.69	0.01530%	91.851%	B
Guardafango delantero gl chacarera rojo (plastico) (cod.bi)	29.65	0.01527%	91.866%	B
Bujia cr8e brasil ngk (pulsar) (cod.pg)	29.6	0.01525%	91.881%	B
Separador - brida - base carburador cg150 kigcol	29.52	0.01521%	91.897%	B
Catalina 37t cg125 (428) bjr (cod.41201-cgh-37t-4st-bjr)	29.5	0.01520%	91.912%	B
Polines - grapas y rodillos scooter italika ds125 ds150 xs150 9pcs	29.5	0.01520%	91.927%	B
Eje pedal freno (cod.3444-rl)	29.44	0.01517%	91.942%	B
Grifo gasolina scooter cs125 kigcol (cod.16950-cs125-bjr)	29.44	0.01517%	91.957%	B
Kit empaque cg200 cabezal s/reten de valvula kigcol	29.4	0.01515%	91.973%	B
Jebe bocamaza c100-110 (cod.1943-rl)	29.32	0.01510%	91.988%	B
Medidor aceite cabezal cromo kigcol (cod.15611-cro-kc-bjr)	29.3	0.01509%	92.003%	B
Camara 10 * 350/400-10 celimo (cod.18516-tec)	29.27	0.01508%	92.018%	B
Barras - telescopicas solas 12mm orig mod. Wx150 (cod.asr)	29.21	0.01505%	92.033%	B
Candado cadena 520h s/m o-ring bjr (cod.tvh520-oring-bjr) (dorado)	29.2	0.01504%	92.048%	B
Foco delantero gl tomasol frtn 168	29.2	0.01504%	92.063%	B
Manija freno pulsar 180 c/comba hidraulica bjr	29.18	0.01503%	92.078%	B
Tapa tanque brass bjr (cod.17620-460-bib / 17620-460-wux-bjr)	29.15	0.01502%	92.093%	B
Interruptor chapa boton 3 terminales r-a (cod.cb-sys)	29.05	0.01497%	92.108%	B
Pista timon x1185 / gl125 / cg125 / cg150 / cg125	29.05	0.01497%	92.123%	B
Pastilla freno wave antigua / gy (posterior) copillar	29.04	0.01496%	92.138%	B
Casco integral hd 106 jiali azul brillante (cod.1275-ab)	29.03	0.01496%	92.153%	B
Espejo pulsar 135 gde 1 ajuste izquierdo negro (cod.0573-rl)	29.01	0.01494%	92.168%	B
Carburador completo c100 / cd100 bjr (cod.16100-198-020-wux-bjr)	29	0.01494%	92.183%	B
Porta zapata sola posterior cb125 s/m	29	0.01494%	92.198%	B
Cigüeñal completo cg200 x6 forte (cod.07414-ic)	28.99	0.01493%	92.213%	B
Faro led 12 puntos cuadrado bjr (cod.fddl-12ld-cuad-wux-bjr)	28.96	0.01492%	92.228%	B
Kit arrastre pulsar 180 (14t 38t-4p / 1055-428 122l dorada) bjr	28.89	0.01488%	92.242%	B
Candado cadena c110 420h (cod.1715-rl)	28.7	0.01479%	92.257%	B
Empaque completo gy6 150 (scooter) wuyan (cod.em125-dn)	28.7	0.01479%	92.272%	B
Kit aguja carburador cg125 accesorio c/flotador (cod.6538-rl)	28.5	0.01468%	92.287%	B
Piñon torre cg125 (cod.3549-rl) rrrrrrr	28.5	0.01468%	92.301%	B
Alternador - rebobinado 08b 3h cg150 kigcol (cod.31210-kc150-bjr)	28.44	0.01465%	92.316%	B
Piñon arrastre 15t xt mod cn-200 tecni (cod.17152)	28.3	0.01458%	92.331%	B
Kit empaque cabezal zh-150 cg150 zhenghe (cod.61010903-ilc)	28.24	0.01455%	92.345%	B
Camara 17 * 225/250-17 celimo (cod.17606-tec)	28.23	0.01454%	92.360%	B
Alternador - rebobinado cg125 c/base p/motor arranque patada kigcol	28.18	0.01452%	92.374%	B
Jebe bocamaza honda unicolor (cod.4966-rl)	28	0.01442%	92.389%	B
Disco embrague 110/cf70 ji 3pcs tw (cod.1393-rl)	28	0.01442%	92.403%	B
Comando izquierdo mtf carguero c/she ventilador (cod.asr200-c)	28	0.01442%	92.417%	B
Bomba freno c/manija hidraulica completa freno honda cbf150 bjr	28	0.01442%	92.432%	B
Alternador - rebobinado 18b cg250 carguero kigcol	27.88	0.01436%	92.446%	B
Piston kit scooter 125 0.50 osak (cod.13103-152qmi-osk-pg)	27.87	0.01436%	92.461%	B
Chapa contacto scooter zhenghe (cod.61011004-ilc)	27.8	0.01432%	92.475%	B
Pastilla freno redonda gzhy-200 gy (delantero) zhenghe	27.7	0.01427%	92.489%	B
Zapata freno posterior 180mm mtf - carguera	27.64	0.01424%	92.503%	B
Aceite transmision sae 90 cam2 (balde 20lt)	27.62	0.01423%	92.518%	B
Faro direccional cb150 invicta bjr (cod.33100-cbinv/snk-bjr)	27.6	0.01422%	92.532%	B
Eje arrastre cg125 150 (cod.3965-rl)	27.6	0.01422%	92.546%	B
Alternador - rebobinado 11b 2h pp senda wx kigcol	27.55	0.01419%	92.560%	B
Cinta mini capsula rojo 20pzs gy05a (cod.il000133-ilc)	27.53	0.01418%	92.574%	B
Cable automotriz mellizo rojo negro (cod.cf-jmig)	27.5	0.01417%	92.589%	B
Bocina de barra gl (plastica) (cod.asr)	27.36	0.01409%	92.603%	B
Cruceta 20x55mm bjr (cod.cru-20x55-bib-bjr)	27.35	0.01409%	92.617%	B
Filtro aceite lf-177 lys	27.35	0.01409%	92.631%	B
Tren balancin scooter 150 gy6 kigcol (cod.14414-gy6-150-kc-bjr)	27.32	0.01407%	92.645%	B
Bomba aceite 39t cg250/zs200 mfg kigcol	27.21	0.01402%	92.659%	B
Rodaje 6002 sfx (me-32 mi-15)(cod.pg)	27.2	0.01401%	92.673%	B
Platina templador arrastre pulsar 135 180 (cod.0604-rl)	27.2	0.01401%	92.687%	B
Porta manija embrague cgl125 honda c/manija (cod.2299-rl)	27.2	0.01401%	92.701%	B
Cadena levas 84l - 25h kigcol (cod.kc25h-84l-bjr)	27.01	0.01391%	92.715%	B
Cable velocimetro cg125 forte	27	0.01391%	92.729%	B
Amortiguador central (monoshock) brass gy150 28cm (cod.0898-nl)	27	0.01391%	92.743%	B
Cilindro completo wx125a x12 (cod.7938-ic)	27	0.01391%	92.757%	B
Piñon arrastre 15t forte premium	26.9	0.01386%	92.771%	B
Chapa contacto pulsar 135 150 180 200 220 bjr	26.87	0.01384%	92.784%	B
Faro 4 led hjg124 (cod.10hijg124-ilc)	26.75	0.01378%	92.798%	B
Aceite 25w60 cam2 turbo xv (balde 18.925l)	26.75	0.01378%	92.812%	B
Tablero electronico 1 cable wy (cod.2010024-ilc)	26.74	0.01378%	92.826%	B
Alternador - rebobinado 12b grande	26.74	0.01378%	92.840%	B
Llave bujia 18mm bjr (cod.89216-18mm-4st-bjr)	26.71	0.01376%	92.853%	B
Kit reten corona con ruster mtf (cod.4876-rl)	26.5	0.01365%	92.867%	B
Selenio cg125 antigua (cod.2186-rl)	26.45	0.01363%	92.881%	B
Cable embrague pulsar 135 gy6 150 scooter zhenghe	26.42	0.01361%	92.894%	B
Grasa azul grafitada para palieres de 453grs vistony	26.4	0.01360%	92.908%	B
Camara 18 * 325/350-18 cs (cod.16404-tec)	26.36	0.01358%	92.921%	B
Catalina 50t xl185 tecni	26.36	0.01358%	92.935%	B
Reten 30-42-10.5 telescopicas - barra scooter cd100xcd	26.34	0.01357%	92.949%	B
Radio e06 c/mp3 c/bluetooth p/moto (622) color negro	26.26	0.01353%	92.962%	B
Camara 16 * 325/350-16 kenda (cod.9805-tec)	26.25	0.01352%	92.976%	B
Reten 30-42-10.5 telescopicas - barra scooter cd100xcd/pulsar	26.24	0.01352%	92.989%	B
Liga balancin - tapa cubierta superior 125-150-200 wuyan - oringinal	26.15	0.01347%	93.003%	B
Rodaje 6000 -2nsl sfx (me-26 mi-10)(cod.pg)	26.06	0.01343%	93.016%	B
Disco embrague 16mm (7 pzs) cg250 ancho kigcol	26.01	0.01340%	93.029%	B
Zapata freno dt-100 forte premium (cod.04679-ic)	26	0.01339%	93.043%	B

Mascara delantera faro mtt gl wx azul c/base (cod.0512-ml)	26	0.01339%	93.056%	B
Cinta led (a) 5 metros blanco hjg71 (cod.100hjj71-ile)	26	0.01339%	93.070%	B
Amortiguador central (monoshock) tv negro (cod.5606-ml)	26	0.01339%	93.083%	B
Amortiguador central (monoshock) pistera 1 (cod.5603-ml)	26	0.01339%	93.096%	B
Camara 14 * 275/300-14 celimo (cod.0019673-tec)	25.91	0.01335%	93.110%	B
Llanta 18 * 110/80-18 58p k774 cross kenda (cod.25944-tec)	25.8	0.01329%	93.123%	B
Pista timon bros nxr125-150 xr200 falcon nxr xr250 nx200 kigcol	25.77	0.01328%	93.136%	B
Empaque alternador volante wy125 wuyan (cod.em226-dn)	25.7	0.01324%	93.149%	B
Empaque central motor (cod.3443-nl)	25.6	0.01319%	93.163%	B
Estribo posterior aluminio galvanizado bjr (cod.50700-uvp-ag4st-bjr)	25.56	0.01317%	93.176%	B
Boya - medidor gasolina (sensor) 110c (cod.2634-ml)	25.55	0.01316%	93.189%	B
Selenio mtf c250g 5/cables 10x8.5cm trifas zonco (cod.1810-nl)	25.5	0.01314%	93.202%	B
Parche automatico llanta sil-em 9 oz (cod.sil-sella-9oz-drl)	25.46	0.01312%	93.215%	B
Buje c/perno (cod.ctor)sffffff	25.4	0.01309%	93.228%	B
Cinta mini 6 led blanco c/protector (cod.il000350-ile)	25.4	0.01309%	93.241%	B
Kit reten caja retroceso 25-52-90/ 25-35-7/ 10-16-4/ 8-16-5 mtf	25.28	0.01302%	93.254%	B
Bomba aceite 37t std zhenghe (cod.63011528-ile)	25.2	0.01298%	93.267%	B
Pedal arranque boss 200 asr (broz)	25.19	0.01298%	93.280%	B
Bateria ytx9-bs negra fortte (cod.8579-ic)	25.15	0.01296%	93.293%	B
Bomba aceite 39t lfcg125/yanzumi kigcol	25.14	0.01295%	93.306%	B
Rodaje 6004 scp (me-42 mi-20)(cod.6004-2nsl-scp-pg)	25.12	0.01294%	93.319%	B
Llave bujia p/motocicleta plano bjr (cod.hrr-scb-001-bjr)	25.12	0.01294%	93.332%	B
Candado cadena 428h kigcol (cod.kc-428h-bjr)	25.02	0.01289%	93.345%	B
Catalina 37t cb-125 riffel	25.02	0.01289%	93.358%	B
Arrancador itaika 125 150 (cod.4583-ml)	25	0.01288%	93.371%	B
Casco motocicleta asi abs negro / rojo m tw (cod.33243-ab)	25	0.01288%	93.384%	B
Faro delantero completo modelo storn c/mascara y visera	25	0.01288%	93.397%	B
Amortiguador 110c/z (cod.0899-ml)	25	0.01288%	93.410%	B
Llanta 18 * 360-18 tt 100 4pr dunlop	25	0.01288%	93.422%	B
Cigüeñal completo cg125150 c/levas wuyan (cod.ci170-dn)	25	0.01288%	93.435%	B
Carburador completo cg200 250 bjr (cod.16100-z30-b01-bjr)	24.96	0.01286%	93.448%	B
Cola posterior complet gl125 150 rojo bjr (cod.43718-ktgl-rj-bjr)	24.88	0.01282%	93.461%	B
Rodaje 6000 nachi (me-26 mi-10) (cod.pg)	24.82	0.01279%	93.474%	B
Cilindro completo pin 13mm cg150 (cod.asr)	24.8	0.01278%	93.486%	B
Pastilla freno wave moderna delantera 3 estrellas kigcol	24.72	0.01273%	93.499%	B
Llanta 12 * 120/70-12 tl k761 4pr kenda	24.7	0.01272%	93.512%	B
Cable velocimetro honda boss xl200 nx150 xr200 nrx125 kigcol	24.6	0.01267%	93.525%	B
Filtro aceite bls-27 wb	24.6	0.01267%	93.537%	B
Comando derecho (moderno) asr150-m a1 wx (cod.asr)	24.58	0.01266%	93.550%	B
Abrazadera plastica precinto 4.8x20cm negro (cod.6577-ml)	24.53	0.01264%	93.563%	B
Llanta 13 * 130/60-13 tl k761 trial kenda (cod.12232-tec)	24.47	0.01261%	93.575%	B
Kit aguja carburador cg125 accesorio aguja y niple ab	24.46	0.01260%	93.588%	B
Grifo gasolina fz16 bjr (cod.16950-fz16-bjr)	24.41	0.01258%	93.600%	B
Faro delantero bros c/mascara + soporte azul (cod.0817-ml)	24.4	0.01257%	93.613%	B
Cremallera completa 73t 6p 7d r-600 zhenghe (cod.63011663-ile)	24.4	0.01257%	93.626%	B
Foco delantero t/pulsar led m111-h4 bjr (cod.buld-m111-h4-bjr)	24.34	0.01254%	93.638%	B
Volante completa 8 polos cg125 150 (p/alternador 8p) bjr	24.28	0.01251%	93.651%	B
Selector cambio wx cb125 (cod.2153-ml)	24.2	0.01247%	93.663%	B
Eje delantero yamaha fz16 15x24cm (cod.0544-ml)	24.2	0.01247%	93.676%	B
Filtro aceite lf-80 lys	24.16	0.01245%	93.688%	B
Cable velocimetro wave110 kigcol (cod.44830-wv110-dis-bjr)	24.14	0.01244%	93.700%	B
Mascara portanumero rojo std (cod.63012224-ile)	24.08	0.01241%	93.713%	B
Kit empaque cilindro y culata cg150 kigcol	24.06	0.01239%	93.725%	B
Anillos cg150 std itaika (wx mavila titan) osak	24.05	0.01239%	93.738%	B
Llave y 8-10-12 bjr (cod.hhy-mlt-apt/hhy-mlt-wux-bjr)	24.05	0.01239%	93.750%	B
Cadena levas 981 - 25h kigcol (cod.kc25h-981-bjr)	24.01	0.01237%	93.762%	B
Valvula admision xl jp nitan sffffff	24	0.01236%	93.775%	B
Piston kit cbf150 unicolor std osak (cod.13101-krm-osk-pg)	24	0.01236%	93.787%	B
Enfriador aire (base metal) completo mtf (cod.2946-nl)	24	0.01236%	93.799%	B
Cilindro completo cg200 (cod.1720-ml)	24	0.01236%	93.812%	B
Tubo escape completo wx200-16 (cod.4421-ml)	24	0.01236%	93.824%	B
Herramienta - embudo acordeon negro bjr (cod.embd-acord-ng-bjr)	23.92	0.01232%	93.836%	B
Cablefreno posterior scooter 150 zhenghe (cod.61010450-ile)	23.86	0.01229%	93.849%	B
Canastilla o vendix 16p cbf150 mtf200 250 kigcol	23.84	0.01228%	93.861%	B
Barras - telescopicas completas wx150 c/yugo	23.83	0.01228%	93.873%	B
Pedal cambio wy - asr (cod.ri)	23.78	0.01225%	93.886%	B
Pintura spray rojo brillante 311 shark (cod.8871-h)	23.78	0.01225%	93.898%	B
Cable velocimetro yamaha xtz125 kigcol (cod.5rm-h3550-00-bjr)	23.7	0.01221%	93.910%	B
Base timon gl125 fierro bjr (cod.53231-krf-wux-bjr)	23.69	0.01220%	93.922%	B
Bujia cr8ei torch iridiumpulsar/cbf16	23.69	0.01220%	93.934%	B
Filtro aceite bls-111 wb	23.5	0.01211%	93.947%	B
Empaque tubo escape c110 mecha pequeño (cod.4935-ml)	23.49	0.01210%	93.959%	B
Pastilla freno gn125 zhenghe (cod.63010852-ile)	23.44	0.01208%	93.971%	B
Caliper - bomba freno posterior sola zhbs-200 (cod.63011674-ile)	23.41	0.01206%	93.983%	B
Amortiguador central (monoshock) boss regulable rojo	23.4	0.01205%	93.995%	B
Extractor de rodajes kit bjr (cod.hev-mmt-apt-bjr)	23.24	0.01197%	94.007%	B
Disco embrague pulsar 180ug4 / 220 kigcol	23.21	0.01196%	94.019%	B
Parador lateral bros c/resorte (cod.3675-ml)	23.2	0.01195%	94.031%	B
Faro 6 led gy04 (cod.100gy004-ile)	23.2	0.01195%	94.043%	B
Cigüeñal completo wx150 13mm c/eje levas (cod.0785-nl)	23.2	0.01195%	94.055%	B
Cadena arrastre 1421-428h mtk qd fortte (cod.07998-ic)	23.19	0.01195%	94.067%	B
Cortador cadena levas kigcol (cod.cl5900-002-kc-bjr)	23.11	0.01191%	94.078%	B
Foco led ceramico 7 colores - multicolor (cod.l&l)	23	0.01185%	94.090%	B
Selenio carguero 6 salidas kigcol	23	0.01185%	94.102%	B
Estribo posterior c/base redonda (cod.6102-ml)	23	0.01185%	94.114%	B
Porta catalina boss c/perno (cod.3086-ml)	23	0.01185%	94.126%	B

T y base timon - triangulo completo gl 125 c/pistas (cod.1894-rl)	23	0.01185%	94.138%	B
Estribo posterior 110c (cod.2956-rl)	22.99	0.01184%	94.150%	B
Piñon arrastre 13t 520h tecni (cod.15602)(mi-20-17-5 mp-39)	22.9	0.01180%	94.161%	B
Lentes - gafas cross azul antifog iridiumanti-swift (cod.1314-07-bjr)	22.89	0.01179%	94.173%	B
Pintura spray azul brillante 310 shark (cod.8870-h)	22.8	0.01175%	94.185%	B
Cable embrague honda storm 125 kigcol (cod.22870-kjt-900-bjr)	22.8	0.01175%	94.197%	B
Termostato carguero zhs200 zhenghe cod63011799	22.8	0.01175%	94.208%	B
Piston kit c110 0.50 osak (cod.152fml-osk-050-pg)	22.8	0.01175%	94.220%	B
Cable acelerador pulsar 200 kigcol (cod.dj-1910-61-bjr)	22.77	0.01173%	94.232%	B
Catalina 45t 4h dt100 tecni (cod.12808-tec)	22.76	0.01173%	94.244%	B
Tubo escape completo scooter 125 zhenghe (cod.61014103-ilc)	22.75	0.01172%	94.255%	B
Jebe pedal cambio azul (cod.0286-ml)	22.72	0.01170%	94.267%	B
Reten 34-50-7 cigueñal interno (motor c/arrancador) kigcol	22.71	0.01170%	94.279%	B
Reten 41-53-8/10.5 telescopicas - barra yamaha fz (cod.4012-rl)	22.7	0.01169%	94.290%	B
Chapa tapa lateral gl c/seguro + arandela bjr (83560-krf-s00-wux-bjr)	22.63	0.01166%	94.302%	B
Rodaje 6204-2rs kigcol (me-47 mi-20)(cod.6204-2rs-kc-bjr)	22.62	0.01165%	94.314%	B
Trompito marcador cambios elect cg125 kigcol	22.6	0.01164%	94.325%	B
Parador lateral gn125-4st (cod.50540-gy150-kc-bjr)	22.58	0.01163%	94.337%	B
Mascara c/lentes negro universal bjr (cod.msk-mt-ng01-bjr)	22.52	0.01160%	94.349%	B
Eje delantero mtf 20x32cm (cod.1024-rl)	22.5	0.01159%	94.360%	B
Pista timon gy6-126 bjr (scooter) (cod.53211-gy6-bjr)	22.5	0.01159%	94.372%	B
Bobina alta - arranque scooter c/capuchon e-10-001 (cod.6068-ml)	22.5	0.01159%	94.383%	B
Cadena arrastre 150l-428h bjr (cod.bjr428h-150-bjr)	22.4	0.01154%	94.395%	B
Chapa contacto cg125 honda ultra kigcol (cod.35100-cg-ultra-bjr)	22.2	0.01144%	94.406%	B
Kit empaque motor cg250 rcc	22.2	0.01144%	94.418%	B
Radio 908bt mp3 usb bluetooth c/ parlante rojo (cod.il000066-ilc)	22.19	0.01143%	94.429%	B
Rodaje 6009 sfx (me-75 mi-45)(cod.pg)	22.13	0.01140%	94.441%	B
Casco t/policia rojo (l) bjr (cod.hlpc-roj-l-bjr)	22.12	0.01140%	94.452%	B
Cinta led blanco 5mt delgada bjr (cod.tld-5mt-bla-bjr)	22.03	0.01135%	94.463%	B
Aceite 25w50 shell rimula r2 multi (balde 20l)	22.03	0.01135%	94.475%	B
Filtro aire mtl - cd100/hero kigcol (cod.17211-hr-cdr-bjr)	22.01	0.01134%	94.486%	B
Ramal posterior mototaxi wx gl motokar (cod.3597-rl)	22	0.01133%	94.497%	B
Bobina alta - arranque cg xiangyuan (cod.asr)	22	0.01133%	94.509%	B
Filtro aire carro afl-21050 lys (toyota yaris)(cod.1980-vic)	22	0.01133%	94.520%	B
Casco motocicleta asia abs negro / rojo xl tw (cod.33242-ab)	22	0.01133%	94.531%	B
Filtro aceite bls-38 wb	22	0.01133%	94.543%	B
Aro delantero aluminio 1.60-18 estrella negro / rojo (cod.5610-rl)	22	0.01133%	94.554%	B
Llanta 18 * 275-18 sun-807 bjr s/c	21.98	0.01132%	94.565%	B
Rodaje canastilla 30205 timon carguero mtf conico bjr	21.93	0.01130%	94.577%	B
Fusible tubo vidrio 15 a tw (cod.3491-rl)	21.9	0.01128%	94.588%	B
Media luna arrastre (cod.cb-sand)	21.9	0.01128%	94.599%	B
Catalina 45t bross kigcol	21.86	0.01126%	94.611%	B
Yugo caja retroceso 20mm bjr	21.86	0.01126%	94.622%	B
Rodaje canastilla 32005 conico rcc	21.83	0.01125%	94.633%	B
Amortiguador central (monoshock) gy150 200	21.8	0.01123%	94.644%	B
Manubrio esponja negro bjr	21.78	0.01122%	94.655%	B
Cinta led (a) 5 metros blanco hjg71	21.72	0.01119%	94.667%	B
Chapa contacto bross c/llave larga kigcol	21.72	0.01119%	94.678%	B
Soldimix extrafuerte (cod.2058-h)	21.64	0.01115%	94.689%	B
Cable embrague gy150 200 (cod.1594-rl)	21.6	0.01113%	94.700%	B
Pastilla freno cbr250 posterior (3 estrellas) kigcol	21.59	0.01112%	94.711%	B
Manubrio esponja azul bjr	21.58	0.01112%	94.722%	B
Cable acelerador mtf - carguera 2 cables kigcol	21.5	0.01108%	94.733%	B
Filtro aire mtl - bross nx125 bjr	21.48	0.01107%	94.745%	B
Foco delantero led ceramico gy048 10pzs	21.45	0.01105%	94.756%	B
Rodaje - canastilla eje arrastre 15-21-12 kigcol	21.44	0.01105%	94.767%	B
Copa centrifuga cg200 250 mtf carguera bjr (cod.15430-mfg-bjr)	21.44	0.01105%	94.778%	B
Llave p/sacar seguros de valvula (cod.hrr-ssv-001-bjr)	21.44	0.01105%	94.789%	B
Chapa contacto gy150/200 (cod.1029-rl)	21.4	0.01102%	94.800%	B
Tren balancin zh125 zhenghe (cod.63010061-ilc)	21.4	0.01102%	94.811%	B
Disco embrague 15mm (5 pcs) cg125-150 kigcol	21.34	0.01099%	94.822%	B
Cadena arrastre 126l-520h kmc (xl-tornado) (cod.16306-tec)	21.28	0.01096%	94.833%	B
Perno volante hexagonal (cod.2918-rl)	21.24	0.01094%	94.844%	B
Trompito marcador cambios (lf) kigcol (cod.35759-krf-lf-bjr)	21.23	0.01094%	94.855%	B
Cargador celular azul 12v bjr (cod.carg-usb-azul-bjr)	21.23	0.01094%	94.866%	B
Filtro gasolina moto (cod.000213-ab)	21.21	0.01093%	94.876%	B
Cinta mini 6 led ambar c/protector (cod.il000349-ilc)	21.16	0.01090%	94.887%	B
Cremallera completa 73t 4p 5d cg150 c/piñon dmx	21.06	0.01085%	94.898%	B
Selenio mtf c250g 5/cables jinlan (cod.4940-rl)	21	0.01082%	94.909%	B
Alternador - rebobinado 08b 3h wy125 8cam pc wuyan (cod.al50-dn)	21	0.01082%	94.920%	B
Filtro aceite lf-9604 lys (cod.01033-ler)	21	0.01082%	94.931%	B
Tablero gl-wx electrico gold (cod.5823-ml)	21	0.01082%	94.941%	B
Aro delantero aluminio 160-18 estrella eje grueso plata	21	0.01082%	94.952%	B
Chapa contacto cb110 cbf110 cbf150 cb150 2 cables bjr	20.99	0.01081%	94.963%	B
Bujia cpr8ea-9 japon ngk	20.93	0.01078%	94.974%	B
Rayo 8gx165 (36 set) n°17 1/2 bjr (ry8gx165-4st)	20.91	0.01077%	94.985%	B
Aceite hidrolina atf laser bidones(balde 18.925l)	20.9	0.01077%	94.995%	B
Tapas aceite - balancin pulsar 135 inferior bjr (cod.12250-pul135-bjr)	20.89	0.01076%	95.006%	C
Yugo caja retroceso 17mm bjr (cod.262502-194417-wux-bjr)	20.86	0.01075%	95.017%	C
Bomba aceite 37t carguero yzhx-300 zhenghe (cod.63011493-ilc)	20.82	0.01073%	95.028%	C
Filtro aire mtl scooter eco bjr (cod.17131-sco-redo-ec-bjr)	20.74	0.01068%	95.038%	C
Aceite 25w60 vistony blindax (balde 18.93lt) (cod.10003109-vis)	20.7	0.01066%	95.049%	C
Reten 12-22-5 embrague tw (cod.6117-rl)	20.6	0.01061%	95.060%	C
Catalina 42t cd-125 fortte (cod.03044)(mi-58 mp-101)	20.6	0.01061%	95.070%	C
Rodaje 6300 sfx (cod.pg)(me-35 mi-10)	20.56	0.01059%	95.081%	C
Espejo cb190r bjr (cod.88110/20-k70-wux-bjr)	20.56	0.01059%	95.091%	C

Tapa tanque rectangular (cod.bi)(cod.asr)	20.5	0.01056%	95.102%	C
Manigueta xl-233 negro / rojo s/tubo (cod.6010-rl)	20.5	0.01056%	95.113%	C
Manija freno disco honda unicorn / pulsar (cod.2534-rl)	20.5	0.01056%	95.123%	C
Aceite agranel - dc lube aceite industrial sae 50 (cilindro 220lt - 55g)	20.5	0.01056%	95.134%	C
Faro delantero bros c/masc.rojo (cod.4294/4333-rl)	20.5	0.01056%	95.144%	C
Rayo 9gx1.74 jgo c/nip le-atlas (cod.bi)	20.47	0.01055%	95.155%	C
Cinta mini capsula azul 20pzs gy05a (cod.100gy05a-ile)	20.46	0.01054%	95.165%	C
Brazo - brasito embrague cbf150 cb160f cb190r nrx125 xr150l bjr	20.4	0.01051%	95.176%	C
Tubo escape completo scooter bzhw-150s zhenghe	20.4	0.01051%	95.186%	C
Kit aguja carburador cg125 accesorio kigcol (cod.16101-k26-bjr)	20.32	0.01047%	95.197%	C
Cable embrague honda cbf150 unicorn kigcol	20.3	0.01046%	95.207%	C
Chapa contacto pulsar 135 150 180 200 220 200ns	20.27	0.01044%	95.218%	C
Kit empaque cabezal cb110 kigcol (cod.emp-cabz-cb110-02-bjr)	20.25	0.01043%	95.228%	C
Rodaje 6303 -2rs kigcol (me-47 mi-17)(cod.6303-2rs-kc-bjr)	20.25	0.01043%	95.239%	C
Pin freno posterior gl125 (cod.1033-rl)	20.16	0.01039%	95.249%	C
Malla para casco negro 40x50 bjr (cod.14050-mlneg-4st-bjr)	20.13	0.01037%	95.259%	C
Valvula escape cg250 copillar (cod.14720-lf167fmm-n-pg)	20.09	0.01035%	95.270%	C
Filtro aceite bls-3011 wb	20.05	0.01033%	95.280%	C
Valvula admision cb125/cg125 (383)tw copillar	20	0.01030%	95.290%	C
Kit empaque cabezal gy6 150 wuyan (scooter) (cod.em124-dn)	20	0.01030%	95.301%	C
Embolo completo principal (delgado) italika ds125 gs125	20	0.01030%	95.311%	C
Filtro petroleo bps-354 wb	20	0.01030%	95.321%	C
Guardafango delantero fz16 rojo	20	0.01030%	95.331%	C
Cremallera completa 73t 5p 6d mr&ab	20	0.01030%	95.342%	C
Filtro petroleo ef-1003 sakura (cod.02946-ler/3046-vic)	20	0.01030%	95.352%	C
Faro delantero completo gl rojo c/mascara	20	0.01030%	95.362%	C
Faro delantero completo gl negro c/mascara	20	0.01030%	95.373%	C
Manubrio esponja 12cm negro bjr (cod.53140-esc-neg-bjr)	19.98	0.01029%	95.383%	C
Cremallera completa 70t 6p 6d cg125 150 200 250 kigcol	19.97	0.01029%	95.393%	C
Foco faro delantero pulsar h4 12v 35/35w p43 kigcol	19.96	0.01028%	95.404%	C
Camara 08 * 350-8 celimo (cod.18517-tec)	19.95	0.01028%	95.414%	C
Camara 18 * 325/350-18 tsk (cod.19674-tec)	19.92	0.01026%	95.424%	C
Chapa contacto yamaha ybr125 (4 cables) bjr	19.92	0.01026%	95.434%	C
Trompito marcador cambios lifan 150/200 kigcol	19.9	0.01025%	95.445%	C
Aceite transmision sae 140 vistony (balde 20l)	19.88	0.01024%	95.455%	C
Cable tacometro mototaxi gl125 sumoto	19.8	0.01020%	95.465%	C
Faro direccional tvs mica transp (apache) bjr (cod.33450-tvs-bib-bjr)	19.76	0.01018%	95.475%	C
Manubrio 008 negro entero bs (cod.ma418-dn)	19.75	0.01017%	95.485%	C
Empaque central silenciador bross cn (mecha)	19.66	0.01013%	95.496%	C
Arrancador 11t c/cable negro cg200 zhenghe (cod.63012383-ile)	19.66	0.01013%	95.506%	C
Perno carter - aceite std (cod.63010890-ile)	19.61	0.01010%	95.516%	C
Cdi xr200 xl200 ctx200 kigcol (cod.31600-xrxl200-bjr)	19.52	0.01006%	95.526%	C
Rodaje 6203 scp (me-40 mi-17)(cod.6203-2nsl-scp-pg)sfx	19.5	0.01005%	95.536%	C
Filtro petroleo dp-1011 daruma (toyota hilux moderna 2018)	19.5	0.01005%	95.546%	C
Sirena retroceso ab-200 250 mtf carguero (cod.31464-ab)	19.49	0.01004%	95.556%	C
Jebe amortiguador (cb-gat)	19.37	0.00998%	95.566%	C
Varilla freno (95cm) mtf (cod.3802-rl)	19.32	0.00995%	95.576%	C
Casco integral ls2 ff353 codex negro mate rojo (l) ls2	19.25	0.00992%	95.586%	C
Catalina 50t xl-185 fortte premium	19.2	0.00989%	95.596%	C
Bujia 9 asr125-8n (mototaxi)(cod.asr-a1)	19.16	0.00987%	95.606%	C
Faro ojo aguila rojo ceramico estrobos led 18mm bjr	19.16	0.00987%	95.615%	C
Socate foco - soquete 2 contacto posterior mototaxi std	19.1	0.00984%	95.625%	C
Guia cable embrague cg125 (cod.3608-rl)	19.1	0.00984%	95.635%	C
Sujetador de volante (faja volante) (cod.63012013-ile)	19.1	0.00984%	95.645%	C
Emblema tapa lateral wx (cod.ri)	19.02	0.00980%	95.655%	C
Faro direccional - intermitente cg125 bjr cod.33401-klh-bjr	19	0.00979%	95.665%	C
Cable velocimetro mototaxi gl125	19	0.00979%	95.674%	C
Faro direccional - intermitente wkt-ll-33 negro (cod.5649-rl)	19	0.00979%	95.684%	C
Cable velocimetro mototaxi gl125 copillar	19	0.00979%	95.694%	C
Camara 17 * 300-17 kenda tw	19	0.00979%	95.704%	C
Guardafango delantero pulsar 135 azul	19	0.00979%	95.713%	C
Tapa lateral derech/izqui rojo wx150-g wanxin (cod.asr)	18.96	0.00977%	95.723%	C
Filtro aceite lf-1616 lys ( equivalente 3011)	18.95	0.00976%	95.733%	C
Pedal cambio bross nx150 bjr (cod.24710-kre-wux-bjr)	18.92	0.00975%	95.743%	C
Pintura spray amarillo limon 4l shark (cod.8856-h)	18.9	0.00974%	95.753%	C
Cable acelerador scooter gy6-125 kigcol	18.9	0.00974%	95.762%	C
Rodaje 63/28-2nsl scp cigueñal	18.8	0.00969%	95.772%	C
Filtro aire mtl - inter. New wave 100 110-s hda ky-c-124	18.78	0.00967%	95.782%	C
Empaque cabezal zh-200 zhenghe (cod.63010348-rlc)	18.75	0.00966%	95.791%	C
Socate foco - soquete faro delantero mr&ab (cod.16870-ab)	18.74	0.00965%	95.801%	C
Aceite 15w40 castrol crb plus	18.68	0.00962%	95.811%	C
Polines ventix canastilla c110 10x10 (cod.4805-rl)	18.6	0.00958%	95.820%	C
Llanta 10 * 350-10 c/c k325 kenda (cod.17498-tec)	18.6	0.00958%	95.830%	C
Boton interruptor universal bjr (cod.bti-univ-bjr-bjr)	18.58	0.00957%	95.839%	C
Faro peligro universal rojo bjr (cod.33701-led-rct)	18.56	0.00956%	95.849%	C
Kit empaque cabezal cb200(emp-cabz-163fml) kigcol	18.52	0.00954%	95.858%	C
Espejo ps 135 (cod.63010677-ile)	18.52	0.00954%	95.868%	C
Cruceta 19x44mm delantera bjr (cod.cru-19x44-bib-bjr)	18.51	0.00954%	95.877%	C
Cable velocimetro gl125 forte	18.5	0.00953%	95.887%	C
Volante completa cg 125 150 200 250 300 c/canastilla (cod.2143-rl)	18.5	0.00953%	95.897%	C
Cable embrague gl150 mtk (cod.6195-rl)	18.49	0.00953%	95.906%	C
Aceite lubricatodo de 30ml vistony (aceitero) (cod.10001396-vis)	18.44	0.00950%	95.916%	C
Rodaje 6003 hyz (me-35 mi-17)(cod.27392-ab)	18.44	0.00950%	95.925%	C
Cable acelerador honda xl125/185 kigcol	18.44	0.00950%	95.935%	C
Casco cross c/visera negro / engran (su-819-4) xl bjr	18.44	0.00950%	95.944%	C
Caliper - bomba freno posterior completo sin disco bjr	18.28	0.00942%	95.953%	C

Piston kit cb125 std osak (cod.132460-osk-pg)	18.26	0.00941%	95.963%	C
Espejo deportivo negro / rojo (cod.6020-rl)	18.2	0.00938%	95.972%	C
Cadena arrastre 150l-428h gold (dorada) bjr	18.18	0.00937%	95.982%	C
Pastillas freno posterior ps-200 zh zhenghe (cod.63012479-ile)	18.12	0.00933%	95.991%	C
Comando izquierdo (antiguo) asr125-a01 wanxin (cod.asr)	18.11	0.00933%	96.000%	C
Manigueta solo acelerador bross ab200 mt (cod.33504-ab)	18.05	0.00930%	96.010%	C
Canastilla o vendix 03p c100 110 c/piñon kigcol	18.02	0.00928%	96.019%	C
Rodaje 6005 2rs koyo (cod.3117-rl)	18	0.00927%	96.028%	C
Cinta led c/direccional (cod.ec)	18	0.00927%	96.037%	C
Filtro aceite bls-3003 wb (cod.lj)	18	0.00927%	96.047%	C
Templador cadena - trapecio redondo (cod.6501-rl)	18	0.00927%	96.056%	C
Tapa lateral gl s/chapa rojo (rayito)	18	0.00927%	96.065%	C
Canastilla o vendix 18p wy125 hongju	18	0.00927%	96.074%	C
Faro delantero bross c/mascara + soporte rojo (cod.0820-rl)	18	0.00927%	96.084%	C
Faro delantero bross c/mascara + soporte negro (cod.0819-rl)	18	0.00927%	96.093%	C
Arrancador 10t solo cb200 cb250 (cod.4396-rl)	18	0.00927%	96.102%	C
Cable velocimetro scooter 150 zhenghe (cod.61010436-ile)	17.96	0.00925%	96.112%	C
Tablero storm - mecanico velocimetro (cod.4360-rl)	17.88	0.00921%	96.121%	C
Foco direccional - intermitente cg125 12v (cod.77-rl)	17.84	0.00919%	96.130%	C
Resorte parador central g125l (cod.3544-nl)	17.84	0.00919%	96.139%	C
Anillos cg150 0.25 italika mavila osak (cod.osk-ani-ft150-025-pg)	17.76	0.00915%	96.148%	C
Filtro aire carro saf-f-5058 seineca (tico)	17.75	0.00914%	96.157%	C
Kit reten corona mtf (cod.3378-rl)	17.7	0.00912%	96.167%	C
Pista timon bajaj / ct100 / pulsar 135 / platino 125ss bjr	17.62	0.00908%	96.176%	C
Cable freno delantero mtf - carguera kigcol (cod.605000-000-kc-bjr)	17.61	0.00907%	96.185%	C
Comando izquierdo bross p/cable shock (cod.2343-rl)	17.6	0.00907%	96.194%	C
Cdi pulsar 180 (cod.0239-rl)	17.6	0.00907%	96.203%	C
Faro direccional - intermitente cb150 invicta 2014 bjr	17.52	0.00903%	96.212%	C
Carenado posterior gl125 negro (cod.027449-ab)	17.5	0.00902%	96.221%	C
Cable freno delantero mtf - carguera (cod.1812-rl)	17.48	0.00901%	96.230%	C
Pastilla freno pulsar 135/150/180/200 / yamaha fz16 copillar	17.45	0.00899%	96.239%	C
Soporte motor carguero - mtf c/resorte s/m (cod.42755-res-carg-bjr)	17.44	0.00898%	96.248%	C
Bocina de trapecio c/pestaña 22.5 (cod.ctor)	17.4	0.00896%	96.257%	C
Cinta foco led wkt-385-15smd-30cm rojo (cod.5784-rl)	17.4	0.00896%	96.266%	C
Llanta 18 * 90/90-18 hd597 tl tsk	17.39	0.00896%	96.275%	C
Rodaje - canastilla eje arrastre 15-23-12 ab-125a (cod.22080-ab)	17.36	0.00894%	96.284%	C
Zapata freno posterior 180mm mtf - carguera hidraulica	17.36	0.00894%	96.293%	C
Piston kit cg300 0.25 72.25mm osak (cod.car300-osk-025-pg)	17.35	0.00894%	96.302%	C
Filtro aceite mt moto (malla) cg125 kigcol (cod.15450-156fmi2-bjr)	17.34	0.00893%	96.311%	C
Cremallera completa 73t 6p 6d r-6001 zhenghe (cod.61013702-ile)	17.3	0.00891%	96.319%	C
Chapa contacto cd100 kigcol (cod.35100-cd-000)	17.2	0.00886%	96.328%	C
Faro 26 led cuadrado gy07 std (cod.100gy007-ile)	17.2	0.00886%	96.337%	C
Parador lateral nxr 125 150 bjr (cod.50530-nxr-hnd-bjr)	17.14	0.00883%	96.346%	C
Varilla empuje - balancin cg125 150 141.3mm th kigcol	17.13	0.00882%	96.355%	C
Tapa lateral derech/izqui azul wx150-a wanxin (cod.asr)	17.08	0.00880%	96.364%	C
Chapa contacto scooter enmoto (cod.20100061-ile)	17.05	0.00878%	96.372%	C
Faro foco led 12 led cromo (cod.ec)	17	0.00876%	96.381%	C
Parador lateral bross completa bjr (cod.50540-bross-bir-bjr)	17	0.00876%	96.390%	C
Valvula admision - escape pulsar b180 moderna vtc wuyan	17	0.00876%	96.399%	C
Amortiguador largo 3tp 115 negro x20 fortte (cod.05229-ic)	17	0.00876%	96.407%	C
Caliper - bomba freno delantero y disco gl125 5h completa	17	0.00876%	96.416%	C
Liga balancin - tapa cubierta superior cg125 (cod.3546-nl)	16.98	0.00875%	96.425%	C
Cable velocimetro scooter 125 zhenghe (cod.61012909-ile)	16.96	0.00874%	96.434%	C
Catalina 38t pulsar200 tecni (cod.17147)(mi-55 mp-100) 4p	16.94	0.00873%	96.442%	C
Anillos cg200 0.25 osak (cod.osk-163fml-025-pg)	16.9	0.00871%	96.451%	C
Casco integral ls2 ff352 single mono negro (l) ls2 (cod.h-5496-chi)	16.9	0.00871%	96.460%	C
Separador - brida - base carburador cg125/150-a (cod.asr)	16.86	0.00869%	96.468%	C
Aceite hidrolina atf tipo f vistony (cod.1000045/1000047-vis)	16.8	0.00865%	96.477%	C
Piñon arrastre 15t pulsar 135 (cod.0256-rl)	16.8	0.00865%	96.486%	C
Aceite 25w60 vistony blindax altokilometraje api sl	16.76	0.00863%	96.494%	C
Farito led azul 2 led (cod.10gy039a-ile)	16.7	0.00860%	96.503%	C
Chapa contacto pulsar 135 150 180 200 220	16.69	0.00860%	96.512%	C
Alternador - rebobinado 12b carguera 160w (88.5mm) kigcol	16.68	0.00859%	96.520%	C
Kit carbones arranque pulsar 200ns bjr (cod.kit-carbon-ps200n-bjr)	16.6	0.00855%	96.529%	C
Disco embrague pulsar 200ns(5+1 premium) kigcol	16.58	0.00854%	96.537%	C
Socate relay losa (cod.l&l)	16.56	0.00853%	96.546%	C
Manubrio 004 rojo entero bs (cod.ma410-dn)	16.5	0.00850%	96.554%	C
Comando izquierdo (moderno) asr150-m/s a1 wx (cod.asr)	16.48	0.00849%	96.563%	C
Cable acelerador mtf - carguera kigcol (cod.607000-000-kc-bjr)	16.45	0.00847%	96.571%	C
Jebe barra - guardapolvo ponchos barra cgl (delgado)	16.4	0.00845%	96.580%	C
Chanchito arrancador xl200 (30a) kigcol (cod.35851-kbb-30a-kc-bjr)	16.4	0.00845%	96.588%	C
Bujia d8ea brasil ngk cod2120 (cod.pg)	16.36	0.00843%	96.597%	C
Cable acelerador c100 110 (cod.1975-rl)	16.34	0.00842%	96.605%	C
Liga sincronizador cambio	16.3	0.00840%	96.613%	C
Aditivo diesel fuel treatment whiz 325ml	16.28	0.00839%	96.622%	C
Chapa contacto pulsar 135 dt175 bjr	16.27	0.00838%	96.630%	C
Cable embrague bross (cod.3638-rl)	16.25	0.00837%	96.639%	C
Cadena levas 94l - 25h kigcol (cod.kc25h-94l-bjr)	16.21	0.00835%	96.647%	C
Cable velocimetro honda strom 125 tsk	16.2	0.00835%	96.655%	C
Pastilla freno pulsar 220 (delantero) cod 250716	16.2	0.00835%	96.664%	C
Zapata freno posterior 220mm mtf - carguera hidraulica	16.2	0.00835%	96.672%	C
Empaque completo motor cg250 enf. Refrig liquido kigcol	16.17	0.00833%	96.680%	C
Filtro aire mtt - mtl - euro ii kigcol (cod.20210-euii-bjr)	16.16	0.00833%	96.689%	C
Perno tapon carter aceite (cod.3485-rl)	16.08	0.00828%	96.697%	C
Faro delantero led transformer blanco (cod.63012513-ile)	16.04	0.00826%	96.705%	C
Kit empaque gy6 150(kc-gy6150ab) scooter kigcol	16	0.00824%	96.713%	C

Piñon - engranaje arrancador 16t cg200 bjr	16	0.00824%	96.722%	C
Caliper - bomba freno posterior bross gy200 plata solo	16	0.00824%	96.730%	C
Piston kit xl-cg200 0.25 mitsuboshi	16	0.00824%	96.738%	C
Carburador completo ftt-cg200 s.w. Sheng wey (cod.6117-ic)	16	0.00824%	96.746%	C
Foco faro delantero r15 h7 12v 35/35w p22d.luz blanca kigcol	15.97	0.00823%	96.755%	C
Pastilla freno fz16 pulsar180 delant (3 estrellas) kigcol	15.96	0.00822%	96.763%	C
Foco lagrima t10 ambar bjr	15.92	0.00820%	96.771%	C
Anillos cg125 std h383621 jp tp (cod.01198-ic)	15.88	0.00818%	96.779%	C
Pedal cambio gn125 (cod.6447-rl)	15.8	0.00814%	96.787%	C
Filtro aire mtl - pulsar 180 200 220 esponja bjr	15.78	0.00813%	96.795%	C
Cadena levas 62l - 25h kigcol (cod.kc25h-62l-bjr)	15.76	0.00812%	96.804%	C
Herramienta - estetoscopio mecanico bjr	15.76	0.00812%	96.812%	C
Anillos cg150 0.75 osak (cod.osk-13300-075-pg)	15.75	0.00811%	96.820%	C
Cadena seguro para moto 1200mm x 22mm bjr	15.75	0.00811%	96.828%	C
Kit balancines cg125 c/pin (cod.2697-rl)	15.7	0.00809%	96.836%	C
Mascara delantera faro mtt gl wx negro (cod.asr)	15.7	0.00809%	96.844%	C
Kit balancines scooter gy6-125 150 c/pines kigcol	15.69	0.00808%	96.852%	C
Cable automotriz gpt 14 amarillo awg indeco (cod.325-h)	15.68	0.00808%	96.860%	C
Arrancador 09t cbf150/g1150 kigcol (scooter)(cod.31200-cbf-9t-bjr)	15.67	0.00807%	96.868%	C
Llave bujia hexagonal 18mm bjr (una medida)	15.66	0.00807%	96.876%	C
Pista timon wave cb110 c100 110 lfi10 bjr (cod.53210-kvr-bjr)	15.66	0.00807%	96.885%	C
Catalina 37t dt100-cripton (428) bjr (cod.173-37428-wux-bjr)	15.62	0.00805%	96.893%	C
Camara 17 * 225/250-17 hf tr4 duro (cod.chf17x225/250-th-pg)	15.6	0.00804%	96.901%	C
Trabador de embrague zhenghe (cod.10dxx-23-ile) xdxdxdxdx	15.6	0.00804%	96.909%	C
Aceite 20w50 shell helix sn hx5 (cod.2231-serc) gasolinero	15.6	0.00804%	96.917%	C
Bobina alta - arranque scooter 150 (cod.61011007-ile)	15.54	0.00801%	96.925%	C
Selenio carguero cg250 sfx	15.54	0.00801%	96.933%	C
Extencion amortiguador posterior plata (suple) bjr	15.53	0.00800%	96.941%	C
Empaque completo motor zh-110 zhenghe (cod.63010933-ile)	15.53	0.00800%	96.949%	C
Canastilla o vendix 20p kigcol (cod.28120-c20p-wux-bjr)	15.48	0.00797%	96.957%	C
Alternador - rebobinado 02b wx110-2 zhenghe	15.48	0.00797%	96.965%	C
Comando izquierdo mtf carguero c/interruptor ventilador bjr	15.46	0.00796%	96.973%	C
Pedal cambio yamaha fz16 kigcol (cod.24701-fz16-bjr)	15.42	0.00794%	96.981%	C
Aflojado 30ml vistony (cod.10001569-vis)	15.4	0.00793%	96.988%	C
Piston kit cg250 std osak (cod.167fml-osk-std-pg)	15.4	0.00793%	96.996%	C
Cadena levas 90l - 25h kigcol (cod.kc25h-90l-bjr)	15.38	0.00792%	97.004%	C
Kit empaque cg200 cabezal kigcol (cod.emp-cabz-163fml2-bjr)	15.32	0.00789%	97.012%	C
Cable embrague pulsar 135 (cod.0085-nl)	15.3	0.00788%	97.020%	C
Socate foco - soquete lagrima carro tubular (cod.l&l)	15.2	0.00783%	97.028%	C
Pintura spray azul marino 28lc shark (cod.19700-h)	15.2	0.00783%	97.036%	C
Canastilla o vendix cg300 c/piñon 8mm (cod.2683-rl)	15.2	0.00783%	97.044%	C
Filtro aire mtl - bross kigcol (cod.17211-kre-900-ke-bjr)	15.13	0.00779%	97.051%	C
Llave regulador d/balancin 10mm cg s/m (cod 63012015)	15.05	0.00775%	97.059%	C
Malla para casco negro bjr (cod.13040-ml-neg-bjr)	15.03	0.00774%	97.067%	C
Pintura spray gris claro 125 shark	15	0.00773%	97.075%	C
Zapata freno gl125 (caja blanca) mib	15	0.00773%	97.082%	C
Faro delantero gl (cod.7224-tec)	15	0.00773%	97.090%	C
Filtro petroleo bls-150 wb	15	0.00773%	97.098%	C
Empaque completo motor zhx-200 zhenghe (cod.63012536-ile)	14.94	0.00770%	97.105%	C
Selector cambios gl125 chino	14.92	0.00769%	97.113%	C
Rodaje canastilla 30204 bjr (me-47 mi-20)(cod.30204-4st-bjr)	14.88	0.00767%	97.121%	C
Pastilla freno c/cacho czhb-250 zhenghe (cod.63010851-ile)	14.86	0.00766%	97.128%	C
Flash intermitente cg125 12v c/sonido (cod.2184/0893-rl)	14.8	0.00762%	97.136%	C
Mascara grande p/rostro rojo zhenghe (cod.1000032r-ile)	14.8	0.00762%	97.144%	C
Chanchito arrancador xl200 (20a) kigcol	14.71	0.00758%	97.151%	C
Fusible uña grande 20a (cod.0154-rl)	14.7	0.00757%	97.159%	C
Separador - brida - base carburador mtk150 t/euro iv	14.7	0.00757%	97.166%	C
Llave - extractor llave uña 45-52 zhenghe (cod.10dxx-35-ile)	14.7	0.00757%	97.174%	C
Anillos cg250 0.25 tw osak (cod.13021-167fml-osk-pg)	14.68	0.00756%	97.182%	C
Cruceta delantera completa 17mm b (cod.0195-rl)	14.62	0.00753%	97.189%	C
Eje trapecio gy150 12x22.6cm cromado (cod.1972-rl)	14.6	0.00752%	97.197%	C
Mascara delantero stor rojo c/mica (cod.1870-rl)	14.6	0.00752%	97.204%	C
Casco off road md-905 neg/az-xl bjr (cod.hof-md905-bpxl-bjr)	14.6	0.00752%	97.212%	C
Casco off road skl t-1 bjr (cod.hlm-md905l-skl-bjr)	14.6	0.00752%	97.219%	C
Faro delantero wx gl rw125 (cod.asr)	14.59	0.00752%	97.227%	C
Seguro cable embrague bjr (cod.22838-kyo-bjr)	14.56	0.00750%	97.234%	C
Bocina trapecio sin pestaña (cod.ctor)	14.5	0.00747%	97.242%	C
Pintura spray gris oscuro 84 shark (cod.8866-h)	14.5	0.00747%	97.249%	C
Manubrio 008 azul entero bs (cod.ma416-dn)	14.5	0.00747%	97.257%	C
Piston kit bajaj pulsar 135 0.50 osak	14.5	0.00747%	97.264%	C
Llanta 18 * 120/80-18 k761 trial kenda (cod.17162-tec)	14.48	0.00746%	97.272%	C
Catalina 50t titan techn (cod.11501)(mi-64 mp-102) 4p	14.38	0.00741%	97.279%	C
Piston kit cb200 0.25 bombeado osak	14.36	0.00740%	97.286%	C
Base cardan c/cruc.006 (20x55)mtf (cod.0230-rl)	14.3	0.00737%	97.294%	C
Llanta 08 * 400-8 tt hd915 tsf	14.3	0.00737%	97.301%	C
Liquido radiador - refrigeran ipone (cod.800219-bjr)	14.28	0.00736%	97.308%	C
Piñon - engranaje caja retroceso 12t kigcol (cod.23873-kent-bjr)	14.22	0.00733%	97.316%	C
Sello agua mtf (cod.5667-rl)	14.2	0.00732%	97.323%	C
Llave p/sacar seguros de valvula (cod.hrr-ssv-003-bjr)	14.2	0.00732%	97.330%	C
Silicona brillo ipone plastic shine 12x250ml ipone (cod.800665-bjr)	14.16	0.00729%	97.338%	C
Rodaje 6207-2rs kigcol (me-72 mi-35)(cod.6207-2rs-ke-bjr)	14.14	0.00728%	97.345%	C
Piston kit cb200 0.50 bombeado osak	14.11	0.00727%	97.352%	C
Piton aro aleacion recto c/perno bjr (cod.vlv-rpr-mgn-bjr)	14.04	0.00723%	97.360%	C
Tapas volante y punto cg (cod.90087-840-bjr)	14.02	0.00722%	97.367%	C
Parador lateral pulsar 135 bjr (cod.jd-1132-004st-bjr)	14.02	0.00722%	97.374%	C
Foco delantero auto 12v 60/55 narva	14	0.00721%	97.381%	C

Disco embrague pulsar bajaj 135 wuyan (cod.di29-dn)	14	0.00721%	97.388%	C
Tren balancin cg125 (cod.2699-nl)	14	0.00721%	97.396%	C
Faro posterior exceed	14	0.00721%	97.403%	C
Cable ruster mtf - carguera 250cm c/palanca (cod.1004-ml)	14	0.00721%	97.410%	C
Tablero bros-2 bros-8b (cod.3167-ml)	14	0.00721%	97.417%	C
Cinta led azul 5mt delgado (cod.mkm)	13.99	0.00721%	97.424%	C
Aro posterior 500-12 mtf carguera 4 pernos plata (4.0-12)	13.95	0.00719%	97.432%	C
Empaque tubo escape carguero (cod.63011682-ilc)	13.94	0.00718%	97.439%	C
Llanta 17 * 110/70-17 54s michelin pilot street tl/tt	13.9	0.00716%	97.446%	C
Rodaje 6306 sfx (me-72 mi-30) (cod.pg)	13.88	0.00715%	97.453%	C
Cadena arrastre 114i-520 kmc (xl-tornado)(cod.5860-tec)	13.84	0.00713%	97.460%	C
Plato opresor - porta disco completo cg150 5p 5d (cod.0549-rl)	13.8	0.00711%	97.467%	C
Liga brasito embrague 125-150	13.78	0.00710%	97.474%	C
Abrazadera plastica precinto 4.8x4500mm fixser	13.76	0.00709%	97.482%	C
Rodaje 6003 zhenghe para cremallera (me-35 mi-17)	13.74	0.00708%	97.489%	C
Kit empaque cilindro y culata c110 kigcol (cod.12215-c110-kc-bjr)	13.73	0.00707%	97.496%	C
Cable automotriz gpt 14 negro awg indeco (cod.322-h)	13.72	0.00707%	97.503%	C
Cable automotriz gpt 14 azul awg indeco (cod.324-h)	13.72	0.00707%	97.510%	C
Arrancador 09t c/cable cromado yzhx zhenghe (cod.63011488-ilc)	13.7	0.00706%	97.517%	C
Trompito marcador cambios ab-125 150 (cod.22095-ab)	13.68	0.00705%	97.524%	C
Anillos cb125 0.25 osak (cod.osk-383-000-025-pg)	13.6	0.00701%	97.531%	C
Estribo posterior aluminio negro galvanizado bjr	13.58	0.00700%	97.538%	C
Cdi yamaha xt125 ybr125 kigcol (cod.31600-ybr125-bjr)	13.56	0.00699%	97.545%	C
Empaque tubo escape gy150 par (cod.0141-rl)	13.54	0.00698%	97.552%	C
Polinera gy scooter 125 150 (6 pzs) (polines) kigcol	13.53	0.00697%	97.559%	C
Cola posterior complet gl125 150 negro bjr	13.52	0.00697%	97.566%	C
Pastilla freno tvs apache rtr180 sfx (cod.06455-apch-3s-sfx-pg)	13.49	0.00695%	97.573%	C
Porta placa cromado (cod.i1000011-ilc)	13.35	0.00688%	97.580%	C
Tapa enfriador m/furgon (cod.2950-nl)	13.33	0.00687%	97.587%	C
Seguro catalina aro rayo 50pzs set (cod.61013894-ilc)	13.31	0.00686%	97.593%	C
Casco niño azul tech mr&ab (cod.23478-ab)	13.3	0.00685%	97.600%	C
Tapa tanque xl125 150 200 bjr (cod.35100-xl-bjr)	13.28	0.00684%	97.607%	C
Rodaje 6007 2rs (me-62 mi-35)(cod. 3116-ml)	13.2	0.00680%	97.614%	C
Casco a-801 negro m tw asia (cod.2466-ml)	13.2	0.00680%	97.621%	C
Tablero pulsar 135 zhenghe (cod.63011827-ilc)	13.17	0.00678%	97.627%	C
Abrazadera muelles 12mm x 23cm solo (cod.4790-rl)	13.16	0.00678%	97.634%	C
Faro direccional wave post ambar brazo past bjr	13.15	0.00677%	97.641%	C
Pastilla freno xt250 sfx (cod.5xt-w0046-50-sfx-pg)	13.12	0.00676%	97.648%	C
Reten 41-53-8/10.5 telescopicas - barra yamaha fz enmoto	13.06	0.00673%	97.655%	C
Varilla freno (115cm) mtf - carguera (cod.5698-rl)	13	0.00670%	97.661%	C
Disco embrague 15mm (5 pzs) cb125 22201-gf6-000 ji	13	0.00670%	97.668%	C
Capuchon bujia pulsar 200ns largo (cod.6211-rl)	13	0.00670%	97.675%	C
Reten 25-40/52-8.5 caja retroceso carguero s/m	13	0.00670%	97.681%	C
Valvula admision wy150 yf pc wuyan 101-2601-104-1-01	13	0.00670%	97.688%	C
Zapata freno posterior 220mm mtf - carguera hidraulica c/resortes bjr	13	0.00670%	97.695%	C
Plato opresor - porta disco 6p base fijo cg200 kigcol	13	0.00670%	97.701%	C
Cremallera sola 73t (carguera enfriador de agua)	13	0.00670%	97.708%	C
Tubo escape completo scooter italika (cod.3929-ml)	13	0.00670%	97.715%	C
Kit empaque pulsar 135 cabezal kigcol (cod.emp-cabz-pus135-bjr)	12.98	0.00669%	97.721%	C
Reten 20-42-7 / 42-55-7 / 25-35-7corona mtf carguero zhenghe	12.95	0.00667%	97.728%	C
Pastilla freno gl125 (delantero) sfx	12.95	0.00667%	97.735%	C
Cable embrague pulsar 200ns c/protector jebe kigcol	12.94	0.00667%	97.741%	C
Seguro valvula cb xl125	12.9	0.00665%	97.748%	C
Catalina 45t cd-125 fortte	12.9	0.00665%	97.755%	C
Piston kit cg125 0.75 osak (cod.13104-383-osk-pg)	12.88	0.00664%	97.761%	C
Pedal cambio mtf - carguera c/varilla sfx	12.84	0.00661%	97.768%	C
Jebe muelle carguero (cod.cb.gat)	12.8	0.00659%	97.775%	C
Centrifugo c/campana - variador scooter embrague automatico kigcol	12.8	0.00659%	97.781%	C
Foco delantero led wy aurora (cod.i1000208-ilc)	12.8	0.00659%	97.788%	C
Templador cadena (para chasis redondo) bjr (cod.41615-rdd-001-bjr)	12.8	0.00659%	97.794%	C
Estribo posterior gl125 bjr (cod.50718-krf-wux-bjr)	12.76	0.00657%	97.801%	C
Llanta 21 * 90/90-21 k270 trial kenda (cod.16589-tec)(cod.chi)	12.74	0.00656%	97.808%	C
Llave - extractor llave uña 38-42 zhenghe (cod.i10dxx-34-ilc)	12.7	0.00654%	97.814%	C
Faro delantero b/amarillo 9 led gy-401 (cod.gy-401am-ilc)	12.65	0.00652%	97.821%	C
Resorte muelle m/furon delgado ch rcc	12.64	0.00651%	97.827%	C
Cable acelerador scooter ds-150 gy6 150	12.6	0.00649%	97.834%	C
Tren balancin cg150 (cod.asr)	12.6	0.00649%	97.840%	C
Reten 30-40.5-10.5 telescopicas - barra bjr	12.59	0.00649%	97.847%	C
Tensor automatico para cadencia pulsar 200 bjr	12.53	0.00646%	97.853%	C
Cable velocimetro pulsar 135 c/piñon (cod.3994-rl)	12.5	0.00644%	97.859%	C
Reten 22-35-7 cigueñal (cod.3833-nl)	12.47	0.00642%	97.866%	C
Ramal completo electrico jgo scooter 125 zhenghe	12.47	0.00642%	97.872%	C
Socate foco - soquete faro delantero gl 125 sumoto	12.46	0.00642%	97.879%	C
Cinta led (a) 5 metros azul (cod.i100hig70-ilc)	12.4	0.00639%	97.885%	C
Disco embrague 16mm (5 pzs) cb125 22201-gf6-016 ji	12.34	0.00636%	97.891%	C
Seguro piñon arrastre zh-110 (cod.63011628-ilc)	12.29	0.00633%	97.898%	C
Eje delantero wx/gl125 grueso (cod.2666-nl)	12.23	0.00630%	97.904%	C
Carreto completo c/top y tuercas s/m (cod.asr)	12.22	0.00630%	97.910%	C
Cinta mini capsula blanco 20pzs gy05 (cod.i1000135-ilc)	12.17	0.00627%	97.917%	C
Reten 41-54-11 telescopicas invertidas - barra carguero kigcol	12.17	0.00627%	97.923%	C
Cable embrague pulsar 180 ugiii zhenghe	12.17	0.00627%	97.929%	C
Grifo gasolina rw cg (cod.asr)	12.14	0.00625%	97.935%	C
Faro direccional normal cb110 bjr (cod.33400-krs-wux-bjr)	12.14	0.00625%	97.942%	C
Piston kit cb200 std bombeado osak	12.11	0.00624%	97.948%	C
Espejo pulsar 135 (hilo normal) bjr (cod.jd231600/601-02-bjr)	12.08	0.00622%	97.954%	C
Cinta mini 3 led azul c/protector (cod.i1000352-ilc)	12.05	0.00621%	97.960%	C

Cdi c110 5 salidas (cod.5850-rl)	12.03	0.00620%	97.967%	C
Cadena levas 1021 2x3 6.5mm kigcol (cod.14350-2x3-102-65-kc-bjr)	12.02	0.00619%	97.973%	C
Socate foco - soquete foco lagrima universal (cod.l&l)	12	0.00618%	97.979%	C
Kit empaque motor scooter gy6 125 kigcol (cod.kc-gy6125ab-bjr)	12	0.00618%	97.985%	C
Catalina 45t forte (cod.04104)(mi-64 mp-88)(mototaxi plato) 4p	12	0.00618%	97.991%	C
Empaque completo motor yh110 gasket kit bs sff	12	0.00618%	97.998%	C
Cable velocimetro pulsar 200ns (cod.6199-rl)	12	0.00618%	98.004%	C
Anillos cg150 0.50 osak (cod.osk-13300-050-pg)	11.98	0.00617%	98.010%	C
Empaque cilindro y culata cg250 67mm kigcol	11.96	0.00616%	98.016%	C
Caliper - bomba freno posterior hidraulica yx300 asia pacific	11.95	0.00616%	98.022%	C
Chapa contacto bros-2 / bros-8 (cod.3936-rl)	11.88	0.00612%	98.028%	C
Reten 20-35-10 caja retroceso mtf kigcol (cod.kc-20x35x10-bjr)	11.86	0.00611%	98.034%	C
Fusible 25a tw (cod.3493-rl)	11.78	0.00607%	98.040%	C
Zapata freno cb - cg125 asr original (cod.asr-a1)	11.77	0.00606%	98.047%	C
Camara 18 * 400/450-18 celimo tsk (cod.18519-tec)(cod.chi)	11.72	0.00604%	98.053%	C
Perno hex 5/16 x 3 1/2 hc g-2 zinc (cod.cid) sin tuerca	11.7	0.00603%	98.059%	C
Alternador - rebobinado 12b-chico- 3h cg200 - 88.5mm- (cod.asr)	11.7	0.00603%	98.065%	C
Cinta led azul wkt-397 10mm x 5m (cod.8182-rl)	11.68	0.00602%	98.071%	C
Pastilla freno delantero rzh-15 eco premium yamaha crypton t115	11.68	0.00602%	98.077%	C
Anillos cg125 0.25 h383621 jp tp (cod.01199-ic)	11.64	0.00600%	98.083%	C
Parches de camara (cod.il000324-ic)	11.62	0.00599%	98.089%	C
Jebe bocamaza cgl/g1125 (set 4) (cod.1942-rl)	11.6	0.00598%	98.095%	C
Socate foco - soquete faro delantero carro 3 patitas alta temperatura	11.5	0.00592%	98.101%	C
Filtro aire mtl - scooter 150 zhenghe (cod.61010514-ic)	11.5	0.00592%	98.106%	C
Alternador - rebobinado 12b ab200 (cod.31409-ab)	11.5	0.00592%	98.112%	C
Piston kit cg300 0.50 72.50mm osak (cod.car300-osk-050-pg)	11.5	0.00592%	98.118%	C
Separador - brida - base carburador mtf150 t/euro iv 28mm kigcol	11.46	0.00590%	98.124%	C
Eje posterior 280mm gl125 (cod.cf-bi)	11.41	0.00588%	98.130%	C
Guardafango delantero bros-8a azul (cod.3973-rl)	11.38	0.00586%	98.136%	C
Caliper - bomba freno posterior hidraulica bross bjr	11.35	0.00585%	98.142%	C
Separador disco metal cg125/150/200 kigcol	11.34	0.00584%	98.148%	C
Filtro aire mtl - honda cb150 invicta kigcol	11.31	0.00583%	98.153%	C
Cable embrague honda cg125 sumoto	11.3	0.00582%	98.159%	C
Media luna parador central gl125 (cod.3556-rl)	11.3	0.00582%	98.165%	C
Filtro aceite mtl yamaha r15 sfx (cod.5d3-13440-09-sfx-pg)	11.27	0.00581%	98.171%	C
Cable automatiz gpt 18 negro amg indeco (cod.300-h)	11.22	0.00578%	98.177%	C
Luces - barra 48 led hjg85 - 144w (cod.hjg85144-ic)	11.21	0.00577%	98.182%	C
Empaque cabezal cbf-150 unicolor kigcol (cod.028622-ab)	11.2	0.00577%	98.188%	C
Filtro aire carro da-2001 daruma	11.2	0.00577%	98.194%	C
Bomba rama separador freno posterior carguero hidraulico kigcol	11.19	0.00576%	98.200%	C
Piston kit scooter 150 std osak (cod.13101-157qmi-osk-pg)	11.17	0.00575%	98.206%	C
Carpa p/motocicleta azul claro std ogk (cod.10000066-ic)	11.13	0.00573%	98.211%	C
Grifo gasolina scooter zhenghe (cod.61010560-ic)	11.12	0.00573%	98.217%	C
Cinta led rojo - azul - blanco - verde 5mt (cod.jmig)	11.02	0.00568%	98.223%	C
Piñon arrastre 13t org riffel (mi-17-15-3 mp-35)	11	0.00567%	98.228%	C
Mascara delantera faro mtt gl wx	11	0.00567%	98.234%	C
Tuerca corona eje caja retroceso (cod.2982-rl)	10.99	0.00566%	98.240%	C
Pastilla freno pulsar 220 antiguo (posterior) sfx	10.96	0.00565%	98.245%	C
Manubrio 008 rojo entero bs (cod.ma388-dn)	10.95	0.00564%	98.251%	C
Termostato carguero zh300 zhenghe (cod.63011802-ic)	10.9	0.00562%	98.257%	C
Filtro aire mtl - yamaha ybr125 kigcol (cod.17211-ybr125-bjr)	10.88	0.00560%	98.262%	C
Guante reforzado scoyco mc29 negro xl (cod.sgmc29n-xl-drl)	10.88	0.00560%	98.268%	C
Perno hex 3/8 x 1 1/4 hc g-2 zinc (cod.cid) (cod.asr)	10.86	0.00559%	98.273%	C
Cable embrague honda xl200 kigcol (cod.22870-kbb-900-bjr)	10.84	0.00558%	98.279%	C
Abrazadera n°32 32-64mm*1"1/4 - 2"1/2 sffffffffff	10.8	0.00556%	98.285%	C
Cable acelerador scooter ds150 kigcol (cod.17910-ds-01-bjr)	10.8	0.00556%	98.290%	C
Piñon - engranaje tercera 25t (4 puntos) kigcol	10.78	0.00555%	98.296%	C
Filtro petroleo lfp-355 sellado	10.78	0.00555%	98.301%	C
Anillos cb125 std h383000 jp tp (cod.00001-ic)	10.74	0.00553%	98.307%	C
Perno 10*112mm (cod.ri)	10.73	0.00553%	98.312%	C
Camara 18 * 300-18 kenda vietnam	10.72	0.00552%	98.318%	C
Cdi c110 4 salidas (cod.1500-rl)	10.7	0.00551%	98.323%	C
Filtro aire carro ae-145g wb (datsun nissan stanza sunny coupa)	10.7	0.00551%	98.329%	C
Pedal cambio zhbs-200 zhenghe (cod.63010325-ic)	10.69	0.00551%	98.334%	C
Jebe carburador mtf #67 (buche) (cod.0321-rl)	10.68	0.00550%	98.340%	C
Polines ventix scooter gy6-125 150 (6pzs) kigcol	10.68	0.00550%	98.345%	C
Faro direccional - intermitente pulsar 135 bjr (cod.33400-pus-bjr)	10.68	0.00550%	98.351%	C
Faro led blanco y negro (parpadea) (motorbike led) (cod.b-rf)	10.68	0.00550%	98.356%	C
Manubrio esponja 12cm rojo bjr (cod.53140-esc-roj-bjr)	10.6	0.00546%	98.362%	C
Catalina 42t xcd125 tecni (cod.15603-tec)(mi-52 mp-78 ) 4p	10.6	0.00546%	98.367%	C
Tapa maza aro aleacion posterior clase b bjr (cod.65100-krf-4ecc-bjr)	10.57	0.00545%	98.373%	C
Aceite 25w60 vistony blindax (balde 18.93lt) (cod.10003109-vis)	10.55	0.00543%	98.378%	C
Plato opresor - porta disco 6p 6d r- zhenghe (cod.63010101-ic)	10.54	0.00543%	98.384%	C
Pintura spray gris anticorrosivo 08 shark (cod.8835-h)	10.52	0.00542%	98.389%	C
Cable velocimetro scooter gy6-125 kigcol	10.5	0.00541%	98.394%	C
Cilindro completo cg250 enfriador agua (cod.rl)	10.5	0.00541%	98.400%	C
Cable acelerador ybr125 kigcol (cod.18d-26311-00-bjr)	10.48	0.00540%	98.405%	C
Tablero cb-cg mecanico 5 cambios zh-125 (cod.63010915-ic)	10.47	0.00539%	98.411%	C
Cable velocimetro honda storm 125 t/china kigcol	10.46	0.00539%	98.416%	C
Pista timon fz16 efi sfx (cod.21c-f34121e-sfx-pg)	10.46	0.00539%	98.421%	C
Piñon - engranaje ataque corona 12t carguero (cod.63010965-ic)	10.45	0.00538%	98.427%	C
Filtro petroleo bps-829 wb	10.35	0.00533%	98.432%	C
Relay zh-16 zhenghe (fz16)(cod.63011643-ic)	10.35	0.00533%	98.437%	C
Tablero mostrito electronico a std zhenghe (cod.63011825-ic)	10.33	0.00532%	98.443%	C
Visor aceite carguero (cod.63011723-ic)	10.32	0.00532%	98.448%	C
Faro direccional cbf150 (honda) bjr (cod.252535-br-apt-bjr)	10.3	0.00531%	98.453%	C

Canastilla o vendix 20p piñon 46t premium cg300 carguero zhenghe	10.3	0.00531%	98.459%	C
Kit carbones arranque fz16 bjr (cod.kit.carbon-fz16-bjr)	10.26	0.00529%	98.464%	C
Catalina 41t gn 125h/gs125 bjr (cod.64511-05310-0bi-bjr)	10.26	0.00529%	98.469%	C
Base cardan doble c/cruc 005 (20x55) mtf - carguero	10.25	0.00528%	98.475%	C
Tablero pulsar 180 zhenghe (cod.63011828-iloc)	10.24	0.00528%	98.480%	C
Cable acelerador honda cb110 kigcol (cod.17910-cb110-hd-bjr)	10.16	0.00523%	98.485%	C
Piñon arrastre 14t 520h motos indu (cod.030008-ab)	10.15	0.00523%	98.490%	C
Resorte arranque 185x tw (cod.1408-rl)	10.13	0.00522%	98.495%	C
Manija sola embrague gl (perno delgado)	10.1	0.00520%	98.501%	C
Eje trapecio bros/ evolution 14x25.5cm cromado (cod.4004-rl)	10.1	0.00520%	98.506%	C
Cable automotriz gpt 18 rojo amg indeco (cod.000301-h)	10.08	0.00519%	98.511%	C
Empaque tubo escape albesto mecha gl125 (cod.4538-rl)	10.08	0.00519%	98.516%	C
Anillos cb125 std osak (cod.osk-383-000-std-pg)	10.08	0.00519%	98.521%	C
Bocina tope porta catalina gl125 (cod.6677-rl)	10.03	0.00517%	98.527%	C
Faro direccional - intermitente mdl 10 rojo (cod.i0000409-iloc)	10.03	0.00517%	98.532%	C
Tapa lateral cg1125 c/chapa rojo s/m (rayito)	10	0.00515%	98.537%	C
Aceite 10w40 shell advance ultra (cod.1672-serc)	10	0.00515%	98.542%	C
Faro delantero hero rcc	10	0.00515%	98.547%	C
Filtro aire carro ae-8305 wb (nissan pickup)	10	0.00515%	98.552%	C
Guardafango delantero bros-8a negro (cod.3975-rl)	10	0.00515%	98.558%	C
Ramal completo mtf - chemoto	10	0.00515%	98.563%	C
Tablero cb-cg mecanico cg sumoto	10	0.00515%	98.568%	C
Faro delantero pulsar185 200 c/mascara y visera rojo	10	0.00515%	98.573%	C
Cable velocimetro yamaha ybr150 kigcol (cod.18d-h3550-00-bjr)	9.98	0.00514%	98.578%	C
Porta fusible de uña bjr (cod.pfb-ddb-001-bjr)	9.95	0.00513%	98.583%	C
Faro posterior pulsar-180 (cod.63010395-iloc)	9.95	0.00513%	98.588%	C
Accesorio varilla freno mtf (cod.0706-rl)	9.9	0.00510%	98.593%	C
Piñon arrastre 15t cb-125 x200 fortte (cod.02900-ic)	9.9	0.00510%	98.599%	C
Selenio 5 salidas scooter zhenghe (cod.61011010-iloc)	9.9	0.00510%	98.604%	C
Kit reparacion bomba freno cbf150 bjr (cod.45530-kcc-bst)	9.9	0.00510%	98.609%	C
Mica casco rcc-109 transparente (cod.1587-nl)	9.88	0.00509%	98.614%	C
Cinta mini 3 led blanco c/protector (cod.i000355-iloc)	9.82	0.00506%	98.619%	C
Pastilla freno scooter elite 125 (3 estrellas) kigcol	9.8	0.00505%	98.624%	C
Porta manija freno (cod.9676-tec)	9.8	0.00505%	98.629%	C
Filtro aire mtl - intern yamaha fz16 (cod.5587-rl)	9.76	0.00503%	98.634%	C
Piñon arrastre 14t 520h pulsar ns200 tecni	9.72	0.00501%	98.639%	C
Cable velocimetro honda cbf150 unicorn kigcol	9.66	0.00498%	98.644%	C
Chapa contacto crypton 110 (4 cables) bjr (cod.35010-cypt-ec01-bjr)	9.61	0.00495%	98.649%	C
Socate foco - soquete faro delantero wy mod.002 (cod.asr)	9.6	0.00495%	98.654%	C
Pista timon wave c100 110 sfx (cod.50301-krs-830-sfx-pg)	9.6	0.00495%	98.659%	C
Espejo furgon 0155 ch (cod.1001-nl)	9.58	0.00494%	98.664%	C
Filtro aire mtl - honda cbf150 unicorn sfx	9.58	0.00494%	98.669%	C
Pista timon gn125 bjr (cod.51611-332028-bjr)	9.56	0.00492%	98.674%	C
Catalina 38t dax (4pin-428) bjr (cod.41200-087-38t-bjr)	9.52	0.00490%	98.679%	C
Foco lagrima led rojo (cod.l&l)	9.5	0.00489%	98.683%	C
Cdi pulsar 135 (cod.0173-rl)	9.5	0.00489%	98.688%	C
Cable velocimetro cg125 ultra (rayo) kigcol	9.48	0.00488%	98.693%	C
Cremallera sola 70t 6d cg200 kigcol	9.48	0.00488%	98.698%	C
Vernier 150mm std s/m (cod 63012025)	9.47	0.00488%	98.703%	C
Extractor volante 33mm suzuki 250 (cod.100dxx10-iloc)	9.47	0.00488%	98.708%	C
Aceite transmision sae 140 viston (balde 20l)	9.44	0.00486%	98.713%	C
Cdi nxr125 bros kigcol (cod.31600-nxr125-bjr)	9.42	0.00485%	98.718%	C
Reten 30-42-4.5 cigueñal c100-110 sfx tw (cod.2041-nl)	9.4	0.00484%	98.722%	C
Pastilla freno fzx250 / xy200-5 (cod.06455-fzx-3s-sfx-pg)	9.4	0.00484%	98.727%	C
Cadena levas 86l - 25h kigcol (cod.kc25h-86l-bjr)	9.36	0.00482%	98.732%	C
Catalina 38t dt100 (428) bjr (cod.41203-ydt-38t-4st-bjr)	9.31	0.00480%	98.737%	C
Cojin antioxidante laser (cod.cf-drc)	9.3	0.00479%	98.742%	C
Foco lagrima led blanco sx1025 par std protaper (cod.lsx1025b-iloc)	9.3	0.00479%	98.747%	C
Filtro aire mtl - zh- honda unicolor zhenghe (cod.63011126-iloc)	9.3	0.00479%	98.751%	C
Pista timon pulsar 180 bjr (cod.36dv0007-bir-bjr)	9.29	0.00479%	98.756%	C
Piston kit c100/cd100 std osak (cod.13111-osk-gn5-pg)	9.29	0.00479%	98.761%	C
Carburador completo pulsar 180/200 bjr (cod.16100-ps180-b-bjr)	9.26	0.00477%	98.766%	C
Eje arrastre wy125 147mm pc wuyan (cod.ej108-dn)	9.2	0.00474%	98.770%	C
Tablero mtf - carguera electrico 1 cable	9.2	0.00474%	98.775%	C
Protector telescop diamond negro metalico (cod.51611-ntl-neg-bjr)	9.15	0.00471%	98.780%	C
Chapa contacto cb110 bjr (cod.35010-cb110-bir-bjr)	9.15	0.00471%	98.785%	C
Aceite 25w50 mobil delvac	9.14	0.00471%	98.789%	C
Polines ventix zh-150 zhenghe (cod.63011795-iloc)	9.12	0.00470%	98.794%	C
Anillos cg150 0.50 italika mavila osak (cod.ani-ft150-050-pg)	9.1	0.00469%	98.799%	C
Piñon arrastre 14t 428h fz-16 kigcol	9.08	0.00468%	98.803%	C
Cable acelerador wave 100 kigcol (cod 17910-krs-830-kc)	9.08	0.00468%	98.808%	C
Alternador - rebobinado 02b c100/c110 (1chic+1gde) kigcol	9.08	0.00468%	98.813%	C
Tubo acelerador boss (cod.6099-rl)	9.05	0.00466%	98.817%	C
Eje arrastre ls250 165mm s/r wy (cod.dn)	9.04	0.00466%	98.822%	C
Comando derecho c100/110 chinas kigcol (cod.35200-lf100-00-kc)	9.02	0.00465%	98.827%	C
Comando derecho motocicleta wy (wanxin antigua)(simple)(cod.asr)	9	0.00464%	98.831%	C
Amortiguador c110 wave cromado (cod.1488-rl)	9	0.00464%	98.836%	C
Cadena levas 104l 3x4 (cod.4298-rl)	9	0.00464%	98.841%	C
Disco embrague 135 pulsar xcd 125 ji tw (cod.29233-ab)	9	0.00464%	98.845%	C
Tapa lateral wx1125 s/chapa azul (ovalado)(cod.nl) (remate)	9	0.00464%	98.850%	C
Chapa contacto gy6-150 zhenghe	9	0.00464%	98.854%	C
Tapas laterales carguera furgon azul c/negro	9	0.00464%	98.859%	C
Cable embrague honda crf 230 (cod.0365-nl)	8.88	0.00457%	98.864%	C
Catalina 40t fz-16 tecni (cod.17148)(mi-76 mp-108) 6p	8.88	0.00457%	98.868%	C
Foco faro delantero pulsar azul h4 12v 35/35w p43 kigcol	8.86	0.00456%	98.873%	C
Anillos cg125 0.50 osak (cod.osk-383-621-050-pg)	8.86	0.00456%	98.877%	C

Manguera freno disco c110 105cm (cod.3298-nl)	8.82	0.00454%	98.882%	C
Liga balancin - tapa cubierta superior ls200wuyan	8.8	0.00453%	98.886%	C
Manigueta bros (cod.1528-rl)	8.8	0.00453%	98.891%	C
Caja retroceso reforzada mtf - carguera 200 (cod.017807-imje)	8.8	0.00453%	98.896%	C
Reten 27-39-10.5 telescopicas - barra cb tw s/m	8.78	0.00452%	98.900%	C
Pastilla freno pulsar 220 moderno (posterior) sfx	8.78	0.00452%	98.905%	C
Grifo gasolina c110 bjr (cod.16950-c110-bjr)	8.75	0.00451%	98.909%	C
Empaque culata/cilindro cg200 kigcol (cod.12215-cg200-kc-bjr)	8.74	0.00450%	98.914%	C
Filtro aceite lf-3007 a lys	8.71	0.00449%	98.918%	C
Kit empaque culata y cilindro cg250 enfriador agua	8.63	0.00445%	98.923%	C
Fusible 10a cuadrado bjr (cod.252520-10a-apt-bjr)	8.62	0.00444%	98.927%	C
Piñon - engranaje ataque corona 12t yx300 c/rodaje bjr	8.62	0.00444%	98.931%	C
Guia valvula escape x1185 copillar (12023-437-300-t-pg)	8.58	0.00442%	98.936%	C
Tensor automatico para cadenilla cb200 kigcol	8.57	0.00441%	98.940%	C
Fusible 30a cuadrado bjr (cod.252525-30a-wux-bjr)	8.56	0.00441%	98.945%	C
Cadena arrastre 1301-428h knc	8.5	0.00438%	98.949%	C
Chapa contacto c110 (cod.1491-rl)	8.5	0.00438%	98.953%	C
Plato opresor - porta disco solo 4p zh150 zhenghe	8.5	0.00438%	98.958%	C
Filtro aire carro 17801-15060 (afl-2008 lys/a-4460 puroлт / toyota)	8.5	0.00438%	98.962%	C
Guardafango delantero gy200 rojo (cod.1115-rl)	8.5	0.00438%	98.967%	C
Espejo scooter c/luz azul	8.5	0.00438%	98.971%	C
Filtro aceite bls-26 wb	8.5	0.00438%	98.975%	C
Plato opresor - porta disco completa 6p 6d cg200 (cod.1988-nl)	8.48	0.00437%	98.980%	C
Casco full face niño azul clau (cod.e508-1-azu-bjr)	8.46	0.00436%	98.984%	C
Empaque tubo escape bros par (cod.0858-rl)	8.44	0.00435%	98.988%	C
Pedal arranque scooter zhenghe (cod.61011355-ilc)	8.44	0.00435%	98.993%	C
Camara 19 * 275/300-19 cs vietnam (cod.2093-rl)	8.4	0.00433%	98.997%	C
Camara 18 * 400/460-18 cs	8.4	0.00433%	99.001%	C
Comando derecho wave 100 c/manubrio acelerador kigcol	8.37	0.00431%	99.006%	C
Farito led blanco 2 led (cod.10gy039b-ilc)	8.35	0.00430%	99.010%	C
Bomba aceite 39t wx 150 zhenghe cod63011494	8.35	0.00430%	99.014%	C
Filtro aire carro afl-9501 lys (cod.1909-vic)	8.3	0.00428%	99.019%	C
Rodaje canastilla 320/22.50-320/24 timon	8.22	0.00423%	99.023%	C
Catalina 38t bross china/ bjr (cod.41201-38t-gsb-4st-bjr)	8.21	0.00423%	99.027%	C
Abrazadera p/radiador 16/25 carguero	8.2	0.00422%	99.031%	C
Kit empaque cabezal scooter 150 kigcol (1p57qmj)	8.2	0.00422%	99.035%	C
Faro direccional - intermitente led tl-06d blanco (cod.0127-rl)	8.2	0.00422%	99.040%	C
Pista timon xlr125 sfx (cod.91015-425-831-sfx-pg)	8.2	0.00422%	99.044%	C
Faro delantero 2 led hfg100 (cod.i000218-ilc)	8.2	0.00422%	99.048%	C
Separador disco mtf - carguera (cod.3550-rl)	8.1	0.00417%	99.052%	C
Capucho de bujia para motoneta 45 (cod.0070-rl)	8.1	0.00417%	99.056%	C
Bomba aceite wave 100 kigcol	8.08	0.00416%	99.061%	C
Pintura spray rojo fuego 73 shark (cod.8864-h)	8.06	0.00415%	99.065%	C
Casco t/policia azul (l) bjr (cod.hlpc-azu-l-bjr)	8.06	0.00415%	99.069%	C
Aceite transmision sae 90 cam2 (balde 20lt)	8.04	0.00414%	99.073%	C
Faja bateria - abrazadera gl125 (cod.3687-rl)	8	0.00412%	99.077%	C
Piñon arrastre 14t 420h mod: c50-70-s90 tecni	8	0.00412%	99.081%	C
Rodaje canastilla 32005 hrb (me-47 mi-25) (timon bros)	8	0.00412%	99.085%	C
Chapa contacto xtz125 (cod.5896-rl)	8	0.00412%	99.090%	C
Amortiguador cb125 negro sf roikai	8	0.00412%	99.094%	C
Rodaje 6002 ntn (me-32 mi-15)	8	0.00412%	99.098%	C
Parador lateral gy150/200 c/resorte (cod.2069-rl)	8	0.00412%	99.102%	C
Tapa cubierta culata - superior cg150 kigcol	8	0.00412%	99.106%	C
Piñon - engranaje tercera 18t - 25t wy200 wuyan (cod.pi417-dn)	8	0.00412%	99.110%	C
Filtro aceite fpl-3011k fil power	8	0.00412%	99.114%	C
Anillos cg-xl200 0.25 hkb305 jp tp	8	0.00412%	99.118%	C
Estribo posterior universal plata-bjr (50640-mxi-plt-bjr)	7.96	0.00410%	99.123%	C
Cable embrague pulsar 180 (cod.3678-nl)	7.92	0.00408%	99.127%	C
Empaque cabezal scooter 150 zhenghe (cod.61010769-ilc)	7.9	0.00407%	99.131%	C
Camara 10 * 300-10 kenda	7.86	0.00405%	99.135%	C
Kit balancines cg250 300 reforzado kigcol	7.84	0.00404%	99.139%	C
Faro direccional xl/xr200 post bjr (cod.33650-kbb-bib-bjr)	7.82	0.00403%	99.143%	C
Bomba aceite 39t zs 125-5 rcc	7.8	0.00402%	99.147%	C
Kit carbones arranque xt225/ybr125(yamaha)	7.79	0.00401%	99.151%	C
Estribo motor c/jebe original wanxin	7.72	0.00398%	99.155%	C
Filtro aceite bls-682a wb (cod.1032-vic)	7.7	0.00397%	99.159%	C
Luna faro delantero gl vidrio s/rayas bjr (cod.33120-gl-cua-02-bjr)	7.67	0.00395%	99.163%	C
Cable acelerador yamaha fz16 kigcol (cod.21c-f6311-00-bjr)	7.67	0.00395%	99.167%	C
Resorte muelle m/furon grueso ch rcc	7.66	0.00395%	99.171%	C
Resorte puerta pequeño asr	7.65	0.00394%	99.175%	C
Cable embrague honda xr250 tornado (cod.2287-kpe-870)	7.64	0.00394%	99.179%	C
Aditivo especial para (motor diesel) vistony 300ml (10001664-vis)	7.64	0.00394%	99.182%	C
Soporte faro delantero cgl (p/faro redondo) bjr	7.61	0.00392%	99.186%	C
Fusible d/tubo 100 pzs 15a std (cod.63012028-ilc)	7.6	0.00392%	99.190%	C
Empaque completo gy6 125 wuyan (scooter)(cod.em126-dn)	7.6	0.00392%	99.194%	C
Tapa tanque lf 150gy kigcol (cod.48200-kc150gy-bjr)	7.58	0.00390%	99.198%	C
Empaque alternador volante cb125/150/200/zs200	7.56	0.00389%	99.202%	C
Pedal cambio pulsar 135 (cod.4193-rl)	7.55	0.00389%	99.206%	C
Kit aguja carburador scooter accesorio kigcol (cod.16101-gy6-bjr)	7.54	0.00388%	99.210%	C
Piston kit bajaj pulsar 135 0.25 osk (cod.puls135-osk-025-pg)	7.52	0.00387%	99.214%	C
Varilla empuje - balancin 150 forte	7.5	0.00386%	99.218%	C
Catalina 45t cd-125 forte premium	7.5	0.00386%	99.221%	C
Faro delantero redondo cgl-125x20 forte (cod.6110-ic)	7.5	0.00386%	99.225%	C
Piñon - engranaje arrancador yx300 (13/15-14/49) bjr	7.49	0.00386%	99.229%	C
Luz circular led blanco hfg121w par std (cod.lhfg121w-ilc)	7.46	0.00384%	99.233%	C
Protector d/barra negro c/diseño set (cod.63012643-ilc)	7.45	0.00384%	99.237%	C

Canastilla o vendix 20p c/tornillo bjr (cod.28120-c20p-bjr)	7.43	0.00383%	99.241%	C
Aceite 2t mobil super 2t 0.2l (cod.122012-no)	7.42	0.00382%	99.244%	C
Foco delantero led h4 zhu-150 aurora (cod.il000209-ile)	7.4	0.00381%	99.248%	C
Brazo - brasiso embrague cg200 250	7.34	0.00378%	99.252%	C
Platina templador arrastre gl125 (cod.1452-rl)	7.33	0.00378%	99.256%	C
Jebe carburador cg125 (buche)(cod.3422-rl)	7.27	0.00375%	99.260%	C
Extractor volante 28mm (cod.100dxx09-ile)	7.24	0.00373%	99.263%	C
Manguera gasolina silicona rojo 25cm de 20m bjr	7.22	0.00372%	99.267%	C
Piñon arrastre 15t cb125 (25003) riffel	7.2	0.00371%	99.271%	C
Filtro aceite bls-800 wb sellado	7.19	0.00370%	99.274%	C
Chapa contacto cb110 cbf110 cbf150 cb150 2 cables kigcol	7.18	0.00370%	99.278%	C
Tapa lateral cg mod. Par azul (cod.17573-tec)	7.15	0.00368%	99.282%	C
Punta cardan p/soldar 17mm (cod.5679-rl)	7.12	0.00367%	99.285%	C
Parador lateral pulsar 180 bjr (cod.jc-1610-174st-bjr)	7.1	0.00366%	99.289%	C
Pin freno posterior mtf 87mm (cod.3361-rl)	7.04	0.00363%	99.293%	C
Espejo gy150 rcc	7.01	0.00361%	99.296%	C
Aceite hidrolina atf laser bidones(balde 18.925l)	7.01	0.00361%	99.300%	C
Liga balancin - tapa cubierta superior carguero yx300	7	0.00361%	99.304%	C
Pedal arranque bross negro s/m (cod.bi)	7	0.00361%	99.307%	C
Rodaje 6204 lluc3/2as ntn japan (me-47 mi-20)(cod.00316-rr)	7	0.00361%	99.311%	C
Espejo new red large bs	7	0.00361%	99.314%	C
Piñon - engranaje caja retroceso 12t mtf (cod.2984-rl)	7	0.00361%	99.318%	C
Filtro aceite bls-112 wb	7	0.00361%	99.322%	C
Estribo posterior bross (cod.3372-rl)	7	0.00361%	99.325%	C
Valvula admision xl200 japan (cg150) tkrij sffffff	7	0.00361%	99.329%	C
Ramal completo gy200 (cod.1763-rl)	7	0.00361%	99.332%	C
Chapa contacto wave (6 cables) kigcol (cod.35010-krs-6c-bjr)	6.97	0.00359%	99.336%	C
Cadena levas 110l - 25h kigcol (cod.ke25h-100-bjr)	6.96	0.00359%	99.340%	C
Eje principal 13t cg125/150 kigcol (cod.27111-162fmj-13t-bjr)	6.91	0.00356%	99.343%	C
Mascara delantera faro mtt gl wx azul (cod.asr)	6.9	0.00355%	99.347%	C
Kit empaque motor cg200 enfriador refrigerante aire kigcol	6.85	0.00353%	99.350%	C
Faro direccional - intermitente led rojo (cod.6609-rl)	6.8	0.00350%	99.354%	C
Rodaje canastilla 32006 hrb (me-55 mi-30)(cod.3047-rl)	6.8	0.00350%	99.357%	C
Foco lagrimon 2c n°7(cod.sf-sys)	6.79	0.00350%	99.361%	C
Rodaje 6001 (me-28 mi-12) (cod.0778-rl)	6.76	0.00348%	99.364%	C
Kit carbones arranque gn125h/dr200 bjr (cod.kit-carbon-gn125h-bjr)	6.74	0.00347%	99.368%	C
Eje cambio cg150/200 comp c/uña kigcol (cod.24100-1f162-ke-bjr)	6.72	0.00346%	99.371%	C
Cable embrague storm (cod.0086-rl)	6.69	0.00345%	99.375%	C
Pintura spray verde oscuro 48 shark (cod.8858-h)	6.69	0.00345%	99.378%	C
Canastilla o vendix 20p 46t carguero yx300 zhenghe	6.68	0.00344%	99.381%	C
Tubo escape completo dax70 ch (cod.1511-rl)	6.66	0.00343%	99.385%	C
Piñon arrastre 15t 420h mod: c50-70 cd-100-110 tecni	6.6	0.00340%	99.388%	C
Chapa contacto mtf (cod.5895-rl)	6.6	0.00340%	99.392%	C
Switch freno con resorte (cod.asr)	6.58	0.00339%	99.395%	C
Filtro aire mtt - mtl - cg ultre esponja 135x90x15mm kigcol	6.56	0.00338%	99.398%	C
Empaque culata/cilindro cg150 metal kigcol (cod.12215-cg150-ntl)	6.52	0.00336%	99.402%	C
Faro 3 led exploradora 12v 80v hjg36 (cod.100hjg36-ile)	6.52	0.00336%	99.405%	C
Soporte motor platina superior gl125 r/l (cod.7443-rl)	6.5	0.00335%	99.409%	C
Cable embrague disco 125/135	6.5	0.00335%	99.412%	C
Kit carbones arranque pulsar135 bjr (cod.kit-carbon-ps135-bjr)	6.5	0.00335%	99.415%	C
Manubrio 008 amarillo entero bs (cod.ma459-dn)	6.5	0.00335%	99.419%	C
Kit tensor levas c110	6.5	0.00335%	99.422%	C
Filtro aceite bls-54 wb	6.48	0.00334%	99.425%	C
Liga pin de levas s/m	6.45	0.00332%	99.429%	C
Foco lagrima led (7 colores)(cod.jmig-sf)	6.45	0.00332%	99.432%	C
Aceite sae 40 shell rimula r2	6.45	0.00332%	99.435%	C
Empaque completo cg200 (cod.2497-rl)	6.41	0.00330%	99.439%	C
Tuerca timon bross solo (cod.5009-rl)	6.4	0.00330%	99.442%	C
Pintura spray oro premium 318 shark (cod.8874-h)	6.4	0.00330%	99.445%	C
Reten 30-42-10.5 telescopicas - barra scooter cd100	6.39	0.00329%	99.448%	C
Parador lateral gn125 bjr (cod.507-gn125h-4st-bjr)	6.37	0.00328%	99.452%	C
Parador lateral pulsar 200ns bjr (cod.jl-1132-014st-bjr)	6.37	0.00328%	99.455%	C
Trompito de cambio wx125/150-a (cod.asr)	6.25	0.00322%	99.458%	C
Reten 26-37-10.5 telescopicas - barra sfk	6.2	0.00319%	99.461%	C
Extractor volante yamaha yzhb 125 (cod.100xx14-ile)	6.2	0.00319%	99.465%	C
Selenio pulsar 180 bjr (regular voltaje)	6.2	0.00319%	99.468%	C
Bujia bp5hs brasil peke peke / torito bajaj ngk (cod.bp5hs-pg)	6.17	0.00318%	99.471%	C
Cadena levas 96l - 25h kigcol (cod.ke25h-96l-bjr)	6.14	0.00316%	99.474%	C
Comando derecho universal c/conexion usb kigcol	6.12	0.00315%	99.477%	C
Fusible d/tubo 100 pzs 20a std (cod.63012028-ile)	6.1	0.00314%	99.480%	C
Bobina alta - arranque c110 c/capuchon (cod.1494-rl)	6.1	0.00314%	99.484%	C
Bobina alta - arranque cg125 150 antiguo kigcol	6.1	0.00314%	99.487%	C
Caja cambio motor wy200 wuyan (cod.ca1130-dn)	6.1	0.00314%	99.490%	C
Arandela de barra gl (anillo de la barra) s/m	6.08	0.00313%	99.493%	C
Valvula admision cd100-110 hero tw copillar	6.02	0.00310%	99.496%	C
Liga brasito embrague 150-200	6	0.00309%	99.499%	C
Base cardan c/cruc cuadrado 05 p/soldar furgon (cod.2141-rl)	6	0.00309%	99.502%	C
Cinta decorativa blanca - azul - rojo (cod.cf-jmig)	6	0.00309%	99.505%	C
Kit empaque cabezal yh100 wuyan	6	0.00309%	99.508%	C
Cadenilla 2x3 44l bomba aceite kigcol	6	0.00309%	99.512%	C
Eje y pedal cambio mtf caja retroceso 500/600/800/1000	6	0.00309%	99.515%	C
Parador central gl125 c/resorte (cod.3653-rl)	6	0.00309%	99.518%	C
Estribo posterior universal negro bjr (cod.50640-mxi-neg-bjr)	5.96	0.00307%	99.521%	C
Separador - brida - base carburador cg125 italika (cod.0360-rl)	5.95	0.00307%	99.524%	C
Faro direccional wave110 post clear bjr (cod.33653-krs-bjr)	5.94	0.00306%	99.527%	C
Cadena arrastre 114l-420h kmc (cod.10455-tec)	5.93	0.00305%	99.530%	C

Cable tacometro honda gy150	5.92	0.00305%	99.533%	C
Cinta led blanco 12v (cod.cb-sgmi)	5.92	0.00305%	99.536%	C
Reten 25-42-10 rueda carguero kigcol (cod. Kc-25x42x10-bjr)	5.91	0.00304%	99.539%	C
Socate foco - soquete 1 contacto (cod.cb-sys)	5.9	0.00304%	99.542%	C
Faro delantero bros c/masc.negro (cod.4293/4332-rl)	5.9	0.00304%	99.545%	C
Aceite 15w40 shell rimula r4x (cod.1745-serc)(balde 20lt)	5.9	0.00304%	99.548%	C
Piñon - engranaje caja retroceso 13t mtf s/m	5.88	0.00303%	99.551%	C
Cadena levas 100l - 25h 185 tw (cod.4060-nl)	5.86	0.00302%	99.554%	C
Aceite 15w50 mobil super moto 4t mx (cod.650879-no)	5.84	0.00301%	99.557%	C
Parador lateral c110 c/resorte (cod.2849-rl)	5.8	0.00299%	99.560%	C
Cable acelerador honda bross/lf150gy kigcol (cod.46310-kc150gy)	5.78	0.00298%	99.563%	C
Anillos wx150 std 62.00 forttt jp tp cod:07318	5.78	0.00298%	99.566%	C
Cable freno delantero honda xl185 c/protector jebe kigcol	5.74	0.00296%	99.569%	C
Sellador en polvo para radiador (stop leak) lion (sellagrieta) (cod.lc)	5.68	0.00293%	99.572%	C
Comando izquierdo wave 100 (cod.35100-lf100-00-kc)	5.66	0.00292%	99.575%	C
Rodaje 6005-2rs kigcol (cod.6005-2rs-kc)	5.64	0.00291%	99.578%	C
Disco embrague c110/c100 kit (5pzs) kigcol (cod.kit-disc-wave-bjr)	5.62	0.00290%	99.581%	C
Disco embrague 15mm (6 pzs) ancho mtf - carguera c/azul ji tw	5.58	0.00287%	99.584%	C
Valvula escape cg200 tw copillar (cod.14720-lf163fmi-2-c-pg)	5.58	0.00287%	99.587%	C
Reten 22-35-7 cigueñal cg tw (cod.3732-rl)	5.56	0.00286%	99.589%	C
Bomba aceite 37t cg250 kigcol (cod.14200-37t-cga-bjr)	5.53	0.00285%	99.592%	C
Cinta led rojo - azul - blanco - verde 5mt (cod.jmig)	5.52	0.00284%	99.595%	C
Piñon - engranaje tercera 20t 28t wy125 par wy (cod.pi444-dn)	5.5	0.00283%	99.598%	C
Mascara delantera faro mtt gl wx org azul wanxin (cod.asr)	5.5	0.00283%	99.601%	C
Cdi scooter 125/150 (4 salidas) kigcol	5.49	0.00283%	99.604%	C
Aceite sae 50 shell helix hx3	5.46	0.00281%	99.606%	C
Zapata freno cb - cg125 / xl185 honda kigcol	5.38	0.00277%	99.609%	C
Disco embrague 15mm (6 pzs) cg250 tw copillar	5.37	0.00277%	99.612%	C
Tapa lateral cg mod. Par rojo (cod.17817-tec)	5.28	0.00272%	99.615%	C
Cinta led blanco 5mt delgada bjr (cod.tld-5mt-bla-bjr)	5.27	0.00271%	99.617%	C
Mascara delantera faro mtt gl wx org negro wanxin (cod.asr)	5.25	0.00270%	99.620%	C
Eje posterior gl c/dos topes original asr	5.22	0.00269%	99.623%	C
Kit empaque culata/cilindro cg125 kigcol (cod.12215-12191-kc-bjr)	5.21	0.00268%	99.626%	C
Canastilla o vendix italika scooter gy6-150 c/piñon (cod.6524-rl)	5.2	0.00268%	99.628%	C
Eje trapecio c100 110 wave 10mmx26.5cm cromado (cod.0341-rl)	5.2	0.00268%	99.631%	C
Pastilla freno dy110 /ds 150 / scooter (delantero)	5.2	0.00268%	99.634%	C
Abrazadera plastica precinto 3.6x250mm fixser (cod.2374676-sodi)	5.17	0.00266%	99.636%	C
Anillos scooter 150 std (1p57qmi-gy6) osak	5.16	0.00266%	99.639%	C
Cable velocimetro honda cb110 (cod.44830-cb110-hd-bjr)	5.15	0.00265%	99.642%	C
Kit empaque zs200 completo c/balanceador kigcol	5.12	0.00264%	99.644%	C
Llave t 10mm bjr (cod.hht-hex-10mm-bjr)	5.1	0.00263%	99.647%	C
Reten valvula cd-100 2r vr/mr sun japon (cod.05631-ic)	5.08	0.00262%	99.649%	C
Rodaje 6305 sfx (me-62 mi-25) (cod.pg)	5.03	0.00259%	99.652%	C
Faro direccional - intermitente universal mini bjr	5.02	0.00259%	99.655%	C
Liga arrancador s/m	5	0.00258%	99.657%	C
Reten 6.5-14.5-7 tacometro arx-jp (cod.0626-nl)	5	0.00258%	99.660%	C
Reten 33-46-11 s/m	5	0.00258%	99.662%	C
Cable freno delantero gl125 copillar	5	0.00258%	99.665%	C
Filtro aceite mtl honda tornado 250 / yamaha fz (cod.3482-rl)	5	0.00258%	99.667%	C
Kit aguja carburador cg200 accesorio tw (cod.0030-rl)	5	0.00258%	99.670%	C
Valvula escape cg125 tw copillar	5	0.00258%	99.673%	C
Anillos unitor 0.50 osak	5	0.00258%	99.675%	C
Camara 21 * 275 / 300-21 hf tr4 duro (cod.pg)	5	0.00258%	99.678%	C
Cadena levas 100l - 404h forte	5	0.00258%	99.680%	C
Guardafango delantero xl rojo	5	0.00258%	99.683%	C
Cremallera sola 73t 6d cg200 sfx	5	0.00258%	99.685%	C
Valvula escape cb200 tw copillar (cod.14720-163fml-c-pg)	4.96	0.00256%	99.688%	C
Anillos cb125 0.75 osak (cod.osk-383-000-075-pg)	4.93	0.00254%	99.691%	C
Guardafango delantero mtf- carguera cromado s/orejas bjr	4.92	0.00253%	99.693%	C
Cable acelerador honda cbf125 (cod.0096-rl)	4.9	0.00252%	99.696%	C
Pastilla freno cuatrimoto atv-150 azht-150v zhenghe	4.9	0.00252%	99.698%	C
Espejo fl4-0011 rcc	4.82	0.00248%	99.701%	C
Cable freno delantero gl150 mtk honda mtt (cod.6197-rl)	4.8	0.00247%	99.703%	C
Faro posterior trt (cod.3037-nl)	4.72	0.00243%	99.706%	C
Cera brillo 250ml chemliq surtido (rojo,azul,negro,verde,blanco,gris)	4.7	0.00242%	99.708%	C
Valvula admision scooter gy6125 tw copillar	4.68	0.00241%	99.710%	C
Anillos c110/cd100 0.50 osak (cod.osk-1p52qmi-050-pg)	4.68	0.00241%	99.713%	C
Cable acelerador honda crf230 a/b kigcol (cod.17910/20-kps-900-bjr)	4.65	0.00240%	99.715%	C
Disco embrague 15mm (5 pcs) cg125-150 kigcol	4.62	0.00238%	99.718%	C
Cable acelerador pulsar 180 (2004-2006) kigcol (cod.dj-1910-14)	4.62	0.00238%	99.720%	C
Pastilla freno ronco 150 (3 estrellas) kigcol (cod.06455-rc150-3s-bjr)	4.6	0.00237%	99.722%	C
Soporte faro delantero l/r cromado cb cg gl125 (cod.06386-ic)	4.58	0.00236%	99.725%	C
Cable automotriz gpt 18 verde amg indeco (cod.304-h)	4.56	0.00235%	99.727%	C
Reten 32-44-10.5 telescopicas - barra sfx	4.53	0.00233%	99.729%	C
Filtro aceite mtl pulsar 200ns kigcol (cod.15410-200ns-bjr)	4.51	0.00232%	99.732%	C
Rodaje 6002 nachi (me-32 mi-15)(cod.pg)	4.5	0.00232%	99.734%	C
Porta chapa gl wx simple s/m sf	4.5	0.00232%	99.736%	C
Cable velocimetro honda unitor cf110 125 150 (cod.0109-rl)	4.5	0.00232%	99.739%	C
Cruceta 20x44mm chino	4.5	0.00232%	99.741%	C
Canastilla o vendix 20p cg200 c/piñon (cod.3604-rl)	4.5	0.00232%	99.743%	C
Bomba agua mtf - carguera 20t 250 (cod.19005-ag20t-bjr)	4.49	0.00231%	99.746%	C
Aceite 25w50 mobil delvac turbo (balde 18.93lt)	4.45	0.00229%	99.748%	C
Camara 15 * 130/90-15 celimo (cod.0019672-rt)	4.36	0.00225%	99.750%	C
Faro posterior led m/cuadrado std (cod.10sx1018-ile)	4.31	0.00222%	99.752%	C
Interruptor chapa palanca 3 on off (cod.cb-sys)	4.28	0.00220%	99.755%	C
Super glue soldimix cont. lgramo (blister 12und) (cod.17647-h)	4.22	0.00217%	99.757%	C

Cadena arrastre 1421-428h mtk qd fortte premium (cod.08005-ic)	4.21	0.00217%	99.759%	C
Eje posterior cgl125 15x23cm cromado (cod.1158-nl)	4.2	0.00216%	99.761%	C
Cable acelerador honda storm 125 kigcol (cod.17910-krf-b40-bjr)	4.18	0.00215%	99.763%	C
Aceite 15w40 repsol turbo diesel thpd	4.18	0.00215%	99.765%	C
Cable automatriz gpt 18 azul awg indeco (cod.302-h)	4.17	0.00215%	99.768%	C
Protector telescop diamond rojo metalico (cod.51611-mtl-rojo-bjr)	4.15	0.00214%	99.770%	C
Pastilla freno yzf r15 (delantero) sfx (cod.06455-r15-3s-sfx-pg)	4.12	0.00212%	99.772%	C
Faro direccional par zh0254 (cod.63010432-ile)	4.11	0.00212%	99.774%	C
Canastilla o vendix 20p c/piñon gde (22mm) cb250 kigcol	4.1	0.00211%	99.776%	C
Abrazadera p/tubo sap 1/2x2 orejas bol100 zinc 4198 (cod.lc)	4.04	0.00208%	99.778%	C
Faro direccional - intermitente gl (cod.ri)	4.04	0.00208%	99.780%	C
Parador lateral wave 100 110 bjr (cod.50530-034-wv1-bjr)	4.02	0.00207%	99.782%	C
Liga bomba aceite	4	0.00206%	99.784%	C
Empaque cilindro cgl125 s/m sffffffffff	4	0.00206%	99.786%	C
Rodaje canastilla 30204 hrb (me-47 mi-20) conico	4	0.00206%	99.788%	C
Selenio 5/cables cgl125 sumoto	4	0.00206%	99.790%	C
Amortiguador cb125 uno negro sf osaka	4	0.00206%	99.793%	C
Cable velocimetro yamaha xtz125 (cod.01113-rl)	3.96	0.00204%	99.795%	C
Varilla freno (55cm larga) wy original unid (cod.asr)	3.9	0.00201%	99.797%	C
Foco delantero h4 12v/50/50w zhu-150 zhenghe (cod.63012990-ile)	3.86	0.00199%	99.799%	C
Interruptor chapa palanca 2 on off (cod.cb-sys)	3.85	0.00198%	99.801%	C
Mica - visor ff369 ff384 ff351 fff352 iridium silver ls2 (cod.h-5524)	3.85	0.00198%	99.803%	C
Caliper - bomba freno delantero boss solo (cod.6070-rl)	3.8	0.00196%	99.805%	C
Piton llanta carguero tl kigcol (cod.pit-tr412-bjr)	3.76	0.00194%	99.806%	C
Volante completa 110c 6c 3p (cod.3184-rl)	3.7	0.00191%	99.808%	C
Piñon arrastre 14t fz-16 tecni (cod17149)(mi-20-16-4 mp-1perno)	3.7	0.00191%	99.810%	C
Aceite transmision sae 90 dc lube (balde 20l) (cod.1272-vic)	3.7	0.00191%	99.812%	C
Plato opresor - porta disco 6p 7d ancho mtf c300	3.7	0.00191%	99.814%	C
Buje c/tuerca de portacatalina wave100 (tope maza) kigcol	3.69	0.00190%	99.816%	C
Estribo delantero gy150/gy200 (cod.1764nl)	3.68	0.00190%	99.818%	C
Aceite 25w60 vistony blindax (balde 18.93lt) (cod.10003109-vis)	3.64	0.00188%	99.820%	C
Cinta mini 6 led azul c/protector (cod.il000347-ile)	3.62	0.00186%	99.822%	C
Valvula admision - escape pulsar b200 vtc wuyan (cod.va154-dn)	3.6	0.00185%	99.823%	C
Guante reforzado scoyco mc29d rojo l (cod.sgmcc29r-l-drl)	3.51	0.00181%	99.825%	C
Liga arrancador	3.5	0.00180%	99.827%	C
Rodaje 6301 koyo (me-37 mi-12)	3.5	0.00180%	99.829%	C
Cruceta 20x45mm chino	3.5	0.00180%	99.831%	C
Anillos titan150 0.25 wx cupido	3.5	0.00180%	99.832%	C
Catalina 45t mr&ab (cod.030015-ab)	3.5	0.00180%	99.834%	C
Amortiguador post mtf(carguero) delg.ch (cod.0451-rl)	3.5	0.00180%	99.836%	C
Tablero mostrito s/m (cod63010918)	3.46	0.00178%	99.838%	C
Arrancador crypton / t110d kigcol (cod.34700-t110d-01-bjr)	3.43	0.00177%	99.840%	C
Medidor aceite c/retroceso mtf - carguero (cod.1907-rl)	3.42	0.00176%	99.841%	C
Piston kit cg300 std 72mm osak (cod.car300-osk-std-pg)	3.39	0.00175%	99.843%	C
Cinta mini 3 led rojo c/protector (cod.il000351-ile)	3.37	0.00174%	99.845%	C
Jebe carburador wx125 (buche)(cod.4671-rl)	3.36	0.00173%	99.847%	C
Cable acelerador pulsar 200ns kigcol (cod.jl161201--kc-bjr)	3.33	0.00172%	99.848%	C
Empaque alternador volante cgl125 150 200 250 c/silicona	3.32	0.00171%	99.850%	C
Empaque cabezal wy250 set wy (cod.sffffffffff-dn)	3.3	0.00170%	99.852%	C
Anillos c100/cd100 0.50 osak (cod.13031-gn5-osk-pg)	3.2	0.00165%	99.853%	C
Anillos c100/cd100 std osak (cod.13011-gn5-osk-pg)	3.2	0.00165%	99.855%	C
Brazo freno mtf (cod.2374-nl)	3.16	0.00163%	99.857%	C
Cinta led azul 5mt delgado (cod.mkm)	3.16	0.00163%	99.858%	C
Cable velocimetro honda boss 8b (cod.4520-rl)	3.14	0.00162%	99.860%	C
Cable shock gy150 200 (cod.2086-rl)	3.1	0.00160%	99.862%	C
Cinta led (a) 5 metros blanco hjg71 (cod.100hjg71-ile)	3.09	0.00159%	99.863%	C
Estrella cambio rotativo cgl150 kigcol (cod.24221-162-rtt-kc-bjr)	3.09	0.00159%	99.865%	C
Platina o varilla estabilizadora cgl125 ng (cod.0465-rl)	3.02	0.00156%	99.866%	C
Cable automatriz gpt 18 naranja amg indeco (cod.310-h)	3.01	0.00155%	99.868%	C
Empaque corona c/ ruster 6pcs mtf - carguero (cod.4496-rl)	3.01	0.00155%	99.869%	C
Piñon arrastre 15t xcd 125 tecni	3	0.00155%	99.871%	C
Pintura spray celeste cielo 32c shark	3	0.00155%	99.872%	C
Reten 11.5-24-10 arrastre c100-110 s/m	3	0.00155%	99.874%	C
Jebe barra - guardapolvo gl azul sffffffffff	3	0.00155%	99.876%	C
Kit aguja carburador xl185 accesorio aguja y niple sheng wey	3	0.00155%	99.877%	C
Eje posterior gl (cod.asr)	3	0.00155%	99.879%	C
Silicona pegar mega grey (pequeña) 1.5 onz 9994 versa chem	3	0.00155%	99.880%	C
Comando derecho gl antigua aluminio (derecho)(cod.bi)	3	0.00155%	99.882%	C
Piston kit gy200 0.50 69.5mm sukoki	3	0.00155%	99.883%	C
Reten tapa culata pulsar 135 kigcol (cod.jd511010-bjr)	2.92	0.00150%	99.885%	C
Cable automatriz gpt 18 marron amg indeco	2.91	0.00150%	99.886%	C
Cable automatriz gpt 14 rojo awg indeco (cod.323-h)	2.91	0.00150%	99.888%	C
Engrane o trompito velocimetro wx125 (piñon) zhenghe	2.9	0.00149%	99.889%	C
Amortiguador scooter italka 125 rojo (cod.3915-rl)	2.9	0.00149%	99.891%	C
Faro delantero gl mib (cod.5174-tec)	2.88	0.00148%	99.892%	C
Reten 25-35-6 caja retroceso furgon sfk	2.8	0.00144%	99.894%	C
Kit empaque cabezal xl200 cb200 cadenero gasket	2.8	0.00144%	99.895%	C
Cable acelerador honda xr250 tornado a grande mega	2.73	0.00141%	99.897%	C
Empaque tubo escape carguera mtf (cod.2238-rl)	2.72	0.00140%	99.898%	C
Cable embrague honda cb110 kigcol (cod.22870-cb110-hd)	2.7	0.00139%	99.899%	C
Chapa contacto y tapa tnque scooter (cod.3880-rl)	2.7	0.00139%	99.901%	C
Comando izquierdo gl (cod.dmx)	2.67	0.00138%	99.902%	C
Disco embrague 16mm (6 pzs) ancho	2.61	0.00134%	99.903%	C
Empaque cabezal wy150 wuyan (cod.em203-dn)	2.6	0.00134%	99.905%	C
Anillos titan150 std wx cupido	2.6	0.00134%	99.906%	C
Cdi unicolor c/4 terminales (honda unicolor / zongshen) (cod.0655-ml)	2.6	0.00134%	99.907%	C

Anillos cg300 0.25 carguero osak (cod.osk-car300-025-pg)	2.54	0.00131%	99.909%	C
Regulador balancin cb200 perno c/tuerca kigcol	2.52	0.00130%	99.910%	C
Pin freno posterior mtf 100mm (cod.1655-nl)	2.52	0.00130%	99.911%	C
Abrazadera asiento sola para 1 perno s/perno(cod.sf-sand)	2.5	0.00129%	99.913%	C
Empaque cilindro cg150 s/m sfffff	2.5	0.00129%	99.914%	C
Kit aguja carburador cg200 accesorio campana (cod.3354-rl)	2.5	0.00129%	99.915%	C
Cable acelerador gl125 copillar cod 17910-kc6-950	2.5	0.00129%	99.917%	C
Relay 50amp 12v (cod.1059-sgmi)	2.5	0.00129%	99.918%	C
Kit empaque cilindro y culata yx300	2.5	0.00129%	99.919%	C
Espejo yamaha modwx s/m	2.49	0.00128%	99.920%	C
Pintura spray rosado 313 shark (cod.9356-h)	2.46	0.00127%	99.922%	C
Pintura spray gris 22 shark (cod.8843-h)	2.46	0.00127%	99.923%	C
Tablero bross velocimetro (cod.1545-rl)	2.45	0.00126%	99.924%	C
Pedal cambio mtf - carguera c/retroceso 10mm	2.41	0.00124%	99.925%	C
Kit carbones arranque xr200/cg125 bjr (cod.kit-carbon-xr2-bjr)	2.39	0.00123%	99.927%	C
Cable automotriz gpt 18 amarillo awg indeco (cod.303-h)	2.38	0.00123%	99.928%	C
Interruptor chapa (pequeño)(cod.jmig-cf)(cod.l&l)	2.2	0.00113%	99.929%	C
Cinta led azul wkt-397 10mm x 5m (cod.8182-rl)	2.2	0.00113%	99.930%	C
Pintura spray rojo oscuro 75 shark (cod.8865-h)	2.2	0.00113%	99.931%	C
Pedal arranque cg125 (cod.6056-rl)	2.2	0.00113%	99.932%	C
Abrazadera n°40 38-76mm*1"1/2 - 3"	2.15	0.00111%	99.934%	C
Abrazadera n°48 44-89mm*1"3/4-3"1/2	2.15	0.00111%	99.935%	C
Grifo gasolina wy 125/150 original asr	2.12	0.00109%	99.936%	C
Brazo freno gl125 wx150 (cod.bi/2800728-imje)	2.1	0.00108%	99.937%	C
Filtro aire carro bae-6902 wb	2.1	0.00108%	99.938%	C
Boton interruptor luz alta/baja bjr	2.09	0.00108%	99.939%	C
Bocina de barra cg sf s/m	2	0.00103%	99.940%	C
Reten 10-16-4 caja retroceso (carguero) rcc	2	0.00103%	99.941%	C
Empaque culata cg150 s/m sfffff	2	0.00103%	99.942%	C
Empaque cilindro cb200 s/m sfffff	2	0.00103%	99.943%	C
Liga balancin - tapa cubierta superior carguero zs 200 - 250	2	0.00103%	99.944%	C
Empaque caja retroceso mtf cg300 (cod.4497-rl)	2	0.00103%	99.945%	C
Piñon arrastre 15t 428h fz-16 tecni	2	0.00103%	99.946%	C
Cable acelerador pulsar 180 shock	2	0.00103%	99.947%	C
Bomba freno c/manija delantero pulsar 135 180 hilo izquierdo	2	0.00103%	99.948%	C
Porta numero ktm 250 - 2015 blanco kigcol (cod.pomu-001-bla-bjr)	1.98	0.00102%	99.949%	C
Cable automotriz gpt 14 negro awg indeco (cod.322-h)	1.96	0.00101%	99.950%	C
Sellador en polvo para radiador (288 tub x paca) ab-404 abro	1.92	0.00099%	99.951%	C
Aceite 25w60 cam2 turbo xv (balde 18.925l)	1.92	0.00099%	99.952%	C
Bocina de barra gl sf s/m	1.8	0.00093%	99.953%	C
Eje ataque 12t c/canastilla p/ruster corona 002 (cod.5806-rl)	1.8	0.00093%	99.954%	C
Cadena levas 100l 2x3 tw (cod.0425-rl)	1.8	0.00093%	99.955%	C
Disco embrague 16mm (5 pzs) cb-cg125 copillar tw	1.72	0.00089%	99.956%	C
Platina templador arrastre bross gy150 (cod.0977-rl)	1.71	0.00088%	99.957%	C
Tuerca hex 3/8 hc zinc gr2 (cod.cid)	1.7	0.00088%	99.958%	C
Cable automotriz gpt 16 negro awg indeco (cod.311-h)	1.7	0.00088%	99.959%	C
Empaque completo cg250 (cod.2498-rl)	1.65	0.00085%	99.959%	C
Manguera freno hidraulico 1.00m naranja bjr	1.62	0.00083%	99.960%	C
Pastilla freno ts125r / lf150gy c/cachito invert kigcol	1.6	0.00082%	99.961%	C
Estribo posterior gy150 200 (cod.1992-rl)	1.6	0.00082%	99.962%	C
Empaque central cg125 wy	1.6	0.00082%	99.963%	C
Piston kit c100/cd100 0.25 osak (cod.13121-osk-gn5-pg)	1.58	0.00081%	99.963%	C
Cable automotriz mellizo rojo negro (cod.cf-jmig)	1.56	0.00080%	99.964%	C
Liga sello carburador s/m	1.5	0.00077%	99.965%	C
Kit aguja carburador cg150 accesorio reparo kigcol	1.5	0.00077%	99.966%	C
Empaque culata cg125 s/m sfffff	1.5	0.00077%	99.967%	C
Socate foco - soquete faro delantero gl125 (cod.bi)	1.5	0.00077%	99.967%	C
Filtro aire carro bae-4031 wb (toyota)	1.5	0.00077%	99.968%	C
Filtro petroleo lfp-829 lys	1.44	0.00074%	99.969%	C
Perno copa centrifuga 5mm (cod.0184-rl)	1.42	0.00073%	99.970%	C
Chanchito arrancador wave 110 kigcol (cod.35850-kph-901-bjr)	1.42	0.00073%	99.970%	C
Reten 41-54-11 telescopicas invertidas - barra carguero sfx	1.4	0.00072%	99.971%	C
Socate relay taiwan (plastico) (cod.l&l)	1.4	0.00072%	99.972%	C
Bomba aceite 37t mtf carguera yanzumi elect (cod.4042-rl)	1.4	0.00072%	99.973%	C
Rodaje 6301 nachi (me-37 mi-12)(cod.6301-zz-pg)	1.34	0.00069%	99.973%	C
Cinta mini capsula verde 20pzs gy05 (cod.il000132-ilc)	1.33	0.00069%	99.974%	C
Faro led ojo aguila azul 2c zhenghe (cod.il000210-ilc)	1.32	0.00068%	99.975%	C
Catalina 50t nrx150(428)(honda) bjr (cod.41201-kre-504st-bjr)	1.31	0.00067%	99.975%	C
Manguera desfogue cg150 bjr	1.3	0.00067%	99.976%	C
Guardafango delantero gl chacarera negro (plastico)(cod.bi/1295-rl)	1.3	0.00067%	99.977%	C
Liga balancin - tapa cubierta	1.29	0.00066%	99.977%	C
Resorte varilla freno (cod.dnmo)	1.28	0.00066%	99.978%	C
Anillos cg125 0.75 osak (cod.osk-383-621-075-pg)	1.23	0.00063%	99.979%	C
Resorte parador lateral gy150 bross (cod.3547/6654-rl)	1.2	0.00062%	99.979%	C
Cable embrague honda crf230 kigcol (cod.22870-kps-900-bjr)	1.2	0.00062%	99.980%	C
Kit empaque cilindro y culata yx300 (metal)	1.2	0.00062%	99.980%	C
Pintura spray dorado 27 shark (cod.8845-h)	1.19	0.00061%	99.981%	C
Abrazadera plastica precinto 4.8x370mm fixser (cod.2374714-sodi)	1.14	0.00059%	99.982%	C
Foco posterior cg/gl 12v 21/5w s25 bjr (cod.34906-ket-bjr)	1.12	0.00058%	99.982%	C
Eje arrastre cg300 (carguera) kigcol	1.07	0.00055%	99.983%	C
Parador lateral nx150 (hondanx) kigcol (cod.50540-kre-900-kc-bjr)	1.05	0.00054%	99.983%	C
Cargador p/bateria gel bjr (cod.cgx-btg-001-bjr)	1.04	0.00054%	99.984%	C
Jebe tapas laterales grandes sf s/m	1	0.00052%	99.984%	C
Carcasa de acelerador bross/gy bjr (cod.53167-kre-bjr)	1	0.00052%	99.985%	C
Cable acelerador c-100dream copillar	1	0.00052%	99.985%	C
Tube escape completo 110c-4 (cod.1483/4723-rl)	1	0.00052%	99.986%	C

Reten 25-42-7 porta catalina s/m	1	0.00052%	99.986%	C
Rodaje 6205 ball roller (me-52 mi-25)	1	0.00052%	99.987%	C
Tapa tanque bros (cod.1099-rl)	1	0.00052%	99.987%	C
Cable embrague yamaha ybr125 (cod.0994-rl)	0.98	0.00050%	99.988%	C
Cable automotriz gpt 14 amarillo awg indeco (cod.325-h)	0.98	0.00050%	99.988%	C
Pastilla freno fz6 600 posterior (3 estrellas)	0.97	0.00050%	99.989%	C
Cable ruster mtf - carguera normal (ii) 1.80 mts kigcol	0.93	0.00048%	99.989%	C
Cable embrague solo 1.4mt tw (cod.0340-rl)	0.92	0.00047%	99.990%	C
Rodaje canastilla 32906 (me-47 mi-30)(cod.3716-rl)	0.92	0.00047%	99.990%	C
Limpia carburador spray vistory (cod.1400100-blu)	0.9	0.00046%	99.991%	C
Espejo pulsar bajaj discover 135 bjr (cod.88200-dsc-bco-wux-bjr)	0.89	0.00046%	99.991%	C
Eje arrastre cg250 mtl moto lineal 15cm p/piñon modelo honda	0.87	0.00045%	99.992%	C
Cable automotriz gpt 16 rojo awg indeco (cod.312-h)	0.85	0.00044%	99.992%	C
Aditivo quaker diesel (cod.drc)	0.85	0.00044%	99.993%	C
Anillos scooter 150 0.50 (1p57qmi-gy6) osak	0.83	0.00043%	99.993%	C
Anillos c110/cd100 std osak (cod.13300-1p52qmi-std-pg)	0.82	0.00042%	99.993%	C
Liga pin balancin - tapa cubierta superior	0.75	0.00039%	99.994%	C
Kit aguja carburador cg125 accesorio reparo kigcol	0.75	0.00039%	99.994%	C
Manubrio 008 verde entero bs (cod.ma417-dn)	0.75	0.00039%	99.995%	C
Adorno funda rayo amarillo i 240mm bjr (cod.fda-240i-ama-bjr)	0.74	0.00038%	99.995%	C
Carburador completo pulsar 135 bjr (cod.16100-ps135-b-bjr)	0.74	0.00038%	99.995%	C
Tuerca hex 5/16 hc zinc gr2 (cod.cid)	0.7	0.00036%	99.996%	C
Kit empaque cabezal cbf150 kigcol (emp-cabz-cbf150-bjr)	0.67	0.00035%	99.996%	C
Disco embrague 15mm (5 pzs) cb125/cg150 copillar tw	0.62	0.00032%	99.996%	C
Filtro aire mtl xr190 kigcol (cod.17211-k79-e00-bjr)	0.62	0.00032%	99.997%	C
Kit sello bomba agua cg250 bjr (cod.kit-seba250-4st-bjr)	0.57	0.00029%	99.997%	C
Resorte freno gl motokar (cod.bi)	0.55	0.00028%	99.997%	C
Soporte bateria - abrazadera original a1 (cod.asr)	0.46	0.00024%	99.998%	C
Luces - letrero led taxi stdt (cod.10xl071-ilc)	0.43	0.00022%	99.998%	C
Espejo rectangular mango cromado exceed	0.4	0.00021%	99.998%	C
Tuerca varilla freno cg125 (cod.1590-rl)	0.38	0.00020%	99.998%	C
Reten 42-55-7 corona mtf furgon (cod.2231-rl)	0.36	0.00019%	99.998%	C
Reten 6.5-14.5-7 tacometro tw (cod.3731-rl)	0.36	0.00019%	99.999%	C
Rodaje canastilla polines tapa arrancador hk 1010	0.35	0.00018%	99.999%	C
Fusible uña pequeño 15a azul (cod.l&l)	0.35	0.00018%	99.999%	C
Cable embrague honda xr125 (cod.0090-rl)	0.29	0.00015%	99.999%	C
Piñon arrastre 16t mod quinqu tecni (s/perno)(cod.17153-tec)	0.28	0.00014%	99.999%	C
Interruptor codillo 3c on off (chapita) (cod.jmig-cf)	0.25	0.00013%	99.999%	C
Kit carbones arranque akt110/100 bjr (cod.kitcarbon-akt-bjr)	0.23	0.00012%	99.999%	C
Reten 20-34-7 arrastre cg125 150 200 (acm) kigcol	0.22	0.00011%	100.000%	C
Valvula escape cb125-cg125 (383) tw copillar	0.2	0.00010%	100.000%	C
Filtro aceite mtl pulsar 135 180 / yamaha fz16 (cod.0242-rl)	0.2	0.00010%	100.000%	C
Buje muelle carguero blanco 3 pzas kigcol (cod.62915-mlle-kt03-bjr)	0.19	0.00010%	100.000%	C
Empaque embrague c100 110 wave kigcol (cod.11393-1p50fmg-bjr)	0.16	0.00008%	100.000%	C
Reten 25-40/54-8.5 caja retroceso t/sombbrero kigcol	0.13	0.00007%	100.000%	C

**Fuente: Elaboración propia**

### Anexo 3: Ingresos mensuales de enero - diciembre 2021

Mes	Ingresos por ventas
Enero	S/ 68 063,13
Febrero	S/ 62 041,76
Marzo	S/ 68 511,62
Abril	S/ 56 775,88
Mayo	S/ 58 305,37
Junio	S/ 53 407,57
Julio	S/ 58 100,97
Agosto	S/ 42 453,96
Setiembre	S/ 54 216,21
Octubre	S/ 48 828,73
Noviembre	S/ 49 581,15
Diciembre	S/ 44 562,11
<b>Total</b>	<b>S/ 664 848,46</b>

**Fuente: Elaboración propia**

### Anexo 4: ANÁLISIS 5WH-1H

ANÁLISIS 5WH-1H DEL PROCESO DE COMPRA						
ACTIVIDAD	QUE	QUIEN	CUANDO	DONDE	COMO	POR QUE
Gerente consulta la disponibilidad de productos de forma empírica con ayuda del almacenero.	Consulta de forma empírica la disponibilidad de dichos productos	Gerente y almacenero	Varía según el proveedor	Área de administración	No se puede determinar con exactitud qué cantidad de productos se debería pedir cuando el gerente desea pedir	No existe un sistema de registro de entradas y salidas para determinar el stock exacto
El gerente observa cuánto se requiere comprar aproximadamente.	No se conocen cantidades exactas de los productos faltantes	Gerente	Varía según el día que el proveedor de ese producto recibe pedidos	Área de administración	Se realiza un conteo aproximado de lo que se requiere comprar	No existe un control de inventarios en la empresa. No existe un sistema para registrar las existencias
Gerente comunica con el proveedor para solicitar cotizaciones	No se sabe a qué proveedor solicitarle cotización	Gerente	Cuando se crea que hace falta el producto	Área de administración	Se comunica con proveedores de Lima o Chiclayo.	No tiene planificación de pedidos, no se conoce cuándo pedir.
Proveedor recibe el pedido y elabora la cotización de los productos requeridos para enviárselos, asimismo da un plazo de entrega aproximado	El proveedor no puede brindar una fecha de entrega exacta del pedido	Proveedor	Cuando se toma nota del pedido que se solicita y se da respuesta	Área de administración	El proveedor recibe el pedido, pero al establecer el plazo de entrega lo incumple y esto genera que cuando el cliente solicite el producto no haya unidades disponibles	No se toma el tiempo adecuado de anticipación para prever algún inconveniente por parte del proveedor para entregar el producto

### ANÁLISIS 5WH-1H DEL PROCESO DE RECEPCIÓN Y ALMACENAMIENTO DE PRODUCTOS

ACTIVIDAD	QUE	QUIEN	CUANDO	DONDE	COMO	POR QUE
El almacenero verifica los productos descargados, pero no registra la cantidad que entra	No se registran cantidades entrantes	Almacenero	Cuando el transporte del proveedor llega con el pedido	Almacén	Cuando se descargan los productos, no se registra ninguna entrada, solo se observa	El almacenero no está calificado y no tiene mucha experiencia No hay un registro
El gerente observa cuánto se requiere comprar aproximadamente	No hay registro de compra	Almacenero	Cuando se terminan de descargar los productos	Almacén	El almacenero paga el total del pedido, pero no se registran las compras	No hay registro de compras Se espera a que el registro lo haga a fin de mes

### ANÁLISIS 5WH-1H DEL PROCESO DE VENTA Y DESPACHO

ACTIVIDAD	QUE	QUIEN	CUANDO	DONDE	COMO	POR QUE
Realiza la cotización y pide confirmación de las cantidades solicitadas, elabora la boleta	Demora en el tiempo de confirmación del pedido	Vendedor	Cuando se realice una venta	Área de ventas	El cliente llega o se comunica a la empresa, pero espera demasiado tiempo para conocer la disponibilidad del producto	No hay un registro de existencias para conocer la disponibilidad.
El vendedor se dirige a almacén y dispone de los productos, pero no los registra la cantidad que sale	No hay registros de salidas de almacén	Vendedor	Cuando se retira el pedido de almacén	Área de ventas	Se retiran los productos requeridos por el cliente, pero en ningún momento se han registrado salidas	No hay registro de salidas. No existe un ERP

Fuente: Elaboración propia

### Anexo 5: Proceso de compra

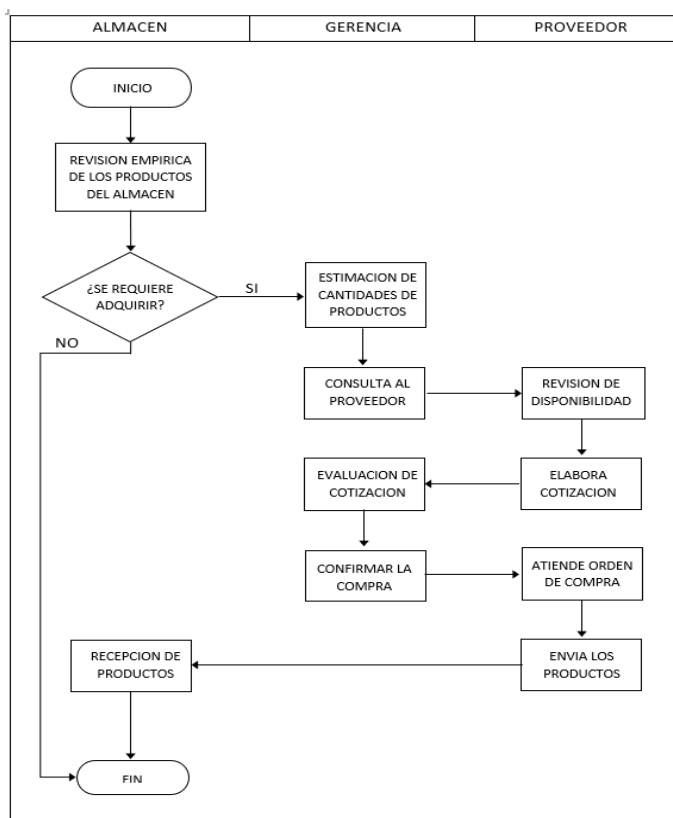

Fuente: Elaboración propia

### Anexo 6: Proceso de recepción y almacenamiento

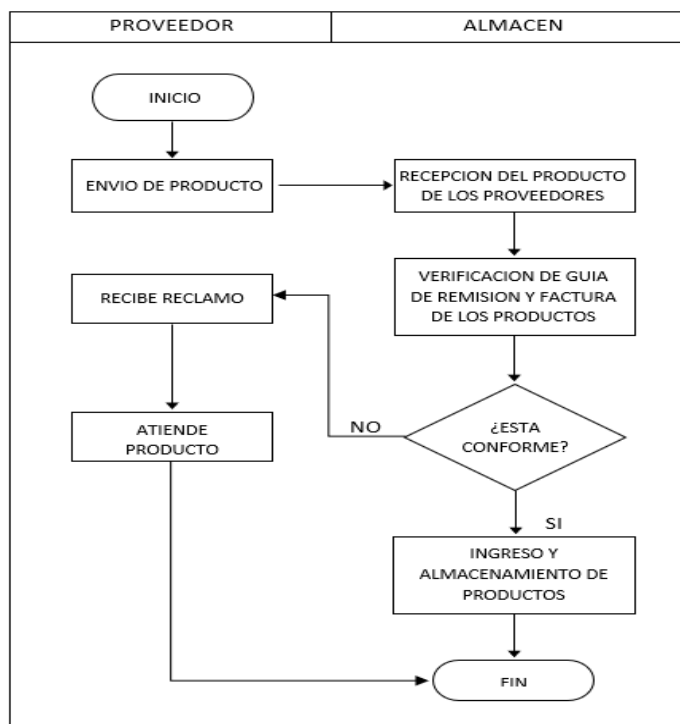

Fuente: Elaboración propia

### Anexo 7: Proceso de

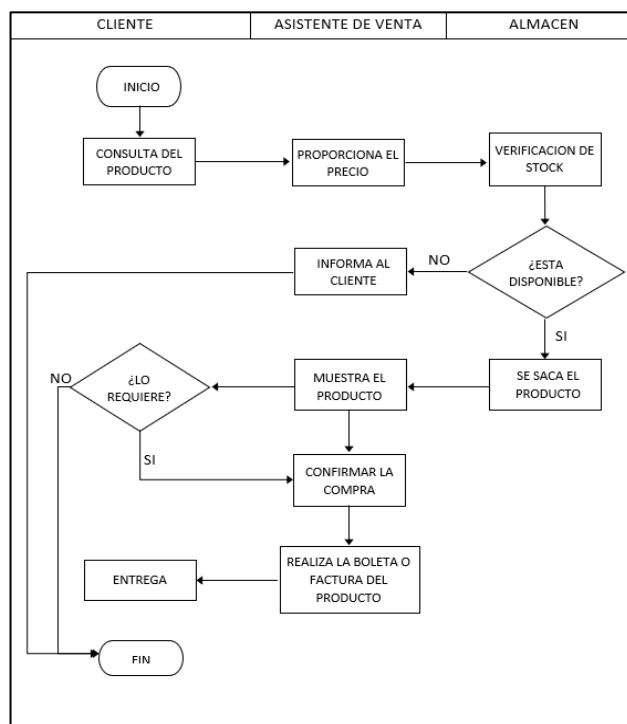

Fuente: Elaboración propia

### Anexo 8: Perdida de oportunidad de venta

Productos	Demanda	Demanda atendida	Demanda no atendida	Total de ventas
Abrazadera barra gl (cod.bi)	333	324	9	S/18.00
Abrazadera plastica precinto 3.6x200mm fixser	110	106	4	S/0.80
Abrazadera plastica precinto 3.6x250mm fixser	242	242	0	S/0.00
Abrazadera plastica precinto 4.8x300mm bjr	125	114	11	S/3.30
Abrazadera plastica precinto 7.2x550mm fixser	64	35	29	S/29.00
Aceite 15w50 motul 5100	526	522	4	S/112.00
Aceite 20w50 amalie pro hp syn blend	156	151	5	S/125.00
Aceite 20w50 elaion moto 4t ypf	146	142	4	S/72.00
Aceite 20w50 kixx 4t ultra semi-s sj/ma2	161	147	14	S/280.00
Aceite 20w50 mobil super 1000	255	251	4	S/88.00
Aceite 20w50 mobil super m 4t	110	106	4	S/76.00
Aceite 20w50 repsol 4t rider	834	827	7	S/161.00
Aceite 20w50 repsol multi g	269	265	4	S/80.00
Aceite 20w50 sf/cd power eagle	131	118	13	S/208.00
Aceite 20w50 shell helix super gas hx5 (galon)	295	294	1	S/88.00
Aceite 20w50 vistony blindax super api sn	84	76	8	S/152.00
Aceite 25w60 repsol high mileage	171	152	19	S/418.00
Aceite 25w60 vistony blindax altokilometraje api sl	100	83	17	S/306.00
Aceite 5w30 hyundai xteer top prime	115	101	14	S/448.00
Aceite sae 40 sf cam2 magnum	116	94	22	S/308.00
Aceite sae 40 shell helix hx3	96	82	14	S/224.00
Aditivo combustible motor diesel vistony 300ml	52	30	22	S/264.00
Aditivo diesel fuel treatment whiz 325ml	79	55	24	S/336.00
Aditivo especial para (motor diesel) vistony 300ml	58	57	1	S/13.00
Agua para bateria de 1/2 lt vistony	56	48	8	S/32.00
Ambientador carton fresa (cod.cb-as)	86	50	36	S/36.00
Amortiguador cg125 cromado sf fortte	50	44	6	S/294.00
Amortiguador wx125 original s/m	65	60	5	S/275.00
Amortiguador wy125 negro fortte (wx)	50	47	3	S/165.00
Antena radio larga blanca	20	9	11	S/209.00
Arandela de barra gl (anillo de la barra) s/m	145	138	7	S/21.00
Arbol leva p/negra zh-125	23	6	17	S/459.00
Aro delantero aluminio 160-18 estrella negro / azul	58	48	10	S/1,350.00
Aro delantero wx n°18 original (cod.sf.jei)	63	55	8	S/1,080.00
Aro posterior magnesio 1.85x18 (silver) tope zhg-150l	48	46	2	S/820.00
Aro posterior magnesio 1.85x18 (silver) zhg-150l	45	43	2	S/820.00
Aro posterior wx n°18 + catalina original	36	26	10	S/1,600.00
Aro posterior wx n°18 original s(cod.sf.jei)	60	53	7	S/1,085.00
Arrancador 11t c/cable negro cg200 zhenghe	45	41	4	S/220.00
Arrancador italika 125 150 (cod.4583-rl)	25	25	0	S/0.00
Bateria 12n5-3b mgm	70	63	7	S/385.00
Bateria 12n6-3b mgm	53	51	2	S/124.00
Bateria etna 12v fh1215z (bateria camioneta) (cod.rb)	42	42	0	S/0.00
Bateria yb7bl-bs (gel) solong (cod.asr)	30	20	10	S/600.00

Bateria ytx9a-bs mgm	33	30	3	S/282.00
Biela rocket cb125 ancha tw	25	10	15	S/540.00
Biela rocket cg125 chica tw	34	22	12	S/420.00
Biela rocket cg125 delgada tw cod 0789	50	50	0	S/0.00
Bocamaza sola delantera cb125 sf s/m	15	0	15	S/555.00
Bocamaza sola delantera cg125 s/m	91	82	9	S/333.00
Bocamaza sola posterior cg125 sf sumoto	69	49	20	S/740.00
Bocina de trapecio c/pestaña 22.5 (cod.ctor)	90	57	33	S/82.50
Bocina trapecio c/pestaña #17 negro gl (cod.sf-bmt)	91	78	13	S/26.00
Bomba aceite 37t cg150 yaya moto	22	10	12	S/180.00
Bomba aceite 37t ls 200 yaya moto	38	18	20	S/320.00
Bomba aceite 39t cg125 150 (bross 200) zhenghe	90	79	11	S/154.00
Bomba aceite 39t zh150 zhenghe cod63011526	15	6	9	S/144.00
Bomba aceite 39t zhc200b zhenghe cod63011524	70	67	3	S/48.00
Bomba aceite wave 100	83	82	1	S/8.00
Boton arranque scooter zhenghe	41	14	27	S/108.00
Boton interruptor arranque bjr	86	78	8	S/20.00
Boton interruptor luces direccionales bjr	54	35	19	S/57.00
Boton interruptor luz alta/baja bjr	27	2	25	S/75.00
Brazo y pin freno posterior set carguero	53	26	27	S/189.00
Bujia b8rtc torch (cr8ea) pulsar/cbf/fz16/xr150	42	20	22	S/176.00
Bujia cr8e torch (pulsar cbf honda fz16 yamaha)	94	79	15	S/120.00
Bujia cr8ea (b8rtc)pulsar / cbf / fz16 / xr150 torch	55	45	10	S/70.00
Bujia d8rtc torch	87	73	14	S/70.00
Bujia fi7dc russia sf bosch cod520	87	83	4	S/40.00
Bujia k16pr-u11 sf denso cod3130 sf	33	6	27	S/229.50
Cable acelerador c-100dream copillar	60	50	10	S/90.00
Cable acelerador cg125 sumoto	35	25	10	S/50.00
Cable acelerador gl125 forte	24	4	20	S/100.00
Cable acelerador scooter gy6-125 kigcol	35	27	8	S/64.00
Cable acelerador solo (7*7-1.35mm*3m-f6*7 cab cambio) kigcol	62	61	1	S/3.00
Cable acelerador solo cb125 tw	43	20	23	S/23.00
Cable embrague wy 125 fortte	29	18	11	S/55.00
Cable tacometro cg125 copillar	34	16	18	S/108.00
Cable tacometro wx org sffffff	73	72	1	S/6.00
Cable thw 14 awg color azul indeco	99	91	8	S/984.00
Cable toma aire wx org	89	68	21	S/126.00
Cable velocimetro cg125 ultra (rayo) kigcol	64	57	7	S/49.00
Cable velocimetro cg125 forte	30	11	19	S/95.00
Cable velocimetro scooter 150 zhenghe	26	12	14	S/98.00
Cadena arrastre 150l-428h mtkx25 fortte plata	67	49	18	S/270.00
Cadena arrastre 150l-428h sfx	80	73	7	S/112.00
Cadena levas 104l 3x4 kigcol	15	7	8	S/176.00
Cadena levas 46l wx150t gy6-150 yasuki	49	40	9	S/72.00
Caja cambio motor cg200 250 20/29t (cod.4229-nl)	66	50	16	S/1,520.00
Candado cable embrague (cod.asr)	57	20	37	S/18.50
Capuchon de bujia negra (chupon)	79	41	38	S/76.00
Capuchon de bujia negra (chupon) kigcol	25	4	21	S/52.50
Capuchon de bujia unicorn/scooter negra (130) kigcol	33	23	10	S/40.00
Carcasa de tanque gy azul/blanco s/m sf	69	55	14	S/182.00
Carcasa de tanque gy blaco/azul s/m	27	6	21	S/273.00
Carcasa de tanque gy negro/rojo s/m	54	30	24	S/312.00
Carcasa de tanque gy rojo/negro s/m	17	1	16	S/208.00
Cargador celular (moto)	32	25	7	S/175.00
Cargador celular azul 12v bjr (cod.carg-usb-azul-bjr)	42	33	9	S/153.00
Cargador celular rojo 12v bjr (cod.carg-usb-roj-bjr)	83	77	6	S/90.00
Cargador universal hjg93 std (cod.100hjj93-iloc)	53	28	25	S/375.00
Casco basico adulto np negro/rojo/azul (monster)(cod.mora)	48	30	18	S/630.00
Casco basico adulto np negro/verde (monster)(cod.mora)	33	22	11	S/374.00
Casco chavo adulto azul clau	92	72	20	S/1,080.00
Casco chavo adulto forrado (cod.mora)	15	3	12	S/360.00
Casco flip up negro articulado clau (cod.hlm-flup-neg-bjr)	36	11	25	S/2,250.00
Casco jhm negro (aerodinamico)(cod.mora)	73	57	16	S/928.00
Casco k1 (negro jhm aerodinamico)(cod.chon)	25	4	21	S/1,218.00
Casco md-107-3 rojo multic xl (cod.rml-4091)	86	73	13	S/455.00
Casco new liberty four cap-298 negro brillante talla m protork	48	26	22	S/1,980.00
Casco new liberty four cap-299 negro brillante talla m - l	49	23	26	S/2,340.00
Casco new liberty four cap-511 negro mate talla m protork	91	74	17	S/1,530.00
Casco reforzado (cod.mora)	63	52	11	S/572.00
Catalina 35t st70 fortte (cod.0327)(mi-50 c/pines)	35	29	6	S/48.00
Catalina 36t rtm100-4b tecni (cod.11514)(mi-54 mp-79) 4p	34	29	5	S/50.00
Catalina 37t 10m cb125 x40 (cod.02901-ic)	35	17	18	S/126.00
Catalina 37t cb-125 dmx (codcat-37t)	80	65	15	S/105.00
Catalina 37t cb125 sfx	54	53	1	S/8.40
Catalina 38t dt100 (428) bjr (cod.41203-ydt-38t-4st-bjr)	46	37	9	S/90.00
Catalina 41t gn 125h/gs125 bjr (cod.64511-05310-0bi-bjr)	20	4	16	S/256.00
Catalina 42t cd-125 sfx	42	41	1	S/12.00
Catalina 42t cg-125 tsk (mi-58 mp-101)	70	61	9	S/81.00
Catalina 42t cgl-125 tsk (mi-64 mp-88)	25	0	25	S/225.00
Catalina 45t fortte (mi-64 mp-88) 4p	31	9	22	S/264.00
Catalina 50t 428h nrx150 bjr (mi-125 mp-155)	42	26	16	S/271.68
Catalina 50t 428h tornado bross tecni	95	93	2	S/31.44
Cdi bross 200 zhenghe	71	43	28	S/364.00
Cdi c100/110 (5 salidas)kigcol	96	83	13	S/221.00
Cdi carguero cg250 sfx	78	58	20	S/320.00
Cdi cg125 150 200 kigcol (cod.31600-002-bjr)	82	78	4	S/60.00

Cdi cg125/cg1125 zonco (cod.1626nl)	59	52	7	S/70.00
Cdi grande cg125 xianguyan (cod.asr)	32	23	9	S/135.00
Cdi mtf 250cc trifasico jinlan (cod.1390-nl)	66	56	10	S/180.00
Cdi nxr125 bros kigcol	18	8	10	S/350.00
Cdi pulsar 135 (cod.0173-ml)	20	13	7	S/231.00
Cera - detallador xpress perfect detail 500ml simoniz	91	76	15	S/570.00
Cera brillo liquida color negra 500ml simoniz	39	35	4	S/100.00
Cera brillo liquida color plata 500ml simoniz	46	28	18	S/450.00
Cera brillo liquida color rojo 500ml simoniz	68	58	10	S/250.00
Cera brillo nanocorrect perfect gloss 300ml simoniz	98	95	3	S/159.00
Chanchito arrancador cg125 wx125 c/enchufe	90	80	10	S/100.00
Chanchito arrancador cg125/150 bjr	93	76	17	S/170.00
Chanchito arrancador wanxin org	14	13	1	S/12.00
Chapa contacto bros-2 / bros-8	100	84	16	S/224.00
Chapa contacto c50-70 gl ultra zhenghe	73	44	29	S/290.00
Chapa contacto c70 bmt	85	85	0	S/0.00
Chapa contacto carguero ls200 brassic	58	31	27	S/297.00
Chapa contacto cb100 inf	24	10	14	S/238.00
Chapa contacto cb100 rtm	52	32	20	S/140.00
Chapa contacto cg125 kigcol	39	9	30	S/240.00
Chapa contacto cg125 kyo inf tw (cod.0791-ml)	44	40	4	S/68.00
Chapa contacto gl-125 c/llave t/auto sumoto	28	16	12	S/180.00
Chapa contacto ls200 carguero brassic	72	52	20	S/200.00
Chapa contacto wx150 wanxin (cod.asr)	15	8	7	S/105.00
Chapa tapa lateral gl c/seguro + arandela kigcol	54	35	19	S/85.50
Cilindro completo cg150 xc x12 cupido	12	4	8	S/720.00
Cinta decorativa blanca - azul - rojo	53	53	0	S/0.00
Cinta led 30cm blanco hjg19 std	96	76	20	S/200.00
Cinta led con direccional cod.cf-jmig	31	11	20	S/300.00
Cinta teflon 1/2 magnum 1041 (cod.lc)	34	9	25	S/25.00
Claxon caracol carguero kigcol	36	25	11	S/242.00
Claxon caracol doble	64	62	2	S/34.00
Claxon par std (cod.63011300-ile)	35	18	17	S/221.00
Comando derecho boss kigcol	68	62	6	S/54.00
Comando derecho c100/110 chinas kigcol	25	0	25	S/200.00
Comando derecho gl antigua aluminio (derecho)(cod.bi)	70	60	10	S/90.00
Comando derecho gl wx antigua aluminio	62	39	23	S/345.00
Comando izquierdo furgon c/ventilador c/toma	96	73	23	S/345.00
Comando izquierdo wave 100	54	45	9	S/153.00
Cremallera completa 73t 5p 5d sumoto (cod.4312-nl)	15	3	12	S/744.00
Cremallera completa 73t 6p 6d cg150 kigcol	70	52	18	S/1,170.00
Cremallera completa 73t 6p 6d cg200 hongju	19	8	11	S/682.00
Cremallera completa 73t 6p 6d cg200 kigcol	67	47	20	S/1,360.00
Cremallera completa 73t 6p 7d cg250 everest	100	95	5	S/350.00
Cremallera sola 70t 6d cg200 kigcol	29	9	20	S/700.00
Cremallera sola 73t (carguera enfriador de agua)	66	61	5	S/245.00
Cremallera sola 73t 6d cg200 sfx	47	44	3	S/105.00
Cremallera sola cg125 rcc	29	19	10	S/280.00
Cruceta 20x55mm bjr (	70	64	6	S/66.00
Cubierta post pulsar 180 negro bjr	84	71	13	S/845.00
Eje arrastre cg300 (carguera) kigcol	90	73	17	S/340.00
Eje arrastre wy125 147mm pc wuyan	18	3	15	S/285.00
Eje arrastre wy200 (ls200)157 c/r set wuyan	64	52	12	S/228.00
Eje cambio (200mm) carguero lzhf-200	40	25	15	S/255.00
Eje cambio (205mm) carguero zhs-200 zhenghe	91	77	14	S/238.00
Eje cambio (215mm) carguero yzhx-30 zhenghe	53	53	0	S/0.00
Eje cambio c/uña completo cg150 mega	94	67	27	S/324.00
Eje cambio cb150/ wx150 completo s/uña largo (215) kigcol	84	62	22	S/308.00
Eje cambio s/cacho cg150 hongjl	58	31	27	S/270.00
Eje cambio wanxin (cod.sf-jei)	44	44	0	S/0.00
Eje carrito 35.5 (cod.ctor)	33	2	31	S/341.00
Eje delantero gl125 (cod.cf-bi)	87	82	5	S/25.00
Eje posterior 280mm gl125 (cod.cf-bi)	97	81	16	S/88.00
Eje posterior gl c/dos topes original asr	50	36	14	S/98.00
Eje principal 11t cg200/250 solo kigcol	42	37	5	S/70.00
Empaque cabezal cbf-150 unicor kigcol (cod.028622-ab)	89	59	30	S/450.00
Empaque caja de retroceso rcc	71	60	11	S/44.00
Empaque copa centrifuga s/m sff	36	24	12	S/12.00
Empaque culata/cilindro cg200 kigcol	88	83	5	S/17.50
Empaque embrague (cod.1010-ml)	34	7	27	S/67.50
Empaque embrague cg125 / 150 / 200 / 250 kigcol	50	21	29	S/72.50
Empaque gasolina redonda s/m	96	70	26	S/26.00
Empaque tubo escape bronce cg-150 x3500 (cod.7554-	66	39	27	S/27.00
Empaque tubo escape bronce pequeño (cod.sf)	17	3	14	S/14.00
Empaque tubo escape carguera (cod.020199-ab)	93	93	0	S/0.00
Enfriador aire (base metal) completo mtf (cod.2946-nl)	37	25	12	S/588.00
Engrane o trompito (piñon) velocimetro gy 150 c/tapa f/disc	56	28	28	S/420.00
Engrane o trompito velocimetro wx125 (piñon) yasuki	72	55	17	S/102.00
Engrane o trompito velocimetro wx125 (piñon) zhenghe	36	18	18	S/108.00
Espejo cg125 fa-46 rcc (mango jebe)(cod.0398nl)	36	9	27	S/216.00
Espejo cromado rectangular ch rcc f14-0004	58	38	20	S/360.00
Espejo cuadrado gl125 c/mango cromado rcc	85	76	9	S/63.00
Espejo en par bs e003-en-00b en par (cod.es234-dn)	32	12	20	S/160.00
Espejo f14-0011 rcc	17	9	8	S/112.00
Espejo future negro bjr cod88210-fut-neg	90	71	19	S/342.00
Espejo future plata bjr cod88210-fut-pla	65	58	7	S/126.00

Espejo future rojo bjr cod88210-fut-rojo	26	7	19	S/342.00
Espejo modelo wanxin 202(a) (cod.asr)	43	38	5	S/40.00
Espejo modelo wx wr 10mm (cod.ri)	22	6	16	S/112.00
Espejo mtf zs grd (cod.0280-nl)	99	89	10	S/150.00
Espejo napo mib	53	30	23	S/161.00
Espejo panoramico grande (cod.sf-autspor)	70	57	13	S/182.00
Espejo scoter redondo mib	72	65	7	S/70.00
Espejo storm rcc (cod.1818-nl)	65	47	18	S/126.00
Espejo wanxin org	31	22	9	S/126.00
Espejo wave 100 (hilo normal) kigcol	53	45	8	S/112.00
Espejo zs200 gy 10d kigcol (cod.88210-zs200-10d-bjr)	40	26	14	S/336.00
Estrella cambio cb cg s/m (cod.1825-nl)	28	9	19	S/133.00
Estrella cambio zh125 s/m cod63010216	90	65	25	S/175.00
Estribo + jebes wx org (cod.sf-jei)	78	70	8	S/160.00
Estribo motocicleta c/parador gl125 (cod.3029-nl)	37	36	1	S/22.00
Estribo motor (cod.ri)	66	59	7	S/154.00
Estribo motor c/jebe original wanxin	29	13	16	S/352.00
Farito led azul 2 led (cod.10gy039a-ilc)	70	64	6	S/102.00
Farito led blanco 2 led (cod.10gy039b-ilc)	24	18	6	S/102.00
Farito led rojo 2 led (cod.10gy039r-ilc)	84	78	6	S/102.00
Faro 12 led wy-1236 black car/mottled	70	69	1	S/33.00
Faro 2 led hjg42 std (cod.100hjg42-ilc)	91	74	17	S/595.00
Faro 3 led exploradora 12v 80v hjg36	75	56	19	S/608.00
Faro 4 led 12v 85v c/base hjg34 std	94	89	5	S/60.00
Faro 6 led 12v 85v c/base hjg33 std	19	7	12	S/180.00
Faro circular led (cortadora) gy025	93	70	23	S/299.00
Faro delantero 250r c/mascara tornado rojo	36	15	21	S/1,155.00
Faro delantero completo honda/chin (cod.7501-tec)	64	47	17	S/255.00
Faro delantero gl mib (cod.5174-tec)	82	74	8	S/128.00
Faro delantero gy150 rcc	97	84	13	S/273.00
Faro delantero hero rcc	47	42	5	S/100.00
Faro delantero led c/mascara c/tablero c/direc wx org negro	35	15	20	S/3,100.00
Faro delantero pulsar135 c/mascara y visera negro everestt	24	9	15	S/1,200.00
Faro delantero pulsar135 c/mascara y visera rojo	57	51	6	S/594.00
Faro delantero storm c/mascara rojo bjr	87	84	3	S/195.00
Faro direccional cbf150 (honda) bjr	88	65	23	S/322.00
Faro direccional cromado par zh-70	49	44	5	S/45.00
Faro direccional delantero nx bross bjr	80	51	29	S/348.00
Faro direccional discover 125(bajaj) bjr	70	57	13	S/221.00
Faro direccional fz16 bjr (cod.33400-unv-apt-bjr)	69	64	5	S/70.00
Faro direccional gl oem s/m sf (caja celeste)(cod.asr)	55	50	5	S/20.00
Faro direccional gl125 ambar bmt (cod.bi)	55	32	23	S/92.00
Faro direccional par zh025 (cod.63010429-ilc)	80	78	2	S/24.00
Faro direccional par zh0254 (cod.63010432-ilc)	20	2	18	S/198.00
Faro direccional par zh0256r (cod.63010434-ilc)	47	37	10	S/140.00
Faro direccional tvs mica transp (apache)	28	12	16	S/256.00
Faro direccional wave post ambar brazo past bjr	45	18	27	S/378.00
Faro direccional wave110 post clear bjr	46	42	4	S/60.00
Faro direccional xl/xr200 post bjr	30	9	21	S/252.00
Faro laser 6 led ovalado bjr	71	60	11	S/187.00
Faro led 2 caras (neblinero)(cod.cb-rf)	58	56	2	S/70.00
Faro led 7200 lm hjg67 std	21	12	9	S/351.00
Faro neblinero luz blanca s/m	93	90	3	S/45.00
Faro peligro universal rojo bjr	91	86	5	S/60.00
Faro posterior 4 led (plateado)(cod.cb-rf)	45	31	14	S/210.00
Faro posterior 6 led (plata redondo)(cod.cb-rf)	54	46	8	S/120.00
Faro posterior bandera gl osaka (cod.bi)	50	33	17	S/170.00
Faro posterior bandera s/m (cod.cf-bi)	80	78	2	S/18.00
Faro posterior g1251 d/coleta (cod.0518-nl)	53	38	15	S/165.00
Faro posterior org wx (cod.sf-jei)	39	20	19	S/532.00
Filtro aceite bls 1446 wb (cod.1355-vic)	19	1	18	S/306.00
Filtro aceite l-1066 purolator	35	28	7	S/154.00
Filtro aceite lf-1446 lys	70	61	9	S/171.00
Filtro aceite lf-3001	76	72	4	S/56.00
Filtro aire carro afl 2001 lys (cod.vic)	43	38	5	S/120.00
Filtro aire carro afl-2002 lys (tico)	10	10	0	S/0.00
Filtro aire carro c7310 (nissan center o centra)	33	4	29	S/435.00
Filtro aire carro da-153 daruma (hyundai eon)	27	22	5	S/130.00
Filtro aire carro nn000 (hyundai eon)	53	52	1	S/20.00
Filtro aire carro saf-f-5058 seineca (tico)	39	24	15	S/225.00
Filtro aire carro sfa-7-5810 = afl21050 seineca (cod.vic)	50	36	14	S/266.00
Filtro gasolina carro 6f61m/n (filtro gasolina carro)	98	74	24	S/96.00
Filtro gasolina redondo bjr	30	4	26	S/39.00
Filtro petroleo bls-571 wb	46	37	9	S/198.00
Filtro petroleo fco-525 purolator	64	55	9	S/297.00
Filtro petroleo lfp-355 sellado	81	71	10	S/240.00
Filtro petroleo lfp-356 nx lys	79	65	14	S/322.00
Filtro petroleo lfp-9010 lys	38	29	9	S/198.00
Filtro petroleo lr-9010 fuel filter	41	22	19	S/456.00
Flash cuadrado c/sonido std zhenghe	29	5	24	S/96.00
Flasher c/sonido xiangyuan (cod.asr)	37	11	26	S/130.00
Flasher direccional s/sonido bjr	59	57	2	S/10.00
Foco botella 12v 35/35w gl s/m	63	46	17	S/68.00
Foco delantero 12v 100/90w narva (cod.cb-ral)	65	56	9	S/162.00
Foco delantero 12v 35/35w azul bulbs	88	70	18	S/72.00
Foco delantero 12v 35/35w echlin	81	80	1	S/5.00

Foco delantero 12v 35/35w luz blanca p/fin zhenghe	45	24	21	S/126.00
Foco delantero 6000k led hid xenon	40	38	2	S/130.00
Foco delantero auto 12v 60/55 narva (	58	30	28	S/392.00
Foco delantero gl 12v 35/35w supra	56	17	39	S/117.00
Foco delantero gl 12v35/35w ba20d dtiex (cod.cb-sys)	65	63	2	S/6.00
Foco delantero gl led 3 puntas (cod.ri)	63	41	22	S/198.00
Foco delantero gl125 led (cod.2175-nl)	52	48	4	S/52.00
Foco delantero huevo gl 12v 35/35w zhenghe	40	11	29	S/72.50
Foco delantero led hjg79 zh 125	13	1	12	S/96.00
Foco delantero led hjg80 zh 150	84	56	28	S/364.00
Foco delantero led hjg97 zhu-150	39	35	4	S/48.00
Foco delantero led x6 model:yo3	72	61	11	S/220.00
Foco delantero luz blanca 12v 35/35w p43t	27	26	1	S/7.00
Foco delantero t/pulsar led m11jr h4 bjr	44	40	4	S/100.00
Foco delantero t/pulsar led m111-h4 bjr	11	7	4	S/120.00
Foco direccional 1 contacto 12v mib	36	12	24	S/12.00
Foco faro delantero h4 pulsar 90w/100 bjr	34	15	19	S/133.00
Foco gl 2 caras (cod.b-rf)	85	58	27	S/324.00
Foco gl 4 led (cod.b-rf)	24	19	5	S/75.00
Foco h4 2 caras (cod.b-rf)	63	62	1	S/17.00
Foco h4 4 led (cod.b-rf)	79	75	4	S/60.00
Foco lagrima led (7 colores)(cod.jmig-sf)	81	69	12	S/24.00
Foco lagrima led blanco (cod.l&l)	36	18	18	S/27.00
Foco lagrimita led blanco t5 cod.cf-jmig	49	49	0	S/0.00
Foco led delantero sx12 (12263)und zhu-1	36	8	28	S/336.00
Foco led luz blanco ceramico (lagrima) cod.cf-jmig	70	47	23	S/69.00
Foco posterior 1contacto 12v azul litech sf	62	51	11	S/27.50
Foco posterior 2 contacto 12v narva (cod.cb-sgmi)	100	91	9	S/22.50
Foco posterior cg125 12v 2c (cod.0078-nl)	40	16	24	S/24.00
Foco posterior led 2c rojo sx1035 (12259)par-s	65	45	20	S/240.00
Foco posterior parpadeante led (cod.l&l)	80	68	12	S/288.00
Grasa liquida ipone white chain 250ml (cod.800645-bjr)	50	48	2	S/50.00
Grifo gasolina cg gl x1185 x400 fortte (cod.07653)	76	59	17	S/102.00
Grifo gasolina furgon (cod.bi)	80	69	11	S/77.00
Grifo gasolina scooter zhenghe	76	76	0	S/0.00
Grifo gasolina wy 125/150 original asr	28	0	28	S/168.00
Guardafango delantero bros-8a azul (cod.3973-rl)	36	28	8	S/216.00
Guardafango delantero gl (metal)	20	12	8	S/176.00
Guardafango delantero gy200 blanco (cod.1117-rl)	67	64	3	S/81.00
Guardafango delantero pulsar 135 negro (cod.3410-nl)	50	38	12	S/384.00
Guardafango delantero pulsar 135 rojo	33	33	0	S/0.00
Guardafango delantero pulsar 180 bjj rojo	77	69	8	S/280.00
Guia valvula escape cd100 taiying	75	61	14	S/84.00
Interruptor chapa (pequeño)	78	47	31	S/77.50
Jebe bocamaza bross lona circular	70	65	5	S/55.00
Jebe bocamaza bross lona sf s/m	35	29	6	S/12.00
Jebe bocamaza c100-110 (lona) (cod.cb-csmar/gat)	61	21	40	S/60.00
Jebe bocamaza cgl/gl125 (set 4) (cod.1942-rl)	75	55	20	S/100.00
Jebe bocamaza lona gl dt (cod.cb-csmar/gat)	34	23	11	S/16.50
Jebe carburador cg125 (buche)(cod.3422-nl)	79	62	17	S/85.00
Jebe carburador furgon 68 (buche)ch (cod.0677)	40	12	28	S/168.00
Jebe carburador mtf #67 (buche) (cod.0321-rl)	87	65	22	S/110.00
Jebe guardafango posterioresf s/m (tapabarro posterior)	12	5	7	S/3.50
Jebe muelle carguero (cod.cb.gat)	40	38	2	S/6.00
Jebe portafaro gl (cromado) sf s/m	52	19	33	S/66.00
Jebe protector de trapecio gl sf s/m (lineal)	63	61	2	S/4.00
Jebe protector de trapecio xl-gy	82	79	3	S/30.00
Jebe reflector de barra sf s/m	88	57	31	S/62.00
Jebe solido cable	50	28	22	S/44.00
Jebe soporte carguero sf s/m	69	68	1	S/5.50
Jebe tapas laterales grandes sf s/m	96	68	28	S/14.00
Jebe tapas laterales pequeños sf s/m	74	69	5	S/2.50
Jebe tapon carroseria (negro) sf s/m	47	15	32	S/32.00
Jebes bocamaza gl wx org sf (4pzs) s/m	22	1	21	S/126.00
Juego resortes 4pzs std (resorte freno, parador...)	71	36	35	S/105.00
Kit empaque cabezal c110 (14 pcs) kigcol	47	25	22	S/176.00
Kit empaque cabezal cd110 gastesk	45	40	5	S/65.00
Kit empaque cabezal cg150 kigcol	44	22	22	S/154.00
Kit empaque cabezal cg250 varillero zhenghe	54	31	23	S/138.00
Kit empaque cabezal xl125 cb125 gasket	12	0	12	S/156.00
Kit empaque cg125 completo kigcol	43	23	20	S/240.00
Kit empaque cg150 completo kigcol	71	44	27	S/324.00
Kit empaque cilindro y culata cg150 kigcol	88	62	26	S/104.00
Kit empaque motor cg125 completo kigcol	36	27	9	S/108.00
Kit empaque motor cg150 wy original	32	32	0	S/0.00
Kit empaque motor completo c110(kc-cd110ab) kigcol	76	62	14	S/154.00
Kit empaque motor yx300 rcc sff	96	72	24	S/336.00
Kit foco delantero xenon hid 8000k (cod.4729-rl)	38	11	27	S/1,674.00
Kit pernos catalina 4unid wx cgl125 (cod.3460-rl)	87	54	33	S/99.00
Kit reten corona mtf (cod.3378-rl)	46	36	10	S/70.00
Layna piñon velocimetro cg125 gl125 (cod.2125-rl)	94	83	11	S/16.50
Liga brasto embrague 150-200	82	62	20	S/10.00
Liga pin levas honda	62	54	8	S/16.00
Limpiador de cadena desengrasante simoniz	32	31	1	S/17.00
Liquido freno dot-3 de 5gl (balde 5 gl)	61	47	14	S/4,044.60
Liquido freno dot-4 de 8 onz vistony	51	34	17	S/170.00

Llave t 10mm bjr (cod.hht-hex-10mm-bjr)	28	18	10	S/100.00
Llave t 8mm bjr (cod.hht-hex-08mm-bjr)	17	3	14	S/140.00
Lubricante seco moto simoniz	18	2	16	S/320.00
Malla asiento (hueco pequeño negro) l - kigcol	24	10	14	S/238.00
Manguera gasolina silicona azul 25cm de 20m bjr	73	54	19	S/703.00
Manigueta c/tubo color (manubrio) (cod.bi)	33	15	18	S/162.00
Manigueta modelo monster azul s/m	95	66	29	S/232.00
Manigueta modelo monster dorado s/m	57	54	3	S/24.00
Maniguetas aluminio negro zh g150 zhenghe	99	92	7	S/49.00
Maniguetas aluminio plata gl	58	53	5	S/45.00
Maniguetas aluminio rojo zh g150 zhenghe	85	76	9	S/63.00
Maniguetas gl125 rcc (cod.1025-nl)	76	74	2	S/16.00
Maniguetas universales azul (cod.2074-nl)	42	15	27	S/243.00
Maniguetas universales negro (cod.3258-nl)	67	43	24	S/216.00
Manija completa embrague c/base bross everest	96	72	24	S/288.00
Manija racing pulsar a plata - bjr	77	77	0	S/0.00
Manija sola embrague bross moderna	55	40	15	S/60.00
Manija sola embrague gl rtm (perno grueso)	89	70	19	S/57.00
Manija sola embrague rtm gl-7a-mtk (cod.8667-tec)	83	76	7	S/28.00
Manubrio esponja negro bjr (cod.53140-epj-neg-bjr)	91	72	19	S/38.00
Manubrio esponja rojo bjr (cod.53140-epj-roj-bjr)	61	39	22	S/44.00
Mascara cola posterior storn azul	20	20	0	S/0.00
Mascara cola posterior storn rojo	40	32	8	S/280.00
Mascara portanumero blanco std	97	78	19	S/418.00
Mascara portanumero negro std	18	12	6	S/132.00
Mascara portanumero rojo std	30	27	3	S/66.00
Mataperron cg cromado kigcol	64	60	4	S/208.00
Medidor aceite cg125 cromado rcc ch	30	11	19	S/47.50
Medidor aceite cg150(grande)(cod.bi)	25	19	6	S/15.00
Mica parabrisa std x40 h@1 (cod.06008-ic)	95	85	10	S/210.00
Motor cg125 5v a/e 156fmi-2e	5	4	1	S/930.00
Motor cg150 a/e 162fmi lifan	6	3	3	S/2,850.00
Palanca freno mano mtf (cod.2979-ml)	100	98	2	S/30.00
Palanca ruster mtf (cod.4508-ml)	23	6	17	S/476.00
Parabrisa - protector frontal azul (cod.5714-ic)	83	55	28	S/1,344.00
Parabrisa - protector frontal rojo (cod.5713-ic)	69	60	9	S/432.00
Parador lateral bros c/resorte (cod.3675-ml)	77	57	20	S/300.00
Parador lateral gl125 c/resorte ligcol	18	8	10	S/150.00
Parador lateral gn125 bjr (cod.507-gn125h-4st-bjr)	23	9	14	S/168.00
Pedal arranque 1 perno furgon carguero s/m (cod.bi)	90	81	9	S/144.00
Pedal arranque 2pernos carguero s/m	61	56	5	S/90.00
Pedal arranque bros/gy125 negro (cod.1540-nl)	61	58	3	S/51.00
Pedal arranque gl 125 recto dmx	68	39	29	S/348.00
Pedal arranque gl125 recto fortte	75	62	13	S/143.00
Pedal arranque gl125 recto rcc ch (cod.1281-nl)	99	78	21	S/231.00
Pedal arranque gl125 semicurva dmx	24	15	9	S/117.00
Pedal arranque mb100 copillar	18	18	0	S/0.00
Pedal arranque recto 2pernos carguero	81	77	4	S/68.00
Pedal arranque recto asr	98	96	2	S/22.00
Pedal arranque xl curva s/m	41	28	13	S/234.00
Pedal cambio cg125/wx125 ch (cod.1273-nl)	40	36	4	S/28.00
Pedal cambio cgl125/gl125 m/chino rcc ch	24	21	3	S/21.00
Pedal cambio lineal bs (articulado)	85	65	20	S/280.00
Pedal cambio zhbs-200 zhenghe	36	19	17	S/153.00
Pedal freno carguero negro s/m	34	30	4	S/64.00
Pedal freno wave 100 sfx cod65400-c100/110-sfx	94	69	25	S/375.00
Pedal freno wx org sfffff	82	76	6	S/84.00
Pedal freno wx original sf s/m	38	17	21	S/294.00
Perno c/tuerca a/post furgon 12mm x 40mm (ajusta derecho) ch	81	81	0	S/0.00
Perno c/tuerca a/post furgon 12mm x 40mm	50	18	32	S/80.00
Perno catalina kit xl 185	66	39	27	S/81.00
Perno hex m10 x 1.25 x 110 hf 8.8 (cod.cid) sin tuerca	57	21	36	S/108.00
Perno hex m6 x 15 hc 5.8 (cod.cid) sin tuerca	67	42	25	S/12.50
Perno m8 x20 85-e) solo (cod.mp)	84	69	15	S/7.50
Perno porta catalina acerado (cod.cb-sand)	48	15	33	S/39.60
Perno tapa lateral m 6x16x25 cromado zhenghe	43	27	16	S/8.00
Pin freno posterior mtf 87mm (cod.3361-nl)	64	33	31	S/124.00
Pintura spray azul marino 281c shark (cod.19700-h)	84	73	11	S/77.00
Pintura spray dorado 27 shark (cod.8845-h)	54	34	20	S/200.00
Pintura spray rojo brillante 311 shark (cod.8871-h)	76	61	15	S/105.00
Piñon arrastre 14t cg 125	67	47	20	S/80.00
Piñon arrastre 15t gy-std (mi-20-17-5 mp-39)	56	26	30	S/135.00
Pista timon 320/22.5-zs zhenghe 320/24	24	2	22	S/220.00
Pista timon cg125 kigcol (cod.50301-96211-kc-bjr)	99	77	22	S/220.00
Pista timon gl 125 o 150 sfx	94	71	23	S/253.00
Porta fusible de uña bjr (cod.pfb-ddb-001-bjr)	81	63	18	S/54.00
Porta manija embrague gl125 c/manija (cod.0751-ml)	52	50	2	S/16.00
Porta manija embrague gl125 c/manija sumoto (cod.2460-nl)	79	49	30	S/240.00
Porta manija sola embrague carguera furgon s/m (izquierdo)	18	15	3	S/27.00
Porta manija sola embrague gl rtm	72	42	30	S/135.00
Porta numero universal kc04 rojo kigcol	50	50	0	S/0.00
Protector faro moto blanco h@1 (parabrisa)	48	38	10	S/480.00
Protector mano ec019 blanco bjr	49	30	19	S/323.00
Protector mano ec019 negro bjr	14	7	7	S/119.00
Protector mano ec021 blanco bjr	40	36	4	S/68.00
Protector mano ec021 negro bjr	53	38	15	S/255.00

Protector telescop diamond negro metalico (	89	70	19	S/323.00
Radiador mtf lf comp 3 mangueras (agua) (cod.2799-nl)	35	19	16	S/2,400.00
Radiador mtf yx comp 3 mangueras (agua)(cod.5012-nl)	37	11	26	S/3,900.00
Rayo 8gx165 (36 set) n°17 1/2 bjr (ry8gx165-4st)	70	56	14	S/196.00
Rayo 8gx174 c/niple-atlas (cod.bi)	36	7	29	S/8.70
Rayo 9gx1.74 jgo c/nip le-atlas (cod.bi)	60	23	37	S/11.10
Rayo 9gx160 (36 und) n°18 (iple-atlas)(cod.bi)	70	33	37	S/11.10
Rayo n°17 8x162 cod:ac250455	35	17	18	S/216.00
Relay zh-16 zhenghe (fz16)(cod.63011643-ilc)	62	62	0	S/0.00
Resorte arranque xl-185 japon daisho (c0d.05863-ic)	72	64	8	S/112.00
Resorte barra cg sanson	44	21	23	S/69.00
Resorte freno gl (cod.dnmo)	44	33	11	S/11.00
Resorte freno gl motokar (cod.bi)	41	7	34	S/34.00
Resorte freno wanxin (cod.mp)	29	1	28	S/42.00
Resorte muelle m/furon delgado ch rcc	97	84	13	S/195.00
Resorte muelle m/furon grueso ch rcc	73	73	0	S/0.00
Resorte switch freno cg125 (cod.4942-nl)	83	44	39	S/19.50
Resorte varilla freno (cod.dnmo)	22	8	14	S/7.00
Reten 11.5-24-10 arrastre c100-110 s/m	58	25	33	S/132.00
Reten 14-22-5 s/m	42	30	12	S/30.00
Reten 20-34-7 arrastre arx jp (cod.0625-nl)	16	13	3	S/12.00
Reten 25-52-9 caja retroceso c/sombrero (carguero)	25	7	18	S/90.00
Reten 28-60-9 caja retroceso c/sombrero (cod.3048-nl)	47	26	21	S/105.00
Reten 30-42-4.5 cigueñal c100-110 sfk tw (cod.2041-nl)	58	35	23	S/69.00
Reten 30-42-4.5 cigueñal c100-110 tw s/m	31	25	6	S/24.00
Reten 34-50-7 cigueñal interno c/arrancador honda	37	10	27	S/216.00
Reten 42-55-8 furgon rcc	31	22	9	S/22.50
Reten valvula cd-100 2r vr/mr sun japon (cod.05631-ic)	40	23	17	S/68.00
Reten valvula d/resorte marron par sco	76	53	23	S/161.00
Reten valvula honda	89	71	18	S/72.00
Reten valvula sun (aruso)	51	18	33	S/132.00
Rodaje 6001 sumoto (me-28 mi-12) sf	45	40	5	S/20.00
Rodaje 6002 koyo (me-32 mi-15)	81	78	3	S/18.00
Rodaje 6004 fortte premium (me-42 mi-20)	40	7	33	S/132.00
Rodaje 6009 fortte (me-75 mi-45)	64	62	2	S/24.00
Rodaje 6301 koyo (me-37 mi-12)	27	24	3	S/21.00
Rodaje 6302 fortte premium (me-42 mi-15)	70	34	36	S/108.00
Rodaje 6302 nsk (me-42 mi-15) sf	38	6	32	S/128.00
Rodaje 6303 rcc (me-47 mi-17)	58	31	27	S/216.00
Rodaje 6304 fortte premium (me-52 mi-20)	34	33	1	S/8.00
Seguro carenado p/milimetro und - std zhenghe	82	64	18	S/9.00
Seguro de tolva furgon #2 ch (levantar tolva)	70	62	8	S/64.00
Seguro piñon arrastre c125g (cod.1090rml)	81	71	10	S/15.00
Selector cambios cg125 (cod.1993-rml)	51	40	11	S/55.00
Selenio 12 vlt xiangyuang (cod.asr)	61	50	11	S/154.00
Selenio 4 entradas zh-110 zhenghe (cod.61013315-ilc)	85	80	5	S/85.00
Selenio cg125 150 c/arrancador lihua	87	83	4	S/48.00
Selenio cg125 s/arrancador regulador tsk	45	40	5	S/55.00
Selenio mtf c250g 5/cables 10x8.5cm trifas zonco	19	8	11	S/385.00
Selenio wanxin org (cod.sf-jei)	28	5	23	S/345.00
Sellador en polvo para radiador (288 tub x paca) ab-404 abro	56	44	12	S/48.00
Silicona brillo (galon o 128 onzas)(cod.z)	67	51	16	S/720.00
Silicona brillo chemliq 350ml	96	85	11	S/110.00
Silicona brillo chemliq chicle 350ml (cod.chem)	67	60	7	S/70.00
Silicona brillo chemliq fresa 350ml (cod.chem)	42	38	4	S/40.00
Silicona brillo heestone (galon o 128 onzas)	83	79	4	S/156.00
Silicona brillo spray ob 450ml	66	38	28	S/280.00
Silicona pegar 85g std pc wy (grande)(cod.si17-dn)	95	79	16	S/160.00
Silicona pegar blanca dynatex 85gr	27	24	3	S/27.00
Silicona pegar gris derfoe (pequeña)(cod.bi)	63	52	11	S/44.00
Sirena 12v (cod.3683-nl)	100	90	10	S/160.00
Soldimix adhesivo ultrafuerte x 65gr (cod.18616-h)	37	33	4	S/88.00
Soporte faro gl125 rcc ch	57	34	23	S/230.00
Soporte motor (perno c/resorte) carguera mega	19	9	10	S/80.00
Soporte motor gl125 rcc ch (cod.1959-nl)	64	44	20	S/180.00
Soporte motor wx org + pernos sfffff	20	20	0	S/0.00
Soporte p/celular gy09 rojo std (cod.l00gy09r-ilc)	98	91	7	S/119.00
Switch freno con resorte (cod.ri)	77	47	30	S/90.00
Switch freno post gl reforzado bjr (cod.35350.rfr-bjr)	49	10	39	S/117.00
Tanque wx negro moderno (cod.sf-jei)	51	26	25	S/4,750.00
Tapa central wx original (cod.sf-jei)	90	64	26	S/1,950.00
Tapa embrague wx150 (cod.0291-rml)	50	44	6	S/342.00
Tapa lateral cg mod. Par rojo (cod.17817-tec)	85	77	8	S/120.00
Tapa lateral cg125 celeste s/m	37	7	30	S/450.00
Tapa lateral cgl125 c/chapa negro s/m	66	49	17	S/476.00
Tapa lateral gl s/chapa rojo original sumoto antigua	41	35	6	S/90.00
Tapa lateral jh125-16 rojo s/m (plano) (remate)	55	40	15	S/255.00
Tapa lateral wxl125 s/chapa azul (plano)	33	14	19	S/627.00
Tapa lateral wy125 c/chapa rojo s/m	86	58	28	S/420.00
Tapa lateral wy125 s/chapa negro rtm (remate)	76	63	13	S/208.00
Tapa lateral wy125 s/chapa verde s/m	18	17	1	S/20.00
Tapa piñon arrastre cg125 ch rcc	43	17	26	S/390.00
Tapa radiador rcc (tico moto carguero)	40	13	27	S/135.00
Tapa tanque boss titan hongju c/llave	43	31	12	S/180.00
Tapa tanque boss titan mr&ab c/llave	33	14	19	S/285.00
Tapa tanque c/llave gl-125 cuadrada mr&ab (cod.007972-ab)	81	65	16	S/160.00

Tapa tanque cg (negro c/llave) cod155110 (cod.bi)	32	26	6	S/48.00
Tapa tanque gl wx jcmq (redonda)	83	70	13	S/208.00
Tapa tanque gl wx sumoto (redonda)	26	19	7	S/126.00
Tapa tanque gl/rtm7a magnum (cod.15513-tec)	78	71	7	S/70.00
Tapa tanque gl125 (cod.0402-nl)	70	47	23	S/253.00
Tapa tanque gl125 sumoto (cod.2273-nl)	50	42	8	S/104.00
Tapa tanque gl125 wx125 redonda (cod.1820-nl)	83	69	14	S/224.00
Tapa tanque gy 150 200 (cod.0930-nl)	61	54	7	S/112.00
Tapa tanque plsr 180 (pulsar 180)(cod.0248-nl)	32	21	11	S/341.00
Tapa tanque zhbs-200 zhenghe (cod.63010784-iloc)	37	37	0	S/0.00
Tapas laterales storn gris rcc	86	80	6	S/228.00
Tapas laterales storn negro rcc	23	8	15	S/570.00
Tapas laterales storn rojo rcc	51	33	18	S/684.00
Tapas laterales carguera furgon rojo c/negro	69	51	18	S/684.00
Tapas laterales gy negro c/rojo s/m sf	96	80	16	S/704.00
Templador automatico cb200	76	57	19	S/190.00
Templador automatico gy150 200	70	42	28	S/392.00
Templador gl125 (templador trapecio cuadrado)	25	2	23	S/57.50
Templador trapecio cuadrado gl125	55	34	21	S/105.00
Termostato carguero 250 zhenghe cod63011801	54	49	5	S/145.00
Termostato carguero zhs200 zhenghe cod63011799	88	71	17	S/493.00
Timon ybr125 mod. Yamaha kigcol	52	35	17	S/306.00
Trapecio cuadrado original wanxin wx125 150-a (cod.asr)	34	32	2	S/76.00
Trapecio cuadrado wx org sfffff	26	7	19	S/1,615.00
Trapecio gl125 motokar c/tope derecho (cod.3390-nl)	22	8	14	S/490.00
Trapecio gl125 motokar c/tope izquierdo (cod.3389-nl)	37	25	12	S/420.00
Trompito cambio cg125 mega (tipo r)	77	52	25	S/250.00
Tuerca eje delantero m/furgon ch	77	54	23	S/34.50
Tuerca hex 3/8 hc zinc gr2 (cod.cid)	40	8	32	S/6.40
Tuerca hex 5/16 (cod.mp)	14	1	13	S/2.60
Tuerca m10 hf 8.8 (cod.cid)	63	62	1	S/0.50
Tuerca tubo escape gl125 (ciega) 6mm (cod.3452nl)	78	55	23	S/11.50
Valvula admision cd100-110 hero tw copillar	28	10	18	S/180.00
Valvula admision yh-100-110-yf wuyan	50	36	14	S/140.00
Valvula escape yh-100-110-yf wuyan	35	15	20	S/200.00
Vernier 150mm std s/m (cod 63012025)	73	54	19	S/532.00
Vicel cromada 1mt (cinta cromada filo 15mt) (cod.cb-as)	92	77	15	S/450.00
<b>TOTAL</b>	<b>36 645</b>	<b>28 238</b>	<b>8 407</b>	<b>S/148 104.72</b>

Fuente: Elaboración propia

## Anexo 9: Dinero inmovilizado

Producto	Dinero inmovilizado	Tiempo en almacén	Tiempo óptimo en almacén	Exceso en almacén	TEM	Costo de oportunidad
Abrazadera N°24 25-51mm*1"-2"	S/ 52,00	4	1	3	1,75%	S/ 2,41
Abrazadera N°40 38-76mm*1"1/2 - 3"	S/ 132,00	6	1	5	1,75%	S/ 11,01
Abrazadera N°48 44-89mm*1"3/4-3"1/2	S/ 126,00	5	1	4	1,75%	S/ 9,49
Abrazadera P/Radiador 16/25 Carguero	S/ 24,00	4	1	3	1,75%	S/ 1,32
Abrazadera Telescopica Gl 125	S/ 73,50	5	1	4	1,75%	S/ 4,75
Aceite 10w30 Amalie Synthetic	S/ 50,00	3	1	2	1,75%	S/ 1,95
Aceite 10w30 Hyundai Xteer Gasolines G700	S/ 150,00	6	1	5	1,75%	S/ 12,51
Aceite 10w40 Hyundai Xteer Gasoline Ultra Protection	S/ 90,00	5	1	4	1,75%	S/ 6,11
Aceite 15w40 Amalie Xlo	S/ 600,00	4	1	3	1,75%	S/ 27,04
Aceite 15w40 Castrol Crb Plus	S/ 110,00	5	1	4	1,75%	S/ 6,96
Aceite 15w40 Repsol Turbo Diesel Thpd	S/ 184,00	5	1	4	1,75%	S/ 13,49
Aceite 15w50 Mobil Super Moto 4t Mx	S/ 50,00	4	1	3	1,75%	S/ 2,86
Aceite 25w50 Mobil Delvac	S/ 36,00	4	1	3	1,75%	S/ 1,96
Aceite 25w50 Mobil Delvac Turbo (Balde 18.93lt)	S/ 1 824,00	4	1	3	1,75%	S/ 85,89
Aceite 25w50 Repsol Multiturbo Diesel	S/ 1 020,00	3	1	2	1,75%	S/ 43,91
Aceite 25w50 Shell Rimula R2	S/ 72,00	5	1	4	1,75%	S/ 4,41
Aceite 25w60 Cam2 Motorcycle 4t	S/ 18,00	3	1	2	1,75%	S/ 0,54
Aceite 25w60 Castrol Crb Viscus (Bolsa)	S/ 18,00	3	1	2	1,75%	S/ 0,61
Aceite 25w60 Shell Helix Hm Hx3 (Cod.2275-Serc)	S/ 368,00	3	1	2	1,75%	S/ 15,84
Aceite 25w60 Vistony Blindax Altokilometraje Api Sl	S/ 288,00	5	1	4	1,75%	S/ 19,18
Aceite 5w30 Shell Helix Hx8 Ag	S/ 270,00	6	1	5	1,75%	S/ 22,52
Aceite Rayvon 2t Ambar Jaso Fb Api Tc 160ml	S/ 266,00	3	1	2	1,75%	S/ 11,45
Aceite Sae 40 Shell Rimula R2	S/ 68,00	3	1	2	1,75%	S/ 2,79
Aceite Sae 50 Shell Helix Hx3	S/ 16,00	3	1	2	1,75%	S/ 0,68
Aditivo Para Motor Gasoliner Kemoly Sms	S/ 135,00	6	1	5	1,75%	S/ 10,72
Aditivo Quaker Diesel (Cod.Drc)	S/ 135,00	5	1	4	1,75%	S/ 8,45
Amortiguador C70/50 Cromado Jj	S/ 110,00	6	1	5	1,75%	S/ 8,88
Amortiguador Cb125 Negro Sf Sumoto	S/ 98,00	5	1	4	1,75%	S/ 6,86
Amortiguador Cg Negro Sf Bmt	S/ 98,00	4	1	3	1,75%	S/ 5,08
Amortiguador Gl Ancho Cromado Sf Mdi	S/ 196,00	3	1	2	1,75%	S/ 5,54
Amortiguador Gl125 Negro Copillar Cod52400-Kcs-003	S/ 375,00	2	1	1	1,75%	S/ 8,58
Amortiguador Gl125 Negro Sf Jj (Wx)	S/ 225,00	5	1	4	1,75%	S/ 15,14
Amortiguador Mate/Azul 37cm X10 Fortte Premium	S/ 590,00	3	1	2	1,75%	S/ 25,40
Anillos Cb125 0.25 H383000 Jp Tp (Cod.00002-Ic)	S/ 207,90	5	1	4	1,75%	S/ 15,24
Anillos Cb125 0.50 H383000 Jp Tp (Cod.00003-Ic)	S/ 189,00	4	1	3	1,75%	S/ 8,90
Anillos Cb125 0.75 H383000 Jp Tp	S/ 113,40	5	1	4	1,75%	S/ 7,25
Anillos Cb125 1.00 H383000 Jp Tp	S/ 151,20	6	1	5	1,75%	S/ 12,61
Anillos Cb125 Std H383000 Jp Tp (Cod.00001-Ic)	S/ 151,20	4	1	3	1,75%	S/ 8,54
Anillos Cg125 0.25 H383621 Jp Tp (Cod.01199-Ic)	S/ 264,60	3	1	2	1,75%	S/ 11,39
Anillos Cg125 0.50 H383621 Jp Tp (Cod.01200-Ic)	S/ 226,80	5	1	4	1,75%	S/ 14,34
Anillos Cg125 0.75 H383621 Jp Tp	S/ 75,60	4	1	3	1,75%	S/ 3,71

Anillos Cg125 Std H383621 Jp Tp (Cod.01198-Ic)	S/ 18,90	6	1	5	1,75%	S/ 1,55
Anillos Cg150 0.50 Forte Jp Tp	S/ 129,50	2	1	1	1,75%	S/ 2,96
Anillos Cg-Xl200 0.25 Sukoki	S/ 63,60	3	1	2	1,75%	S/ 2,35
Anillos Cg-Xl200 0.50 Sukoki	S/ 79,50	5	1	4	1,75%	S/ 5,03
Anillos Gy200 0.25 Tw Sukoki	S/ 31,80	3	1	2	1,75%	S/ 1,01
Anillos Gy200 0.50 Tw Sukoki	S/ 31,80	3	1	2	1,75%	S/ 1,30
Anillos Titan125 0.25 Sukoki	S/ 47,60	4	1	3	1,75%	S/ 2,69
Anillos Titan125 0.50 Sukoki	S/ 35,70	6	1	5	1,75%	S/ 2,91
Base Embrague Automatico C100/C110 Kigcol	S/ 90,00	5	1	4	1,75%	S/ 6,24
Biela Rocket Cg125 Ancha Tw	S/ 105,00	3	1	2	1,75%	S/ 4,38
Bocamaza Delantera Cb125 Tw	S/ 264,00	5	1	4	1,75%	S/ 18,11
Bocamaza Sola Delantera Grande Sf S/M	S/ 74,00	5	1	4	1,75%	S/ 5,53
Bocina Eje Corona Mtf (Cod.4946-Nl)	S/ 14,00	2	1	1	1,75%	S/ 0,34
Bocina Trapecio Sin Pestaña	S/ 30,00	3	1	2	1,75%	S/ 0,91
Bomba Aceite 35t Cg250/Sb125-3 Kigcol	S/ 68,00	5	1	4	1,75%	S/ 4,89
Bomba Aceite 37t Cg250 Kigcol	S/ 72,00	3	1	2	1,75%	S/ 2,52
Bomba Aceite 37t Std Zhenghe	S/ 96,00	5	1	4	1,75%	S/ 7,17
Bomba Agua Mtf - Carguera Cg250 Bjr	S/ 108,00	4	1	3	1,75%	S/ 6,47
Bomba Agua Mtf - Carguera Zs250 Cg200	S/ 162,00	4	1	3	1,75%	S/ 8,39
Boton Direccional 3e Und Gy6 Zhenghe	S/ 20,00	2	1	1	1,75%	S/ 0,51
Boton Interruptor Faro Delantero Bjr	S/ 27,50	4	1	3	1,75%	S/ 1,37
Brazo Freno Mtf (Cod.2374-Nl)	S/ 12,00	5	1	4	1,75%	S/ 0,87
Bujia Cr8eh-9 Torch	S/ 77,00	2	1	1	1,75%	S/ 1,76
Bujia Cr8ei Torch Iridiumpulsar/Cbf/Fz16	S/ 161,00	5	1	4	1,75%	S/ 10,83
Cable Acelerador Crypton Kigcol	S/ 30,00	4	1	3	1,75%	S/ 1,47
Cable Acelerador Honda Cb110 Kigcol	S/ 50,00	3	1	2	1,75%	S/ 1,65
Cable Acelerador Honda Crf230 A/B Kigcol	S/ 44,00	5	1	4	1,75%	S/ 3,29
Cable Acelerador Honda Gn125 Kigcol	S/ 25,00	5	1	4	1,75%	S/ 1,66
Cable Acelerador Honda Storm 125 Kigcol	S/ 98,00	5	1	4	1,75%	S/ 6,53
Cable Acelerador Honda Xr250 Tornado A Grande Mega	S/ 30,00	4	1	3	1,75%	S/ 1,43
Cable Acelerador Honda Xr250 Tornado A/B Chico	S/ 20,00	2	1	1	1,75%	S/ 0,47
Cable Acelerador Pulsar 180 Shock	S/ 136,00	4	1	3	1,75%	S/ 6,04
Cable Acelerador Pulsar 200 Kigcol	S/ 104,00	2	1	1	1,75%	S/ 2,38
Cable Acelerador Pulsar 200ns	S/ 24,00	3	1	2	1,75%	S/ 1,03
Cable Acelerador Pulsar 200ns Kigcol	S/ 104,00	3	1	2	1,75%	S/ 3,85
Cable Embrague Ag100 Kigcol	S/ 24,00	6	1	5	1,75%	S/ 1,91
Cable Embrague Apache 160/180 Efi C/Protector Jebe	S/ 24,00	3	1	2	1,75%	S/ 0,81
Cable Embrague Disco 125/135	S/ 12,00	3	1	2	1,75%	S/ 0,39
Cable Embrague Honda Cb110 Kigcol	S/ 42,00	5	1	4	1,75%	S/ 2,77
Cable Embrague Honda Cbx250 Twister Kigcol	S/ 32,00	3	1	2	1,75%	S/ 1,03
Cable Embrague Honda Cg125 Sumoto	S/ 535,00	4	1	3	1,75%	S/ 26,63
Cable Embrague Honda Crf230 Kigcol	S/ 30,00	3	1	2	1,75%	S/ 1,29
Cable Embrague Honda Gn125	S/ 40,00	4	1	3	1,75%	S/ 2,23
Cable Embrague Honda Xr250 Tornado	S/ 40,00	6	1	5	1,75%	S/ 3,15
Cable Freno Delantero G1125 Copillar	S/ 36,00	5	1	4	1,75%	S/ 2,62
Cable Freno Delantero Honda Cb125 Copillar	S/ 48,00	3	1	2	1,75%	S/ 1,91
Cable Freno Delantero Honda Cb125 Tsk	S/ 95,00	5	1	4	1,75%	S/ 6,01
Cable Freno Delantero Honda Cg170 Touch	S/ 120,00	4	1	3	1,75%	S/ 6,86
Cable Freno Delantero Honda Gy150	S/ 112,00	4	1	3	1,75%	S/ 5,35
Cable Freno Delantero Honda Xl185 C/Protector Jebe	S/ 21,00	3	1	2	1,75%	S/ 0,69
Cable Freno Delantero Scooter Gy6-125 Kigcol	S/ 44,00	4	1	3	1,75%	S/ 2,16
Cable Ruster Mtf - Carguera 200cm	S/ 116,00	3	1	2	1,75%	S/ 4,92
Cable Ruster Mtf - Carguera 250cm C/Palanca	S/ 105,00	3	1	2	1,75%	S/ 2,90
Cable Tacometro Mototaxi G1125 Ronco Sf	S/ 15,00	6	1	5	1,75%	S/ 1,19
Cable Velocimetro Cg125 Forte	S/ 76,50	6	1	5	1,75%	S/ 6,38
Cable Velocimetro Honda Bross Kigcol	S/ 54,00	5	1	4	1,75%	S/ 3,78
Cable Velocimetro Honda Gy125 Sumoto	S/ 5,00	3	1	2	1,75%	S/ 0,13
Cable Velocimetro Honda Storm 125 T/China Kigcol	S/ 21,00	3	1	2	1,75%	S/ 0,59
Cable Velocimetro Mototaxi G1125 Copillar	S/ 54,00	3	1	2	1,75%	S/ 1,53
Cable Vocimetro Cb 100 110	S/ 40,00	5	1	4	1,75%	S/ 2,72
Cadena Arrastre 142l-428h Mtk Qd Forte	S/ 105,00	3	1	2	1,75%	S/ 4,10
Cadena Arrastre 142l-428h Mtk Qd Forte Premium	S/ 190,00	5	1	4	1,75%	S/ 11,76
Cadena Arrastre 142l-428h Sfx	S/ 90,00	4	1	3	1,75%	S/ 4,12
Cadena Levas 100l - 404h Forte	S/ 105,00	5	1	4	1,75%	S/ 7,56
Cadena Levas 102l - 25h Kigcol	S/ 60,00	6	1	5	1,75%	S/ 4,84
Cadena Levas 104l 4x5 Kigcol	S/ 54,00	4	1	3	1,75%	S/ 2,51
Cadena Levas 90l - 25h Kigcol	S/ 39,00	6	1	5	1,75%	S/ 3,25
Cadena Levas 94l - 25h Kigcol	S/ 42,00	3	1	2	1,75%	S/ 1,61
Cadena Levas 96l - 25h Kigcol	S/ 135,00	3	1	2	1,75%	S/ 4,36
Cadena Seguro Para Moto 1200mm X 22mm Cable	S/ 234,00	3	1	2	1,75%	S/ 7,24
Caja Cambio Motor Cg150 Zhenghe	S/ 270,00	2	1	1	1,75%	S/ 6,18
Caja Cambio Motor Wy200 Wuyan (Cod.Ca1130-Dn)	S/ 190,00	4	1	3	1,75%	S/ 10,74
Camara 08 * 350-8 Celimo (Cod.18517-Tec)	S/ 117,00	4	1	3	1,75%	S/ 6,14
Camara 10 * 300-10 Kenda	S/ 24,00	3	1	2	1,75%	S/ 0,95
Camara 10 * 350/400-10 Celimo (Cod.18516-Tec)	S/ 221,00	4	1	3	1,75%	S/ 10,70
Camara 10 * 350/400-10 Hf Tr4 Duro	S/ 136,00	3	1	2	1,75%	S/ 5,58
Camara 14 * 275/300-14 Celimo	S/ 26,00	4	1	3	1,75%	S/ 1,28
Camara 18 * 300-18 Kenda Vietnam	S/ 78,00	3	1	2	1,75%	S/ 2,52
Camara 18 * 400/450-18 Duro	S/ 775,00	5	1	4	1,75%	S/ 53,70
Camara 18 * 400/460-18 Cs	S/ 96,00	5	1	4	1,75%	S/ 7,49
Candado Cadena 520h S/M O-Ring Bjr	S/ 14,00	4	1	3	1,75%	S/ 0,66
Carcasa De Acelerador Bross/Gy Bjr	S/ 104,00	2	1	1	1,75%	S/ 2,59
Carpa P/Motocicleta Azul Claro Std Ogk	S/ 200,00	4	1	3	1,75%	S/ 10,23
Carpa P/Motocicleta Plomo Std	S/ 160,00	6	1	5	1,75%	S/ 12,59
Catalina 37t Cb-125 Riffel	S/ 120,00	6	1	5	1,75%	S/ 9,69
Catalina 37t Cb-125 Tsk	S/ 133,00	3	1	2	1,75%	S/ 5,19

Catalina 38t 520h Xr250 Tornado Kigcol	S/ 40,00	3	1	2	1,75%	S/ 1,37
Catalina 38t Cg-125 S/M	S/ 21,00	5	1	4	1,75%	S/ 1,30
Catalina 38t Cgl-125 Fortte	S/ 42,00	5	1	4	1,75%	S/ 3,11
Catalina 38t Dax (4pin-428) Bjr	S/ 14,00	3	1	2	1,75%	S/ 0,52
Catalina 40t 520h Crf230 Kigcol	S/ 121,92	6	1	5	1,75%	S/ 9,76
Catalina 44t Riffel (Mi-58 Mp-101) Bz	S/ 69,00	5	1	4	1,75%	S/ 4,97
Catalina 44t Riffel (Mi-64 Mp-101)	S/ 88,00	3	1	2	1,75%	S/ 3,61
Catalina 45t Cd-125 Riffel (	S/ 198,00	4	1	3	1,75%	S/ 11,99
Catalina 45t Cd-125 Socupur	S/ 40,00	5	1	4	1,75%	S/ 2,45
Catalina 45t Cd-125 Sumoto	S/ 48,00	5	1	4	1,75%	S/ 3,65
Catalina 45t Mr&Ab	S/ 34,00	3	1	2	1,75%	S/ 1,28
Catalina 45t Yamaha.Sr Plato 6p	S/ 135,00	2	1	1	1,75%	S/ 3,18
Catalina 47t Cgl125 Rcc (Mi-64 Mp-88)(Mototaxi Plato)	S/ 14,00	5	1	4	1,75%	S/ 1,05
Catalina 47t Riffel (Cod.14057)(Mi-64 Mp-92) 6p	S/ 75,00	3	1	2	1,75%	S/ 3,18
Catalina 50t Titan Es/Ks 2000 Riffel	S/ 66,00	5	1	4	1,75%	S/ 4,88
Catalina 51t Yzf250(520)	S/ 81,00	5	1	4	1,75%	S/ 6,10
Cdi Carguero 200 S/M	S/ 38,00	5	1	4	1,75%	S/ 2,79
Cdi Cg150 Titan/Cbf150 Kigcol	S/ 114,00	3	1	2	1,75%	S/ 3,99
Cdi Original Dd1160011 Wanxin (Wx150)	S/ 13,00	4	1	3	1,75%	S/ 0,71
Cdi Pulsar 200-N (Cod.0240-NI)	S/ 129,00	4	1	3	1,75%	S/ 5,81
Cemento Contacto X 30gr Soldimix (Cod.18255-H)	S/ 63,00	4	1	3	1,75%	S/ 3,56
Cera Brillo Liquida Color Azul 500ml Simoniz	S/ 75,00	4	1	3	1,75%	S/ 3,43
Chapa Contacto Gy S/M	S/ 18,00	5	1	4	1,75%	S/ 1,16
Chapa Contacto Ls200 S/M	S/ 28,00	5	1	4	1,75%	S/ 2,18
Chapa Contacto St-70 S/M	S/ 35,00	3	1	2	1,75%	S/ 1,27
Cigüeñal Completo Cg200 X6 Fortte (Cod.07414-Ic)	S/ 750,00	4	1	3	1,75%	S/ 36,83
Cinta 810 Negra 18mm X 5m Tecnofan	S/ 235,50	6	1	5	1,75%	S/ 19,33
Cinta Foco Led Wkt-385-15smd-30cm Rojo	S/ 65,00	4	1	3	1,75%	S/ 3,41
Comando Completo Gl Antigua Aluminio (Izq Derec)	S/ 40,00	4	1	3	1,75%	S/ 2,10
Comando Completo Gl Honda (Izqu Derech)	S/ 81,00	4	1	3	1,75%	S/ 3,60
Comando Derecho Cb Cg C/Arrancador	S/ 10,00	6	1	5	1,75%	S/ 0,79
Comando Izquierdo Gl (Cod.Dmx)	S/ 64,00	3	1	2	1,75%	S/ 1,77
Cremallera Completa 73t 6p 7d Cg250 Rcc	S/ 210,00	4	1	3	1,75%	S/ 11,16
Cremallera Completa 73t 6p 7d Cg250 Sfx	S/ 210,00	5	1	4	1,75%	S/ 13,00
Eje Arranque Wave Completo Kigcol	S/ 54,00	5	1	4	1,75%	S/ 4,07
Eje Arrastre 200zh-3 Carguero Kigcol	S/ 380,00	4	1	3	1,75%	S/ 21,22
Eje Arrastre Ls300-167wy Wuyan	S/ 50,00	4	1	3	1,75%	S/ 2,99
Eje Ataque 11t C/Canast. Mtf Solo (Cod.2324-Rnl)	S/ 50,00	2	1	1	1,75%	S/ 1,18
Eje Ataque 13t C/Canast. Mtf Solo (Cod.1656-Rnl)	S/ 75,00	5	1	4	1,75%	S/ 5,25
Eje Cambio Completo Zh-110 Zhenghe (Cod 63010225)	S/ 14,00	3	1	2	1,75%	S/ 0,43
Eje Cardan Transmission Carguero 120mm	S/ 207,00	3	1	2	1,75%	S/ 6,54
Eje Levas Pulsar 135 (Cod.0578-NI)	S/ 54,00	4	1	3	1,75%	S/ 2,43
Eje Levas Pulsar 180 (Cod.0579-NI)	S/ 68,00	2	1	1	1,75%	S/ 1,65
Eje Levas Pulsar 200 (Cod.0580-NI)	S/ 60,00	4	1	3	1,75%	S/ 3,35
Eje Pedal Arranque 158nc/Resorte Zhenghe	S/ 34,00	3	1	2	1,75%	S/ 1,01
Eje Pedal Arranque Completo 178mm Zhenghe	S/ 19,00	3	1	2	1,75%	S/ 0,75
Eje Posterior Cg125 15x23cm Cromado (Cod.1158-NI)	S/ 120,00	3	1	2	1,75%	S/ 4,36
Empaque Caja Retroceso Mtf Cg300 (Cod.4497-Rnl)	S/ 3,00	4	1	3	1,75%	S/ 0,17
Empaque Tubo Escape C100 /110 (Cod.18291-Krww-Bjr)	S/ 19,00	5	1	4	1,75%	S/ 1,16
Empaque Tubo Escape Carguero (Cod.63011682-Ilc)	S/ 8,00	3	1	2	1,75%	S/ 0,31
Envase Líquido Freno Carguero S/M (Cod 63011810)	S/ 12,00	5	1	4	1,75%	S/ 0,76
Espejo New Red Large Bs	S/ 21,00	5	1	4	1,75%	S/ 1,33
Espejo Rectangular Mango Cromado Exceed	S/ 26,00	4	1	3	1,75%	S/ 1,38
Espejo Scooter Kigcol (Cod.88210/220-Sct01-Bjr)	S/ 34,00	4	1	3	1,75%	S/ 1,99
Espejo Scoter Ovalado Mib (Hilo Delgado)	S/ 30,00	3	1	2	1,75%	S/ 0,81
Estribo Delantero Gy150/Gy200 (Cod.1764nl)	S/ 66,00	3	1	2	1,75%	S/ 1,91
Faro Delantero Bros (Cod.1534-NI)	S/ 54,00	3	1	2	1,75%	S/ 2,22
Faro Delantero Bros C/Masc.Blanco (Cod.4292-NI)	S/ 165,00	5	1	4	1,75%	S/ 10,99
Faro Delantero Bros-8a C/Mascara Azul (Cod.4291-NI)	S/ 220,00	4	1	3	1,75%	S/ 13,32
Faro Delantero Cg125 Mib (Grande)	S/ 15,00	4	1	3	1,75%	S/ 0,83
Faro Delantero Gy S/M	S/ 76,00	3	1	2	1,75%	S/ 2,86
Faro Delantero Harly Ovalado (Cod.2556-NI)	S/ 50,00	6	1	5	1,75%	S/ 3,94
Faro Posterior Cg-125 S/Base Fortte X40 (Cod.05791-Ic)	S/ 2 355,00	3	1	2	1,75%	S/ 98,22
Faro Posterior Exceed	S/ 22,00	5	1	4	1,75%	S/ 1,70
Faro Posterior Gy150 Rcc	S/ 12,00	4	1	3	1,75%	S/ 0,66
Faro Posterior Led M/Circular Std (Cod.L0sxl015-Ilc)	S/ 216,00	5	1	4	1,75%	S/ 16,86
Faro Posterior Led M/Cuadrado Std (Cod.L0sxl018-Ilc)	S/ 39,00	3	1	2	1,75%	S/ 1,36
Faro Posterior Led Rojo / Ambar Gy01r	S/ 60,00	4	1	3	1,75%	S/ 3,19
Faro Posterior Placa Ab-110-11 (Cod.035412-Ab)	S/ 46,00	3	1	2	1,75%	S/ 1,64
Filtro Aceite 30001 (Filtro 3003 Denso)	S/ 120,00	3	1	2	1,75%	S/ 4,84
Filtro Aceite Bls-1000 Wb	S/ 480,00	5	1	4	1,75%	S/ 30,35
Filtro Aceite Bls-1001 Wb	S/ 216,00	5	1	4	1,75%	S/ 13,22
Filtro Aceite Bls-111 Wb	S/ 285,00	4	1	3	1,75%	S/ 12,46
Filtro Aceite Bls-1446 Wb (Cod.Dvm)	S/ 224,00	3	1	2	1,75%	S/ 8,29
Filtro Aceite Bls-19n Wb	S/ 110,00	5	1	4	1,75%	S/ 6,81
Filtro Aceite Bls-1a Wb (Cod.Lj / 1006-Vic)	S/ 15,00	5	1	4	1,75%	S/ 1,14
Filtro Aceite Bls-26 Wb	S/ 240,00	5	1	4	1,75%	S/ 18,73
Filtro Aceite Bls-260 Wb (Cod.1011-Vic)	S/ 104,00	5	1	4	1,75%	S/ 6,51
Filtro Aceite Bls-3003 Wb (Cod.Lj)	S/ 160,00	3	1	2	1,75%	S/ 4,20
Filtro Aceite Bls-3011 Wb	S/ 144,00	3	1	2	1,75%	S/ 6,20
Filtro Aceite Bls-32 Wb	S/ 156,00	5	1	4	1,75%	S/ 9,86
Filtro Aceite Bls-51 Wb	S/ 36,00	6	1	5	1,75%	S/ 3,00
Filtro Aceite Bls-519 Wb	S/ 104,00	6	1	5	1,75%	S/ 8,61
Filtro Aceite Bls-54 Wb	S/ 700,00	3	1	2	1,75%	S/ 19,31
Filtro Aceite Bls-682a Wb (Cod.1032-Vic)	S/ 65,00	4	1	3	1,75%	S/ 3,50
Filtro Aceite Bls-8 Wb	S/ 78,00	5	1	4	1,75%	S/ 4,88

Filtro Aceite Bls-800 Wb Sellado	S/ 98,00	5	1	4	1,75%	S/ 7,58
Filtro Aceite Bls-833 Wb	S/ 275,00	3	1	2	1,75%	S/ 11,84
Filtro Aceite Bls-838 Wb	S/ 132,00	5	1	4	1,75%	S/ 9,06
Filtro Aceite Bls-9 Wb (Cod.1042-Vic)	S/ 126,00	3	1	2	1,75%	S/ 4,83
Filtro Aceite Bls-916 Wb (Cod.1667-Vic)	S/ 112,00	5	1	4	1,75%	S/ 8,14
Filtro Aceite Fpl-3011k Fil Power	S/ 200,00	3	1	2	1,75%	S/ 8,61
Filtro Aceite Lf-1a Lys	S/ 34,00	4	1	3	1,75%	S/ 1,62
Filtro Aceite Lf-27 Lys	S/ 216,00	5	1	4	1,75%	S/ 15,69
Filtro Aceite Lf-3006 Lys	S/ 156,00	4	1	3	1,75%	S/ 7,03
Filtro Aceite Lf-3007 A Lys	S/ 154,00	5	1	4	1,75%	S/ 10,26
Filtro Aceite Lf-32 Lys	S/ 56,00	5	1	4	1,75%	S/ 3,96
Filtro Aceite Lf-6890 Lys	S/ 80,00	3	1	2	1,75%	S/ 2,80
Filtro Aceite Lf-8 Lys (Cod.361-Vic)	S/ 45,00	4	1	3	1,75%	S/ 2,33
Filtro Aceite Lf-80 Lys	S/ 260,00	4	1	3	1,75%	S/ 15,39
Filtro Aceite Lf-916 Lys	S/ 135,00	3	1	2	1,75%	S/ 3,54
Filtro Aceite Per 1a Puralator	S/ 12,00	5	1	4	1,75%	S/ 0,81
Filtro Aceite Per-4476	S/ 180,00	3	1	2	1,75%	S/ 5,09
Filtro Aire Carro 0x000 (Hyundai I10)	S/ 96,00	3	1	2	1,75%	S/ 4,13
Filtro Aire Carro 11090 (Toyota Corrolla 2058 Blanco)	S/ 133,00	3	1	2	1,75%	S/ 4,65
Filtro Aire Carro 1500a098 (Mitsubishi L200)	S/ 81,00	3	1	2	1,75%	S/ 2,23
Filtro Aire Carro Ir100 (Kia Rio)	S/ 115,00	3	1	2	1,75%	S/ 3,09
Filtro Aire Carro 28113-1y100 (Kya Picanto)	S/ 120,00	5	1	4	1,75%	S/ 9,20
Filtro Aire Carro Ae-1031 Wb (Toyota Yaris 2014)	S/ 130,00	5	1	4	1,75%	S/ 9,88
Filtro Aire Carro Ae-145g Wb	S/ 154,00	3	1	2	1,75%	S/ 6,63
Filtro Aire Carro Ae-146 Wb	S/ 88,00	3	1	2	1,75%	S/ 3,73
Filtro Aire Carro Ae-1602 Wb (	S/ 60,00	3	1	2	1,75%	S/ 2,26
Filtro Aire Carro Ae-2024g Wb	S/ 110,00	5	1	4	1,75%	S/ 6,73
Filtro Aire Carro Ae-2052g Wb	S/ 168,00	4	1	3	1,75%	S/ 10,06
Filtro Aire Carro Ae-21030im Wb	S/ 20,00	3	1	2	1,75%	S/ 0,71
Filtro Aire Carro Ae-4180 Wb	S/ 152,00	4	1	3	1,75%	S/ 7,06
Filtro Aire Carro Ae-5499 Wb	S/ 150,00	5	1	4	1,75%	S/ 9,99
Filtro Aire Carro Af-2058g Wb	S/ 110,00	5	1	4	1,75%	S/ 8,21
Filtro Aire Carro Afl-1030 Lys	S/ 22,00	5	1	4	1,75%	S/ 1,61
Filtro Aire Carro Afl-1134 Lys	S/ 180,00	4	1	3	1,75%	S/ 10,90
Filtro Aire Carro Afl-2024 Lys	S/ 66,00	5	1	4	1,75%	S/ 4,88
Filtro Aire Carro Afl-2031 Lys (Hyundai Accent)	S/ 66,00	4	1	3	1,75%	S/ 3,69
Filtro Aire Carro Afl-21050 Lys	S/ 69,00	4	1	3	1,75%	S/ 3,90
Filtro Aire Carro Afl-370 Lys	S/ 54,00	3	1	2	1,75%	S/ 2,11
Filtro Aire Carro Afl-6903 Hd Lys	S/ 132,00	5	1	4	1,75%	S/ 8,26
Filtro Aire Carro Afl-9501 Lys (Cod.1909-Vic)	S/ 222,00	6	1	5	1,75%	S/ 18,52
Filtro Aire Carro Bae-4031 Wb (Toyota)	S/ 207,00	4	1	3	1,75%	S/ 10,72
Filtro Aire Carro Da-1485 Daruma	S/ 126,00	2	1	1	1,75%	S/ 3,05
Filtro Aire Carro Da-170 Daruma	S/ 84,00	6	1	5	1,75%	S/ 7,01
Filtro Aire Carro Da-2001 Daruma	S/ 69,00	4	1	3	1,75%	S/ 3,95
Filtro Aire Carro Da-6849 Daruma (Mazda)	S/ 270,00	3	1	2	1,75%	S/ 7,27
Filtro Aire Carro Fpa-110 Fill Power	S/ 52,00	2	1	1	1,75%	S/ 1,26
Filtro Aire Carro Fpa-2723 Fill Power	S/ 62,00	3	1	2	1,75%	S/ 1,92
Filtro Aire Carro Saf-6-5726 Seineca	S/ 40,00	3	1	2	1,75%	S/ 1,29
Filtro Aire Carro Saf-6-5764 Seineca	S/ 40,00	4	1	3	1,75%	S/ 2,05
Filtro Aire Carro Saf-L-5659 Air Filter	S/ 38,00	2	1	1	1,75%	S/ 0,89
Filtro Aire Carro Saf-L-5689 Seineca	S/ 22,00	6	1	5	1,75%	S/ 1,76
Filtro Aire Carro Saf-Q-5509 = Fpa-115	S/ 96,00	5	1	4	1,75%	S/ 6,14
Filtro Aire Saf-Q-5498=Da-153 (Hyunday)	S/ 150,00	5	1	4	1,75%	S/ 9,99
Filtro Petroleo 2e900 (Hyundai H1)	S/ 88,00	5	1	4	1,75%	S/ 5,74
Filtro Petroleo Bls-1332 Wb (Cod.1046-Vic)	S/ 56,00	4	1	3	1,75%	S/ 2,86
Filtro Petroleo Bls-150 Wb	S/ 156,00	5	1	4	1,75%	S/ 10,07
Filtro Petroleo Bls-265 Wb (Cod.1050-Vic)	S/ 96,00	5	1	4	1,75%	S/ 6,78
Filtro Petroleo Bls-30 Wb (Toyota Coaster Corolla)	S/ 104,00	4	1	3	1,75%	S/ 4,83
Filtro Petroleo Bls-304 Wb	S/ 104,00	3	1	2	1,75%	S/ 3,64
Filtro Petroleo Bls-356 Wb (Cod.Lj/4861-Vic)	S/ 100,00	3	1	2	1,75%	S/ 2,96
Filtro Petroleo Bls-8220 Wb	S/ 180,00	5	1	4	1,75%	S/ 14,05
Filtro Petroleo Bps-305 Wb	S/ 66,00	4	1	3	1,75%	S/ 3,55
Filtro Petroleo Bps-355 Wb (Cod.Vic)	S/ 200,00	6	1	5	1,75%	S/ 16,68
Filtro Petroleo Bps-8125339 Wb	S/ 288,00	3	1	2	1,75%	S/ 11,62
Filtro Petroleo Dp-1011 Daruma	S/ 84,00	4	1	3	1,75%	S/ 4,75
Filtro Petroleo F63181 Puralator	S/ 30,00	5	1	4	1,75%	S/ 2,22
Filtro Petroleo Fpf-854-K Filpower	S/ 148,00	4	1	3	1,75%	S/ 8,76
Filtro Petroleo Hwp-523p Highfil	S/ 100,00	3	1	2	1,75%	S/ 3,30
Filtro Petroleo Lfp-1332 Lys	S/ 90,00	4	1	3	1,75%	S/ 5,33
Filtro Petroleo Lfp-2330 Lys	S/ 88,00	5	1	4	1,75%	S/ 5,45
Filtro Petroleo Lfp-305 Nx Lys	S/ 275,00	6	1	5	1,75%	S/ 22,94
Filtro Petroleo Lfp-354 Nx Lys	S/ 300,00	5	1	4	1,75%	S/ 18,97
Filtro Petroleo Lfp-796 Lys	S/ 88,00	5	1	4	1,75%	S/ 6,81
Filtro Petroleo Lfp-829 Lys	S/ 154,00	6	1	5	1,75%	S/ 12,43
Filtro Petroleo Lp-9010 Lys	S/ 225,00	6	1	5	1,75%	S/ 18,77
Filtro Petroleo Sof-2-2022 Seineca	S/ 15,00	3	1	2	1,75%	S/ 0,63
Filtro Petroleo Sof-7-2389 Seineca	S/ 26,00	4	1	3	1,75%	S/ 1,50
Foco Delantero Cb125 6v Komex	S/ 51,00	3	1	2	1,75%	S/ 1,61
Foco Delantero Cg 12v 30/30w Rcc	S/ 144,00	5	1	4	1,75%	S/ 9,01
Foco Delantero Gl Tornasol Frtn 168	S/ 80,00	2	1	1	1,75%	S/ 1,83
Foco Delantero Gl125 Led H4 (Cod.4898-Rnl)	S/ 34,00	5	1	4	1,75%	S/ 2,52
Foco Delantero H4 12v/50/50w Zhu-150 Zhenghe	S/ 14,00	6	1	5	1,75%	S/ 1,13
Foco Delantero Led 3200 Lm Hjj62 Std	S/ 165,00	3	1	2	1,75%	S/ 6,66
Foco Direccional Ba15s Blanco Bjr	S/ 12,00	5	1	4	1,75%	S/ 0,75
Foco Direccional Parpadeante Ambar (Cod.L&L)	S/ 66,00	4	1	3	1,75%	S/ 3,73
Foco Direccional Parpadeante Blanco (Cod.L&L)	S/ 55,00	4	1	3	1,75%	S/ 2,59

Foco Faro Delantero R15 H11 12v55w, Luz Blanca	S/ 9,00	4	1	3	1,75%	S/ 0,39
Foco Faro Delantero R15 H7 12v 35/35w P22d	S/ 28,00	2	1	1	1,75%	S/ 0,64
Foco Gl 35/35 Led (Cod.B-Rf)	S/ 11 505,00	4	1	3	1,75%	S/ 588,20
Foco Lagrima Led Azul	S/ 90,00	6	1	5	1,75%	S/ 7,33
Foco Lagrima Led Blanco Sxl025 Par Std Protaper	S/ 5,00	3	1	2	1,75%	S/ 0,21
Foco Lagrima T10 Ambar Bjr	S/ 476,00	5	1	4	1,75%	S/ 32,34
Foco Led Ceramico 7 Colores - Multicolor	S/ 14,00	5	1	4	1,75%	S/ 0,93
Foco Led Delantero Sxl1	S/ 14,00	4	1	3	1,75%	S/ 0,80
Grasa Roja Balde K-2 (Cod.Cf-Drc)	S/ 885,00	4	1	3	1,75%	S/ 50,01
Grifo Gasolina Para 2 Pernos Exceed Cf	S/ 165,00	4	1	3	1,75%	S/ 7,66
Grifo Gasolina Scooter Cs125 Kigcol	S/ 48,00	4	1	3	1,75%	S/ 2,74
Guardafango Delantero Bros-2 Azul (Cod.2829-Rnl)	S/ 30,00	2	1	1	1,75%	S/ 0,77
Guardafango Delantero Bros-8a Negro (Cod.3975-Rnl)	S/ 27,00	3	1	2	1,75%	S/ 0,78
Guardafango Delantero Bros-8b Azul (Cod.3864-Rnl)	S/ 60,00	3	1	2	1,75%	S/ 1,70
Guardafango Delantero C100 110 Negro	S/ 35,00	5	1	4	1,75%	S/ 2,14
Guardafango Delantero C100 110 Rojo	S/ 35,00	3	1	2	1,75%	S/ 1,13
Guardafango Delantero Gy200 Rojo (Cod.1115-Rnl)	S/ 27,00	5	1	4	1,75%	S/ 1,96
Guardafango Delantero Mtf- Carguera Negro C/Plata	S/ 70,00	4	1	3	1,75%	S/ 3,20
Guardafango Delantero Mtf- Carguera Rojo C/Plata	S/ 35,00	4	1	3	1,75%	S/ 1,95
Guardafango Delantero Pulsar 200ns Negro	S/ 105,00	5	1	4	1,75%	S/ 6,99
Guia Arbol Levas C100 110 125 Kigcol	S/ 45,00	4	1	3	1,75%	S/ 2,39
Guia Valvula Escape Cb-125 Kas (Cod.03146-Icupi)	S/ 18,00	4	1	3	1,75%	S/ 0,84
Guia Valvula Escape Cb125 Pc Copillar Tw	S/ 7,00	5	1	4	1,75%	S/ 0,44
Guia Valvula Escape X1185 Copillar	S/ 21,00	5	1	4	1,75%	S/ 1,48
Interruptor Chapa Boton 3 Terminales R-A (Cod.Cb-Sys)	S/ 240,00	5	1	4	1,75%	S/ 16,47
Interruptor Chapa Palanca 3 On Off (Cod.Cb-Sys)	S/ 20,00	4	1	3	1,75%	S/ 0,96
Interruptor Codillo 3c On Off (Chapita) (Cod.Jmig-Cf)	S/ 4,00	4	1	3	1,75%	S/ 0,19
Jebe Catalina Dax Sf S/M	S/ 32,00	5	1	4	1,75%	S/ 2,11
Jebe Cremallera Sf S/M	S/ 42,00	4	1	3	1,75%	S/ 2,46
Jebe Pedal Arranque (Patada)(Cod.4344-Rnl)	S/ 16,00	4	1	3	1,75%	S/ 0,93
Jebe Tanque Cb-Cg Sf S/M	S/ 25,00	4	1	3	1,75%	S/ 1,28
Jebe Tanque Gl 125 (Cod.3448-Rnl)	S/ 73,00	3	1	2	1,75%	S/ 2,65
Jebe Tanque Gl Sf S/M	S/ 1,00	4	1	3	1,75%	S/ 0,05
Jebe Tanque Posterior Cb-Cg Sf S/M	S/ 3,00	3	1	2	1,75%	S/ 0,08
Jebe Tapon Carroseria (Azul) Sf S/M	S/ 14,00	3	1	2	1,75%	S/ 0,58
Jebe Tapon Carroseria (Rojo) Sf S/M	S/ 29,00	3	1	2	1,75%	S/ 0,90
Kit Carbones Arranque Pulsar135 Bjr	S/ 60,00	3	1	2	1,75%	S/ 2,02
Kit Carbones Arranque Xr200/Cg125 Bjr	S/ 110,00	4	1	3	1,75%	S/ 4,81
Kit Empaque Cabezal Honda Cg150 Tw Gasket	S/ 21,00	3	1	2	1,75%	S/ 0,85
Kit Empaque Cabezal Wave110 Gasket	S/ 10,00	5	1	4	1,75%	S/ 0,63
Kit Empaque Cabezal Wave125 Gasket	S/ 88,00	5	1	4	1,75%	S/ 6,45
Kit Empaque Cabezal Xl200 Cb200 Cadenero Gasket	S/ 26,00	4	1	3	1,75%	S/ 1,17
Kit Empaque Cabezal Yh100 Wuyan	S/ 24,00	5	1	4	1,75%	S/ 1,70
Kit Empaque Cabezal Zh-150 Cg150 Zhenghe	S/ 35,00	2	1	1	1,75%	S/ 0,85
Kit Empaque Cilindro Y Culata C110 Kigcol	S/ 14,00	5	1	4	1,75%	S/ 0,87
Kit Empaque Completo C110 Kigcol	S/ 44,00	3	1	2	1,75%	S/ 1,84
Kit Empaque Culata Y Cilindro Cg250 Enfriador Agua	S/ 7,00	4	1	3	1,75%	S/ 0,31
Kit Empaque Pulsar 135 Cabezal Kigcol	S/ 28,00	3	1	2	1,75%	S/ 1,21
Kit Reten Corona Con Rustar Mtf	S/ 21,00	4	1	3	1,75%	S/ 1,13
Liga Arrancador	S/ 0,50	3	1	2	1,75%	S/ 0,02
Liga Arrancador S/M	S/ 9,00	3	1	2	1,75%	S/ 0,35
Liga Bomba Aceite	S/ 2,00	5	1	4	1,75%	S/ 0,14
Liga Brasito Embrague 125-150	S/ 62,50	5	1	4	1,75%	S/ 4,25
Liga Caja Retroceso Carguero S/M	S/ 92,00	2	1	1	1,75%	S/ 2,17
Liga Contratuera Barra	S/ 8,00	2	1	1	1,75%	S/ 0,20
Liga Guia Valvula S/F	S/ 17,40	4	1	3	1,75%	S/ 0,78
Liga Pin De Levas Honda	S/ 1,50	5	1	4	1,75%	S/ 0,11
Liga Sello Carburador S/M	S/ 13,50	2	1	1	1,75%	S/ 0,33
Liga Tapa De Motor	S/ 24,00	6	1	5	1,75%	S/ 1,91
Llanta 16 * 300-16 K255 C/C Kenda	S/ 595,00	4	1	3	1,75%	S/ 35,62
Llanta 18 * 275-18 Sun-807 Bjr S/C	S/ 42,00	4	1	3	1,75%	S/ 2,37
Llave Calibradora De Bujia Bjr	S/ 51,00	4	1	3	1,75%	S/ 2,88
Luces - Letrero Led Taxi Std (Cod.L0sxl071-Ilc)	S/ 18,00	5	1	4	1,75%	S/ 1,17
Luces Decorativa Lazer Hgj74 Std	S/ 185,00	4	1	3	1,75%	S/ 11,20
Luna Faro Delantero Gl125 (Cod.0747-Rnl)	S/ 21,00	4	1	3	1,75%	S/ 1,17
Luz Circular Led Blanco Hgj121w Par Std	S/ 9,00	3	1	2	1,75%	S/ 0,35
Manguera Gasolina Silicona Negra 20m Bjr	S/ 185,00	4	1	3	1,75%	S/ 9,21
Manija Completa Embrague (Mod Wanxin Org)	S/ 24,00	4	1	3	1,75%	S/ 1,42
Manija Sola Embrague Gl (Perno Delgado)	S/ 147,00	4	1	3	1,75%	S/ 7,52
Manubrio Esponja Azul Bjr (Cod.53140-Epj-Azu-Bjr)	S/ 30,00	4	1	3	1,75%	S/ 1,61
Mataperro - Protector Pierna Mod Wx (Cod.Asr)	S/ 180,00	4	1	3	1,75%	S/ 10,41
Media Luna Tubo Escape (Cod.Cb-Sand)	S/ 24,00	3	1	2	1,75%	S/ 0,86
Mica Mascara Stor (Cod.3613-Nl)	S/ 10,00	5	1	4	1,75%	S/ 0,73
Mica Posterior Cg125 C/Direccional Ambar	S/ 24,00	5	1	4	1,75%	S/ 1,47
Parador Lateral Fz16 Bjr (Cod.21c-F7311-004st-Bjr)	S/ 12,00	6	1	5	1,75%	S/ 0,96
Parador Lateral Pulsar 180 Bjr (Cod.Jc-1610-174st-Bjr)	S/ 65,00	3	1	2	1,75%	S/ 2,80
Parador Lateral Pulsar 200ns Bjr (Cod.Jl-1132-014st-Bjr)	S/ 12,00	3	1	2	1,75%	S/ 0,39
Patin Embrague Fz16 Bjr (Cod.Ptn-Emb-Szr-Bjr)	S/ 27,00	3	1	2	1,75%	S/ 0,74
Patin Embrague Pulsar 180/200/220 Bjr	S/ 27,00	3	1	2	1,75%	S/ 0,84
Pedal Arranque Bross Negro S/M (Cod.Bi)	S/ 80,00	4	1	3	1,75%	S/ 4,63
Pedal Cambio Cg-Gl Largo	S/ 32,00	4	1	3	1,75%	S/ 1,57
Pedal Cambio Dax70 Curvo Ch(Cod.3561-Nl)	S/ 30,00	5	1	4	1,75%	S/ 2,16
Pedal Cambio Mtf - Carguera Articulado Mega	S/ 60,00	3	1	2	1,75%	S/ 2,22
Pedal Freno Cg125 S/M (Cod.3296-Tec)	S/ 10,00	3	1	2	1,75%	S/ 0,38
Perno C/Tuerca A/Post Doble Furgon 14mm X 60mm	S/ 24,00	3	1	2	1,75%	S/ 0,77
Perno C/Tuerca A/Post Furgon 14mm X 42mm	S/ 25,00	3	1	2	1,75%	S/ 0,79

Perno Carter - Aceite Std (Cod.63010890-Ilc)	S/ 3,00	5	1	4	1,75%	S/ 0,20
Perno Hex 5/16 X 3 1/2 Hc G-2 Zinc (	S/ 4,00	6	1	5	1,75%	S/ 0,33
Perno Hex M6 X 25 Hc 5.8 (Cod.Cid) Sin Tuerca	S/ 148,00	6	1	5	1,75%	S/ 11,85
Perno M10 X 120 Hf (8-E) C/T (Cod.Mp)	S/ 64,60	5	1	4	1,75%	S/ 5,04
Pin Freno Posterior Mtf 100mm (Cod.1655-Nl)	S/ 8,00	5	1	4	1,75%	S/ 0,52
Pintura Spray Aluminio 26 Shark (Cod.8844-H)	S/ 230,00	5	1	4	1,75%	S/ 15,32
Pintura Spray Amarillo Limon 41 Shark (Cod.8856-H)	S/ 84,00	2	1	1	1,75%	S/ 2,09
Pintura Spray Azul Brillante 310 Shark (Cod.8870-H)	S/ 49,00	5	1	4	1,75%	S/ 3,46
Pintura Spray Blanco Brillante 16 Shark (Cod.8839-H)	S/ 182,00	5	1	4	1,75%	S/ 11,51
Pintura Spray Celeste Cielo 32c Shark	S/ 7,00	5	1	4	1,75%	S/ 0,49
Pintura Spray Gris 22 Shark (Cod.8843-H)	S/ 35,00	5	1	4	1,75%	S/ 2,71
Pintura Spray Gris Anticorrosivo 08 Shark (Cod.8835-H)	S/ 84,00	4	1	3	1,75%	S/ 3,90
Pintura Spray Gris Oscuro 84 Shark (Cod.8866-H)	S/ 63,00	5	1	4	1,75%	S/ 4,58
Pintura Spray Negro Brillante 11 Shark (Cod.8837-H)	S/ 861,00	5	1	4	1,75%	S/ 54,44
Pintura Spray Negro Mate 12 Shark (Cod.8838-H)	S/ 77,00	4	1	3	1,75%	S/ 3,63
Pintura Spray Rojo Fuego 73 Shark (Cod.8864-H)	S/ 126,00	6	1	5	1,75%	S/ 9,92
Pintura Spray Rojo Oscuro 75 Shark (Cod.8865-H)	S/ 154,00	3	1	2	1,75%	S/ 5,49
Pintura Spray Rosado 313 Shark (Cod.9356-H)	S/ 35,00	4	1	3	1,75%	S/ 1,72
Pintura Spray Silver 36 Shark (Cod.8850-H)	S/ 56,00	4	1	3	1,75%	S/ 3,16
Pintura Spray Verde Oscuro 48 Shark (Cod.8858-H)	S/ 28,00	3	1	2	1,75%	S/ 0,92
Piñon Arrastre 15t Cb-125 X200 Fortte (Cod.02900-Ic)	S/ 65,00	4	1	3	1,75%	S/ 3,32
Piñon Arrastre 15t Pulsar 135 (Cod.0256-Rnl)	S/ 132,00	3	1	2	1,75%	S/ 4,80
Piñon Arrastre 15t Xcd 125 Tecni	S/ 60,00	6	1	5	1,75%	S/ 4,72
Piñon Arrastre 17t Mod Fz-16 Tecni	S/ 36,00	3	1	2	1,75%	S/ 1,26
Piñon Torre 19t Cg125 150 Kigcol	S/ 48,00	2	1	1	1,75%	S/ 1,23
Piñon Torre 19t Cg200 250 Kigcol Cod27230-567-19t	S/ 60,00	5	1	4	1,75%	S/ 4,16
Piston Kit Cb125 0.25 (Solo Caja Rj) Sf Art Thai	S/ 90,00	4	1	3	1,75%	S/ 5,45
Piston Kit Cb125 0.25 Sf Art	S/ 30,00	4	1	3	1,75%	S/ 1,70
Piston Kit Cb125 0.25 Sukoki Sf	S/ 96,00	5	1	4	1,75%	S/ 6,07
Piston Kit Cb125 0.50 Mitsuboshi	S/ 347,40	4	1	3	1,75%	S/ 20,80
Piston Kit Cb125 Std (Solo Caja Rj) Sf Art	S/ 30,00	4	1	3	1,75%	S/ 1,39
Piston Kit Cb125 Std (Solo Caja Rj) Sf Art Thai	S/ 120,00	4	1	3	1,75%	S/ 5,81
Piston Kit Cb125 Std Art Tkrj	S/ 210,00	5	1	4	1,75%	S/ 13,42
Piston Kit Cb125 Std Mitsuboshi	S/ 463,20	5	1	4	1,75%	S/ 29,29
Piston Kit Cg125 0.25 Sf Art	S/ 150,00	5	1	4	1,75%	S/ 11,30
Piston Kit Cg125 0.50 Titan2002 Sukoki	S/ 30,90	5	1	4	1,75%	S/ 2,08
Piston Kit Cg125 Std Sf Art	S/ 180,00	4	1	3	1,75%	S/ 8,96
Piton Jebe (Pequeño) (Cod.Cb-Ebig-Piedra)	S/ 4,00	5	1	4	1,75%	S/ 0,29
Porta Catalina 6huecos Exceed	S/ 25,00	4	1	3	1,75%	S/ 1,19
Porta Chapa Gl Wx Simple S/M Sf	S/ 56,00	5	1	4	1,75%	S/ 3,69
Porta Chapa Modelo Wx125 150-A	S/ 12,00	6	1	5	1,75%	S/ 0,94
Porta Zapata Delantera Modelo Wx125 150-A (Cod.Asr)	S/ 185,00	3	1	2	1,75%	S/ 6,47
Porta Zapata Sola Delantera Cb125 Tw	S/ 27,00	4	1	3	1,75%	S/ 1,43
Porta Zapata Sola Delantera Cb-Cg Rtm Cod2908	S/ 221,00	6	1	5	1,75%	S/ 18,43
Porta Zapata Sola Delantera Cg125 Rtm	S/ 18,00	6	1	5	1,75%	S/ 1,49
Porta Zapata Sola Delantera Gl	S/ 80,00	4	1	3	1,75%	S/ 3,93
Porta Zapata Sola Delantera Wx	S/ 18,00	4	1	3	1,75%	S/ 1,09
Porta Zapata Sola Posterior Cb125 S/M	S/ 68,00	6	1	5	1,75%	S/ 5,67
Protector D/Barra Negro C/Diseño Set	S/ 17,00	4	1	3	1,75%	S/ 1,02
Protector Telescop Diamond Rojo Metalico	S/ 195,00	5	1	4	1,75%	S/ 12,33
Punta Cardan P/Soldar 17mm (Cod.5679-Rnl)	S/ 26,00	5	1	4	1,75%	S/ 1,96
Punta Cardan P/Soldar 20mm (Cod.5680-Rnl)	S/ 117,00	4	1	3	1,75%	S/ 5,19
Ramal Completo Cb	S/ 140,00	6	1	5	1,75%	S/ 11,02
Ramal Completo Cb Taiwan	S/ 80,00	3	1	2	1,75%	S/ 2,21
Ramal Completo Gy200 (Cod.1763-Nl)	S/ 145,00	4	1	3	1,75%	S/ 6,73
Ramal Completo Para Tablero	S/ 12,00	4	1	3	1,75%	S/ 0,52
Resorte Arranque Fz16 Bjr (Cod.21c-E5674-004st-Bjr)	S/ 15,00	5	1	4	1,75%	S/ 1,16
Resorte Arranque Pulsar 135/180/Discover125st Bjr	S/ 15,00	2	1	1	1,75%	S/ 0,34
Resorte Puerta Pequeño Asr	S/ 6,00	5	1	4	1,75%	S/ 0,46
Reten 10-16-4 Caja Retroceso (Carguero) Rcc	S/ 6,00	6	1	5	1,75%	S/ 0,50
Reten 12-25-7 C-Ruster (Carguero) Rcc	S/ 10,00	6	1	5	1,75%	S/ 0,83
Reten 13.8-24.5 C70-50-100-110 S/M	S/ 32,00	2	1	1	1,75%	S/ 0,80
Reten 20-42-8 Furgon Rcc	S/ 12,00	2	1	1	1,75%	S/ 0,28
Reten 20-47-7 C-Ruster (Carguero) Rcc	S/ 15,00	4	1	3	1,75%	S/ 0,80
Reten 25-34-5 Tw Sfk	S/ 15,00	4	1	3	1,75%	S/ 0,68
Reten 25-35-6 Caja Retroceso Furgon Sfk	S/ 44,00	4	1	3	1,75%	S/ 2,25
Reten 25-35-9 Carguero S/M	S/ 17,50	4	1	3	1,75%	S/ 0,91
Reten 25-47-10 Furgon Sfk	S/ 63,00	5	1	4	1,75%	S/ 4,32
Reten 28-45-58-10.5 Caja Retro S/M	S/ 50,00	4	1	3	1,75%	S/ 2,32
Reten 30-62-12 Carguero Copillar	S/ 30,00	5	1	4	1,75%	S/ 2,22
Reten 32-47-8 Corona S/M	S/ 15,00	5	1	4	1,75%	S/ 1,00
Reten 33-46-11 S/M	S/ 24,50	3	1	2	1,75%	S/ 0,74
Reten 47-58-7 Carguero S/M	S/ 36,00	5	1	4	1,75%	S/ 2,35
Reten 8-16-5 Caja Retroceso (Carguero) Rcc	S/ 10,00	5	1	4	1,75%	S/ 0,70
Rodaje 6001 (Me-28 Mi-12) (Cod.0778-Nl)	S/ 36,00	3	1	2	1,75%	S/ 1,02
Rodaje 6006 Nachi (Me-55 Mi-30)(Cod.Pg)	S/ 180,00	5	1	4	1,75%	S/ 13,44
Rodaje 6007 Kbc (Me-62 Mi-35)	S/ 24,00	5	1	4	1,75%	S/ 1,52
Rodaje 6202 Bmt (Me-35 Mi-15)	S/ 2,50	4	1	3	1,75%	S/ 0,11
Rodaje 6204 Fortte (Me-47 Mi-20)	S/ 6,00	4	1	3	1,75%	S/ 0,35
Rodaje 6305 Koyo (Me-62 Mi-25)	S/ 32,00	3	1	2	1,75%	S/ 1,03
Seguro Cadena 428h (Cod.Bi)	S/ 3,00	2	1	1	1,75%	S/ 0,07
Seguro Piñon Arrastre Zh-110 (Cod.63011628-Ilc)	S/ 30,00	5	1	4	1,75%	S/ 2,12
Seguro Valvula Cg Honda	S/ 48,00	4	1	3	1,75%	S/ 2,10
Selector - Patin Embrague Tipo A Kigcol	S/ 145,00	3	1	2	1,75%	S/ 5,46
Selector Cambio Wx Cb125 (Cod.2153-Rnl)	S/ 165,00	3	1	2	1,75%	S/ 4,66
Selector Cambios G1125 Chino	S/ 115,00	3	1	2	1,75%	S/ 3,71

Selenio 5 Salidas Scooter Zhenghe (Cod.61011010-Ilc)	S/ 15,00	3	1	2	1,75%	S/ 0,45
Selenio 6 Cables Scooter 175 Zhenghe	S/ 46,00	5	1	4	1,75%	S/ 3,28
Selenio Cgl150 Kigcol	S/ 116,00	6	1	5	1,75%	S/ 9,44
Selenio Mtf C250g 7/Cables 10x8.5cm Trifas Zonco	S/ 140,00	4	1	3	1,75%	S/ 8,29
Selenio Torito Bajaj 4t Kigcol (Cod.AF-201008)	S/ 44,00	5	1	4	1,75%	S/ 3,26
Selenio Zh-16 Zhenghe (Cod63011645)	S/ 40,00	6	1	5	1,75%	S/ 3,26
Separador Disco Metal Cg125/150/200 Kigcol	S/ 60,00	3	1	2	1,75%	S/ 2,42
Separador Disco Mtf - Carguera	S/ 9,00	3	1	2	1,75%	S/ 0,36
Socate Relay Losa (Cod.L&L)	S/ 81,00	5	1	4	1,75%	S/ 5,07
Socate Relay Taiwan (Plastico) (Cod.L&L)	S/ 30,00	4	1	3	1,75%	S/ 1,70
Stove Bolt Mm C/Cilindro M5 X 25	S/ 210,00	3	1	2	1,75%	S/ 9,04
Super Glue Soldimix Cont. 1gramo	S/ 120,00	4	1	3	1,75%	S/ 6,46
Tablero Bross Electrico	S/ 84,00	5	1	4	1,75%	S/ 5,99
Tablero GI-Wx Mecanico GI Bs	S/ 188,00	3	1	2	1,75%	S/ 5,31
Tablero Mostrito Electronico A Std Zhenghe	S/ 342,00	6	1	5	1,75%	S/ 28,53
Tablero Mostrito S/M (Cod63010918)	S/ 285,00	6	1	5	1,75%	S/ 23,20
Tapa Enfriador M/Furgon (Cod.2950-NI)	S/ 25,00	5	1	4	1,75%	S/ 1,63
Tapa Lateral Cgl125 C/Chapa Rojo S/M (Rayito)	S/ 300,00	6	1	5	1,75%	S/ 25,02
Tapa Lateral GI S/Chapa Rojo (Rayito)	S/ 50,00	4	1	3	1,75%	S/ 2,52
Tapa Tanque Plsr 135 (Pulsar 135)(Cod.4536-NI)	S/ 31,00	3	1	2	1,75%	S/ 1,23
Tensor Levas 110 Set (Cod.5582-Rnl)	S/ 46,00	4	1	3	1,75%	S/ 2,75
Terminales Ojo Rijido (Terminal De Bateria) (Cod.Sys)	S/ 435,50	5	1	4	1,75%	S/ 27,54
Termostato Carguero Lzhf200 Zhenghe	S/ 174,00	4	1	3	1,75%	S/ 7,96
Tren Balancin Cg125/150 Bjr	S/ 250,00	5	1	4	1,75%	S/ 15,81
Tren Balancin Cg150 (Cod.Asr)	S/ 125,00	3	1	2	1,75%	S/ 3,70
Tuerca Hex 1/4 (Cod.Mp)	S/ 27,20	3	1	2	1,75%	S/ 0,84
Tuerca Hex 5/16 Hc Zinc Gr2 (Cod.Cid)	S/ 59,00	5	1	4	1,75%	S/ 3,81
Tuerca M10 Hf 5.8 (Espejo) (Cod.Cid)	S/ 36,00	5	1	4	1,75%	S/ 2,54
Valvula Admision Cg Jp Nitan	S/ 144,00	5	1	4	1,75%	S/ 9,49
Valvula Admision GI Tw S/M	S/ 30,00	3	1	2	1,75%	S/ 1,15
Valvula Escape Cd100-110 Hero Tw Copillar	S/ 72,00	3	1	2	1,75%	S/ 3,05
Valvula Escape Cg Jp S/M	S/ 224,00	3	1	2	1,75%	S/ 8,59
Valvula Escape GI Jp S/M	S/ 52,00	5	1	4	1,75%	S/ 3,81
Valvula Escape GI Tw S/M	S/ 64,00	4	1	3	1,75%	S/ 3,49
Valvula Escape XI Jp S/M	S/ 140,00	5	1	4	1,75%	S/ 8,85
Valvula Escape XI Jp Tkrj	S/ 108,00	6	1	5	1,75%	S/ 9,01
Valvula Escape XI185 Tw Copillar	S/ 33,00	5	1	4	1,75%	S/ 2,13
Zapata Freno Dt Yamaha 3k6-W253e-00	S/ 24,00	3	1	2	1,75%	S/ 0,68
Zapata Freno Dt Yamaha Ede	S/ 6,00	2	1	1	1,75%	S/ 0,15
Zapata Freno GI Honda Ede	S/ 42,00	3	1	2	1,75%	S/ 1,21
Zapata Freno GI125 (Roja) Bmt	S/ 21,00	4	1	3	1,75%	S/ 1,24
Zapata Freno GI125 (Roja) Fortte	S/ 14,00	5	1	4	1,75%	S/ 0,93
Zapata Freno GI125 (Roja) Rtm	S/ 21,00	4	1	3	1,75%	S/ 0,93
Zapata Freno Posterior 180mm Mtf - Carguera Hidraulica	S/ 51,00	4	1	3	1,75%	S/ 2,92
<b>Total</b>	<b>S/ 66 564,72</b>					<b>S/ 3 576,44</b>

**Fuente: Elaboración propia**

### Anexo 10: Perdida por obsolescencia

Productos	Cantidad	Precio costo	Precio venta	Perdida
Abrazaderas 1/2 s/m	23	S/0.25	S/0.60	S/5.75
Abrazaderas 3 1/2 s/m	9	S/0.95	S/2.50	S/8.55
Aceite 15w40 castrol crb plus (balde 18.93l)	6	S/229.14	S/323.00	S/1,374.84
Aceite 15w40 castrol crb plus (galon 3.78lt)	6	S/50.42	S/68.00	S/302.52
Aceite 15w40 shell rimula r4x 1lt	2	S/17.95	S/23.00	S/35.90
Aceite 20w50 puma 4t super	0	S/13.90	S/18.00	S/0.00
Aceite 25w50 mobil delvac (galon)	16	S/51.23	S/72.00	S/819.68
Aceite 25w60 cam2 turbo xv	8	S/157.34	S/285.00	S/1,258.72
Aceite 5w30 repsol elite fully synthetic	10	S/23.70	S/40.00	S/237.00
Aditivo para motor gasolinero	10	S/7.50	S/15.00	S/75.00
Alternador o rebobinado 02b c/base zh-110at	2	S/17.66	S/33.00	S/35.32
Alternador o rebobinado 02b c100 c110 2b	2	S/23.70	S/35.00	S/47.40
Alternador o rebobinado 02b c100/c110	1	S/23.24	S/35.00	S/23.24
Alternador o rebobinado 04b wx125-a	1	S/20.60	S/31.00	S/20.60
Alternador o rebobinado 06b 2h c110	1	S/18.00	S/33.00	S/18.00
Alternador o rebobinado 08b 2h	1	S/35.74	S/55.00	S/35.74
Alternador o rebobinado 08b 2h scooter gy6/125/150	2	S/24.28	S/35.00	S/48.56
Alternador o rebobinado 08b 3h	2	S/24.17	S/35.00	S/48.34
Alternador o rebobinado 08b 3h cg150	1	S/20.28	S/35.00	S/20.28
Alternador o rebobinado 08b 3h cg150	2	S/18.00	S/29.00	S/36.00
Amortiguador cb125 cromado copillar cod52400-115-720cr	15	S/10.00	S/59.00	S/150.00
Amortiguador cb125 negro	8	S/40.00	S/49.00	S/320.00
Amortiguador cb125 rojo copillar cod52400-115-720rj	29	S/10.00	S/59.00	S/290.00
Amortiguador cb125 uno negro	1	S/40.00	S/49.00	S/40.00
Amortiguador central bross gy150 28cm	7	S/56.00	S/89.00	S/392.00
Amortiguador central gy150 200	9	S/75.00	S/93.00	S/675.00
Amortiguador gl ancho cromado	1	S/40.00	S/49.00	S/40.00
Amortiguador gl125 negro copillar	1	S/0.00	S/75.00	S/0.00
Amortiguador gl125 negro sf jj (wx)	2	S/0.00	S/0.00	S/0.00
Anillos cg125 std	3	S/8.07	S/13.00	S/24.21
Anillos cg125 std h383621	3	S/14.18	S/18.90	S/42.54
Anillos cg250 0.50 tw osak	7	S/9.00	S/14.00	S/63.00
Anillos cg250 std tw osak	5	S/9.00	S/14.00	S/45.00
Anillos cg1125 std storn	4	S/19.00	S/28.00	S/76.00
Anillos cg-xl185 0.75 h427000 jp tp	1	S/22.50	S/28.90	S/22.50
Aro delantero aluminio 160-18 estrella eje grueso plata (cod.2665-ml)	8	S/109.00	S/135.00	S/872.00

Aro delantero aluminio 160-18 estrella negro (cod.2833-ml)	6	S/107.00	S/135.00	S/642.00
Aro posterior magnesio 1.85x18 (dorado)	3	S/245.10	S/300.00	S/735.30
Barras - telescopicas completas wx150 c/yugo + rodaje 6302	5	S/126.17	S/155.00	S/630.85
Barras mtf c/4 amortiguador c/yugo	3	S/230.00	S/295.00	S/690.00
Base timon wx original completo s/m	0	S/10.00	S/20.00	S/0.00
Bateria 12n7bl-bs mf negra forte s/mant	3	S/48.50	S/73.00	S/145.50
Bateria 12n7l-bs mf negra fortte gl-125 s/mant	1	S/52.50	S/80.00	S/52.50
Bateria yb6l-b mgm	30	S/48.50	S/65.00	S/1,455.00
Bateria yb6l-bfp koyo	21	S/61.20	S/78.00	S/1,285.20
Bateria ytx4l-bs c/acido solong (cod.asr)	28	S/31.82	S/53.00	S/890.96
Bateria ytx7a-bs c/activador	12	S/54.90	S/75.00	S/658.80
Bateria ytx7l-bs c/acido	1	S/53.19	S/80.00	S/53.19
Biela rocket cg125 ancha tw	1	S/27.54	S/35.00	S/27.54
Cabezal completo cg200 wy varillero	3	S/285.00	S/340.00	S/855.00
Cabezal completo wy125	6	S/245.00	S/285.00	S/1,470.00
Cadena arrastre 120l-428	12	S/14.20	S/22.00	S/170.40
Caja cambio motor cg125 150	3	S/58.90	S/85.00	S/176.70
Caja cambio motor cg150	4	S/62.00	S/90.00	S/248.00
Caja cambio motor yx300	5	S/70.30	S/93.00	S/351.50
Camara 10 * 300/350-10 js87c	16	S/10.66	S/16.00	S/170.56
Camara 14 * carguero-tico	1	S/17.00	S/32.00	S/17.00
Camara 15 * kr-15 carro	5	S/21.00	S/35.00	S/105.00
Camara 18 * 300-18	1	S/9.76	S/13.00	S/9.76
Cargador de bateria universal bjr (cod.ccgb-mbt-001)	2	S/55.37	S/65.00	S/110.74
Carro completo c/eje 3/8 c/top y tuercas s/m	1	S/28.05	S/47.00	S/28.05
Casco cross c/visera negro / turquesa	1	S/116.56	S/150.00	S/116.56
Casco full face azul / rojo / blanco	2	S/159.94	S/215.00	S/319.88
Casco match1 negro / rojo	1	S/162.89	S/218.00	S/162.89
Casco off road blanco / rojo	1	S/143.30	S/190.00	S/143.30
Casco off road blanco/azul	1	S/137.00	S/190.00	S/137.00
Casco off road md-905 neg/az-xl	1	S/75.40	S/95.00	S/75.40
Casco off road tm t-l bjr (cod.hlm-md905l-trn-bjr)	2	S/75.42	S/95.00	S/150.84
Catalina 54t 428h nrx125 bjr (cod.41201-ngrh)(mi-125 mp-160)	10	S/12.26	S/18.39	S/122.60
Centrifugo c/campana bws125	5	S/87.58	S/125.00	S/437.90
Cigüeñal completo wx125 150 pin 15mm	2	S/89.00	S/135.00	S/178.00
Cilindro cbf150	2	S/91.10	S/140.00	S/182.20
Cilindro completo cg200 63mm incluye /kit balancin oval	6	S/89.21	S/125.00	S/535.26
Cola posterior complet gl125 150 negro	5	S/31.48	S/45.00	S/157.40
Cola posterior complet gl125 150 rojo	5	S/31.06	S/45.00	S/155.30
Cremallera completa 5p 6d 70/21	2	S/48.12	S/69.00	S/96.24
Cremallera completa 73t 6p 6d cg150	2	S/47.94	S/62.00	S/95.88
Cremallera completa 73t 6p 6d rodaje 6003	2	S/42.75	S/63.00	S/85.50
Empaque compartida corona rcc	10	S/5.10	S/9.00	S/51.00
Espejo c110 rcc ch (cod.1468-nl)	10	S/4.90	S/8.00	S/49.00
Espejo modelo wy s/m	15	S/5.00	S/8.00	S/75.00
Foco posterior 2 contacto 12v osaka	20	S/0.38	S/1.00	S/7.60
Kit arrastre honda boss	1	S/54.27	S/95.00	S/54.27
Kit arrastre honda wave	1	S/29.35	S/55.00	S/29.35
Kit arrastre honda xr250 tornado	1	S/49.88	S/90.00	S/49.88
Kit empaque cilindro y culata yx300 (metal)	16	S/8.80	S/12.00	S/140.80
Kit empaque cilindro y culata yx300	22	S/4.50	S/7.00	S/99.00
Líquido radiador - refrigerante verde vistory	5	S/5.21	S/13.00	S/26.05
Llanta 13 * 130/60-13 hd411 tl	7	S/54.45	S/85.00	S/381.15
Llanta 17 * 110/70zr17 mitas sportforce+ 54w	2	S/265.00	S/350.00	S/530.00
Llanta 17 * 150/60zr17 mitas sportforce+66w	3	S/232.00	S/315.00	S/696.00
Llanta 17 * 160/60zr17 mitas sportforce+69w	2	S/245.00	S/330.00	S/490.00
Llanta 18 * 120/80-18 tl k6309 trial	7	S/113.12	S/160.00	S/791.84
Manguera filtro aire	6	S/1.00	S/10.00	S/6.00
Manija racing fz16 a gris bjr (cod.50520-fz16-gri-bjr)	5	S/30.20	S/69.00	S/151.00
Manija racing fz16 a plata bjr (cod.50520-fz16-pla-bjr)	8	S/30.20	S/69.00	S/241.60
Motor 110cc a/e lf110-26h lifan	2	S/657.00	S/860.00	S/1,314.00
Motor cg125 5v a/e 156fmi-lifan(serie:156fmi-2e	2	S/756.70	S/890.00	S/1,513.40
Motor cg200 a/e 163fml-2zh lifan	2	S/1,020.00	S/1,360.00	S/2,040.00
Pastilla freno delantera 3 estrellas	1	S/4.86	S/9.00	S/4.86
Pastilla freno gn 125z	1	S/2.50	S/7.00	S/2.50
Pastilla freno wave antigua / gy	1	S/3.77	S/9.00	S/3.77
Rodaje 30209 conico	13	S/10.90	S/22.00	S/141.70
Rodaje 609 s/m (me-24 mi-9)	3	S/1.50	S/3.00	S/4.50
Rodaje 6306	13	S/8.56	S/16.00	S/111.28
Selenio cb platino jp	2	S/10.00	S/14.00	S/20.00
Soporte faro delantero gl (porta faro)(cod.ri)	29	S/4.80	S/8.00	S/139.20
Tapa lateral wx c/chapa rojo s/m	0	S/5.00	S/15.00	S/0.00
Tapa lateral wx negro ovalado	6	S/22.00	S/30.00	S/132.00
Tapa tanque unic (cod.1237-nl)	6	S/24.48	S/32.00	S/146.88
Tapas laterales carroceria (mod.honda) azul s/m sf	0	S/5.00	S/38.00	S/0.00
Tapas laterales carroceria (mod.honda) rojo s/m sf	5	S/5.00	S/38.00	S/25.00
Tapas laterales negro par gl	18	S/14.54	S/26.00	S/261.72
Templador automatico bajaj 200	21	S/4.50	S/14.00	S/94.50
Termostato carguero zh300 zhenghe (cod.63011802-iloc)	4	S/19.10	S/29.00	S/76.40
Trapezio redondo n°18 (cod.cb-sf-sand)	2	S/27.54	S/35.00	S/55.08
Valvula admision x1185 tw copillar	12	S/7.00	S/11.00	S/84.00
Vidrio de faro delantero org wx asr (luna)	20	S/5.00	S/8.00	S/100.00
<b>Total</b>		<b>S/736.00</b>	<b>S/8,412.58</b>	<b>S/11,684.29</b>
			<b>S/11,684.29</b>	<b>S/31,775.72</b>

**Fuente: Elaboración propia**

### Anexo 11: Características del modelo P y Q

Características	Modelo de revisión periódica (P)	Modelo de revisión continua (Q)
¿En qué consiste?	Sistema perpetuo, que requiere de que, cada vez que se haga un retiro o una adición al inventario, se actualicen los registros para que reflejen si se ha llegado al punto en que es necesario volver a pedir.	Conocer el nivel de stock en todo momento para emitir un pedido cuando se llegue a un nivel mínimo.
Cantidad del pedido	q, variable varía cada vez que se hace un pedido	Q, constante siempre se pide la misma cantidad
En qué momento pedir	Cuando llega el periodo de revisión.	Al momento en que la posición del inventario baja al nivel de volver a pedir
Registros	Solo se cuenta en el periodo de revisión	Cada vez que se realiza un retiro o una adición
Tamaño del inventario	Más grande que el modelo de cantidad de pedido fija (Q)	Menos que el modelo de periodo fijo (P)
Carga laboral	Se puede predecir con anticipación a la realización de un pedido ya que se sabe cuándo va a ocurrir.	Poco predecible ya que no se sabe exactamente el instante en que debe ordenarse.
Revisión	Es menos costosa que la revisión continua, dado que es menos frecuente y es para ítems de bajo movimiento.	Es más costosa que la revisión periódica, especialmente para ítems de alto movimiento.
Inventario de seguridad	Asumiendo un mismo nivel de servicio al cliente, este sistema requiere un inventario de seguridad mayor al del modelo Q (Protección sobre R + L).	Asumiendo un mismo nivel de servicio al cliente, este modelo requiere un inventario de seguridad menor al del modelo P (Protección sobre el L).
Frecuencia de pedidos	Baja, puesto que se realizan combinaciones de pedidos en conjunto a un solo proveedor	Alta, ya que se aplica para casos de un solo producto

Fuente: Elaboración propia

### Anexo 12: Matriz de enfrentamiento

Criterios	A	B	C	D	E	F	G	H	I	Puntaje	Valoración
A	1	1	1	1	1	1	1	1	1	8	7,14%
B	1	2	2	2	2	1	2	2	2	14	12,50%
C	1	2	2	2	1	1	2	2	2	13	11,61%
D	1	2	2	2	1	2	2	1	2	13	11,61%
E	1	2	1	1	2	2	2	2	2	12	10,71%
F	1	1	1	2	1	2	2	1	1	10	8,93%
G	1	2	2	2	2	2	2	2	2	15	13,39%
H	1	2	2	1	2	1	2	2	2	13	11,61%
I	1	2	2	2	2	1	2	2	2	14	12,50%
TOTAL										112	100,00

Fuente: Elaboración propia

### Anexo 13: Criterios de comparación

Criterios	
¿En qué consiste?	A
Cantidad del pedido	B
En qué momento pedir	C
Registros	D
Tamaño del inventario	E
Carga laboral	F
Revisión	G
Inventario de seguridad	H
Frecuencia de pedidos	I

Fuente: Elaboración propia

**Anexo 14: Matriz de ponderación**

Criterios	Valor	Modelo de revisión periódica (P)		Modelo de revisión continua (Q)	
		Peso	Calificación	Peso	Calificación
¿En qué consiste?	7,14%	3	0,21	2	0,14
Cantidad del pedido	12,50%	2	0,25	1	0,13
En qué momento pedir	11,61%	2	0,23	1	0,12
Registros	11,61%	2	0,23	2	0,23
Tamaño del inventario	10,71%	2	0,21	1	0,11
Carga laboral	8,93%	2	0,18	1	0,09
Revisión	13,39%	3	0,40	2	0,27
Inventario de seguridad	11,61%	2	0,23	1	0,12
Frecuencia de pedidos	12,50%	2	0,25	1	0,13
<b>PUNTAJE TOTAL</b>	<b>100 %</b>		<b>2,21</b>		<b>1,32</b>

Fuente: Elaboración propia

**Anexo 15: Costos para pedir**

Análisis del costo de personal		
Nº de trabajadores	1	1
Sueldo (promedio/mes)	S/ 1 500,00	S/ 3 500,00
Sueldo (promedio/año)	S/ 18 000,00	S/ 42 000,00
Tiempo dedicado (hrs/día)	6	6
Tiempo dedicado (hrs/año)	1 815	172
% Tiempo dedicado	72,71%	6,88%
Sueldo por realizar pedidos	S/ 13 087,80	S/ 2 889,60
<b>Total</b>		<b>S/ 15 975,00</b>
Análisis del costo de recursos		
Útiles de oficina		S/. 273,85
Equipos de cómputo		S/. 489,74
Telefonía fija		S/. 600,00
Internet		S/. 45,91
<b>Total</b>		<b>S/ 1 409,51</b>
<b>Costo de pedir anual</b>		<b>S/ 17 384,51</b>
<b>Costo de pedir</b>		<b>S/ 21,73</b>

Fuente: Elaboración Propia

**Anexo 16: Costos para almacenar**

Análisis del costo de personal		
Nº de trabajadores	1	2
Sueldo (promedio/mes)	S/ 1 500,00	S/ 930,00
Sueldo (promedio/año)	S/ 18 000,00	S/ 22 320,00
Tiempo dedicado (hrs/día)	6	6
Tiempo dedicado (hrs/año)	536	770
% Tiempo dedicado	21,46%	30,85 %
Sueldo por realizar pedidos	S/ 3 862,80	S/ 6 885,72
<b>Total</b>		<b>S/ 10 748,52</b>
Análisis del costo de recursos		
Útiles de oficina		S/. 200,00
Equipos de cómputo		S/. 1 115,00
Telefonía fija		S/. 360,00
Internet		S/. 139,38
Otros gastos		S/. 2 500,00
<b>Total</b>		<b>S/ 4 314,38</b>
Análisis del costo de espacio		
Alquiler		S/. 24 000,00
<b>Total</b>		<b>S/. 24 000,00</b>
<b>Costo de almacenamiento</b>		<b>S/ 36 268,88</b>
<b>Tasa del costo de almacenamiento</b>		<b>6,8%</b>

Fuente: Elaboración Propia

### Anexo 17: Proceso de compra propuesto

<b>PROCESO DE COMPRA</b>	
1. Objetivo	Gestionar de manera óptima y eficiente la compra de los repuestos con su respectivo proveedor y controlar que los repuestos lleguen en buenas condiciones a la empresa.
2. Alcance	El presente proceso abarca en la adquisición de repuestos para la empresa Lubrirepuestos Olmos EIRL
3. Responsables	Gerente general Encargado de almacén
4. Procedimiento	El proceso de compra inicia cuando el encargado de almacén revisa el stock del inventario según el periodo de revisión, luego se calcula la cantidad a pedir mediante la aplicación del modelo P, seguidamente se elabora una lista de los productos con las cantidades adecuadas y se envía al gerente para que revise y apruebe las cantidades a pedir. Después, el gerente consulta con los diferentes proveedores y evalúa las cotizaciones para poder elegir la mejor opción. Finalmente, se confirma la orden de compra con la lista solicitada al proveedor y, a medida que pase el tiempo, el proveedor enviará la mercancía junto con sus respectivas guías de remisión, boletas o facturas. Una vez que llegue el pedido, será verificado y dirigido al almacén.
5. Diagrama de flujo	<pre> graph TD     subgraph PROVEEDOR         INICIO([INICIO]) --&gt; ENVIO[ENVIO DE PRODUCTO]         RECIBE[RECIBE RECLAMO] --&gt; ATIENDE[ATIENDE PRODUCTO FALTANTE]     end     subgraph ALMACEN         RECEPTION[RECEPCION DEL PRODUCTO DE LOS PROVEEDORES] --&gt; VERIFICACION[VERIFICACION DE GUIA DE REMISION Y FACTURA DE LOS PRODUCTOS]         VERIFICACION --&gt; CONFORME{¿ESTA CONFORME?}         CONFORME -- SI --&gt; INFORME[REALIZA UN INFORME DE ENTRADA AL ALMACEN]         INFORME --&gt; ALMACENAMIENTO[ALMACENAMIENTO DE PRODUCTOS]         ALMACENAMIENTO --&gt; ACTUALIZACION[ACTUALIZACION EN EL SOFTWARE ERP]         ACTUALIZACION --&gt; FIN([FIN])     end     ENVIO --&gt; RECEPTION     CONFORME -- NO --&gt; RECIBE     ATIENDE --&gt; FIN     </pre>
6. Formatos:	<ul style="list-style-type: none"> <li>• Formato de modelo P.</li> <li>• Formato de orden de compra.</li> </ul>
7. Realizado por:	Huancas Huaman Cesly Sujey
8. Aprobado por:	Huancas Huaman Edwin Eulises

**Fuente: Elaboración Propia**

### Anexo 18: Proceso de recepción y almacenamiento propuesto

PROCESO DE RECEPCIÓN Y ALMACENAMIENTO	
1. Objetivo	Establecer las instrucciones que aseguren la realización eficiente de las actividades necesarias para lograr un almacenamiento adecuado de los productos, abarcando desde su recepción hasta el almacenado de las mismas dentro de sus espacios respectivo.
2. Alcance	Este procedimiento aplica para el almacenamiento de los productos que son suministrados por los proveedores a la empresa Lubrirepuestos Olmos EIRL.
3. Responsables	Encargado de almacén
4. Procedimiento	El proceso de recepción y almacenamiento de productos inicia cuando el proveedor envía los productos solicitados y es recepcionado por el encargado de almacén en la cual verifica la guía de remisión y corrobora que él sea pedido sea conforme. Seguidamente, el transportista procede a descargar la mercancía en el área de almacén y se ubica en el lugar asignado. En caso que el pedido este conforme se procede a firmar la guía de remisión y si no es así se le comunica al proveedor para que solucione el problema. Finalmente, se ingresa al software ERP toda la mercadería recibida de forma detallada.
5. Diagrama de flujo	<pre> graph TD     subgraph ALMACEN         INICIO([INICIO]) --&gt; VERIFICACION[VERIFICACION DE STOCK EN ALMACEN]         VERIFICACION --&gt; PERIODO{¿PERIODO DE REVISION?}         PERIODO -- NO --&gt; FIN([FIN])         PERIODO -- SI --&gt; REVISAR[REVISAR STOCK DE PRODUCTOS]         REVISAR --&gt; REQUIERE{¿SE REQUIERE ADQUIRIR?}         REQUIERE -- NO --&gt; FIN         REQUIERE -- SI --&gt; CALCULAR[CALCULAR REQUERIMIENTO DE PRODUCTOS]         CALCULAR --&gt; ELABORACION[ELABORACION DE LISTA DE PRODUCTOS]     end     subgraph GERENCIA         APROBACION[APROBACION DE REQUERIMIENTOS]         EVALUACION[EVALUACION DE COTIZACION]         CONFIRMAR[CONFIRMAR LA COMPRA]         RECEPCION[RECEPCION DE PRODUCTOS]     end     subgraph PROVEEDOR         CONSULTA[CONSULTA AL PROVEEDOR]         ELABORA[ELABORA COTIZACION]         ATIENDE[ATIENDE ORDEN DE COMPRA]         ENVIA[ENVIA LOS PRODUCTOS]     end     ELABORACION --&gt; APROBACION     APROBACION --&gt; CONSULTA     CONSULTA --&gt; ELABORA     ELABORA --&gt; EVALUACION     EVALUACION --&gt; CONFIRMAR     CONFIRMAR --&gt; ATIENDE     ATIENDE --&gt; ENVIA     ENVIA --&gt; RECEPCION     RECEPCION --&gt; FIN   </pre>
6. Formatos:	Registro de entrada al almacén Registro de salida del almacén
7. Realizado por:	Huancas Huaman Cesly Sujey
8. Aprobado por:	Huancas Huaman Edwin Eulises

Fuente: Elaboración Propia

### Anexo 19: Proceso de despacho propuesto

PROCESO DE DESPACHO			
1. Objetivo	Establecer las instrucciones a seguir para realizar de manera efectiva la ejecución de las actividades de comercialización que permitan entregar el producto al cliente de manera conforme y cumpliendo con lo solicitado por el mismo.		
2. Alcance	El presente proceso abarca toda instrucción de venta de los tipos de productos que ofrece la empresa Lubrirepuestos Olmos EIRL, teniéndose en cuenta que la forma de pago es al contado y el manejo de documentos involucrados en el proceso.		
3. Responsables	Asistente de venta Cajera Encargado de almacén		
4. Procedimiento	El proceso de despacho inicia cuando el cliente ingresa a la tienda y solicita el producto que requiere, seguidamente el vendedor atiende el requerimiento del cliente y procede a verificar la disponibilidad del producto en el sistema, si el producto está disponible se le brinda el precio al cliente y se le muestra el producto luego se verifica si está conforme con su lista de requerimiento para enviar la orden de compra. Posteriormente, se dirige al cajero a pagar su pedido donde se emite el comprobante de venta boleta o factura, con lo cual el cliente podrá dirigirse al vendedor para reclamar su pedido.		
5. Diagrama de flujo	<pre> graph TD     subgraph CLIENTE         INICIO([INICIO])         SOLICITA[SOLICITA EL PRODUCTO]         CONFIRMA[CONFIRMAR LA COMPRA]         ENTREGA[ENTREGA]         FIN([FIN])     end     subgraph ASISTENTE_DE_VENTA         RECIPIENTE[RECEPCIONA EL PEDIDO]         VERIFICA_Tienda[VERIFICACION DE PRODUCTOS EN TIENDA]         DISPONIBLE{¿ESTA DISPONIBLE?}         BRINDA[BRINDA LOS PRECIOS]         CONFORME{¿ESTA CONFORME?}         MUESTRA[MUESTRA EL PRODUCTO]         VERIFICA_ORDEN[VERIFICA LA ORDEN DE COMPRA]         DESPACHA[DESPACHA EL PRODUCTO]     end     subgraph CAJERO         RECIBO_DINERO[RECEPCIONA EL DINERO]         GENERA[GENERA BOLETA O FACTURA DEL PRODUCTO]     end     subgraph ALMACEN         BUSCA[BUSCA EL PRODUCTO]     end     INICIO --&gt; SOLICITA     SOLICITA --&gt; RECIPIENTE     RECIPIENTE --&gt; VERIFICA_Tienda     VERIFICA_Tienda --&gt; DISPONIBLE     DISPONIBLE -- NO --&gt; FIN     DISPONIBLE -- SI --&gt; BRINDA     BRINDA --&gt; CONFORME     CONFORME -- NO --&gt; BUSCA     CONFORME -- SI --&gt; MUESTRA     BUSCA --&gt; MUESTRA     MUESTRA --&gt; VERIFICA_ORDEN     VERIFICA_ORDEN --&gt; CONFIRMA     CONFIRMA --&gt; RECIBO_DINERO     RECIBO_DINERO --&gt; GENERA     GENERA --&gt; DESPACHA     DESPACHA --&gt; ENTREGA     ENTREGA --&gt; FIN   </pre>		
6. Formatos:	<ul style="list-style-type: none"> <li>• Boleta</li> <li>• Registro de ventas</li> </ul>		
7. Realizado por:	Huancas Huaman Cesly Sujey		
8. Aprobado por:	Huancas Huaman Edwin Eulises		

Fuente: Elaboración Propia

## Anexo 20: Plan de capacitación

<b>PLAN DE CAPACITACION</b>				
<b>1. Función de la empresa</b>				
La empresa Lubri-repuestos Olmos EIRL, es una empresa dedicada al rubro de la comercialización de productos al por mayor y menor relacionados al sector motorizado como son lubricantes y repuestos.				
<b>2. Alcance</b>				
El plan de capacitación está dirigido para todo el personal de la empresa Lubri-repuestos Olmos EIRL.				
<b>3. Objetivo General</b>				
Capacitar al personal en temas logísticos para la ejecución correcta y eficiente de las actividades a realizar en el puesto de trabajo.				
<b>4. Objetivo Especifico</b>				
<ul style="list-style-type: none"> <li>• Brindar los conocimientos necesarios que cubran los requerimientos para el desarrollo eficiente de las obligaciones en el puesto de trabajo.</li> <li>• Actualizar y aumentar los conocimientos existentes en el personal.</li> <li>• Desarrollar habilidades que ayuden en su desempeño laboral</li> <li>• Contribuir a elevar el crecimiento de la empresa.</li> </ul>				
<b>5. Tipo de capacitación</b>				
El tipo de capacitación propuesto en la empresa será de tipo preventiva, la cual se centra en la preparación de personal para enfrentar la adopción de nuevas metodologías o herramientas de trabajo en este caso los temas logísticos y la aplicación del modelo P, que son desconocidos por parte del personal.				
<b>6. Temas</b>				
Lubri-repuestos Olmos EIRL cuenta con 7 trabajadores, los cuales recibirán capacitaciones durante el año 2022 acerca de temas de inventario, lo que será de mucha ayuda y permitirá que todos puedan apoyarse recíprocamente en la ejecución de las actividades aplicando el conocimiento adquirido de las capacitaciones. Los temas que se dictaran a los trabajadores se pueden observar en la siguiente:				
Sesion	Temas Propuestos	Horas		
Administracion de almacenes y centros de distribucion				
1	Objetivos de la Administración	4		
2	Metodología de creación y organización de almacenes.	4		
3	Herramientas para la distribución física de los almacenes e inventarios	4		
4	Metodología para la mejora continua	4		
Administración de Inventarios				
5	Objetivos de la Administración de los inventarios	4		
6	Valorización de los Inventarios.	4		
7	Elementos para la toma de decisiones	4		
8	Herramienta informática en Excel para manejo	4		
<b>Fuente: CIBERTEC</b>				
<b>7. Cronograma</b>				
Temas propuestos	Marzo			
	S1	S2	S3	S4
Objetivos de la Administración	X			
Metodología de creación y organización de almacenes.	X			
Herramientas para la distribución física de los almacenes e inventarios		X		
Metodología para la mejora continua		X		
Objetivos de la Administración de los inventarios			X	
Valorización de los Inventarios.			X	
Elementos para la toma de decisiones				X
Herramienta informática en Excel para manejo				X
Evaluación Final				X
<b>Fuente: CIBERTEC</b>				

**Fuente: Elaboración Propia**

### Anexo 21. Software ERP JSIC Empresarial

#### Aspectos Funcionales

Adaptabilidad para empresas pequeñas, medianas y grandes  
Elaboración de reportes en formato PDF y EXCEL.

#### Aspectos técnicos

Requiere de conexión a Internet.  
Permite distintos niveles de usuarios y permisos de acceso.  
Permite exportar datos en varios formatos (dbf, Excel, pdf, txt)

#### Módulos

Remuneraciones	Ventas	Tesorería
Liquidación de nómina por centros de negocio.	Maestro de clientes, productos, servicios.	Pagos a proveedores. Pagos de nómina.
Fichas históricas de empleados distintos tipos de contratos.	Maneja múltiples locales de venta y/o sucursales.	Pagos electrónicos de remuneraciones.
Manejo de múltiples nóminas	Facturas manuales y electrónicas.	Proveedores.
Histórico de pagos y descuentos.	Múltiples impuestos.	Ingresos con contabilización en línea.
Cálculo de gratificaciones mensuales.	Permite la anulación de la factura.	Flujo de caja.
	Maneja centros de negocios.	
Compras	Inventario	Contabilidad
Maestro de proveedores	Traspaso entre bodegas.	Proveedor, cliente, empleados y personas.
Registro y contabilización en línea de los documentos	Contabilización en línea de movimientos.	Centros de negocios con código.
Anulación de la factura y su control.	Codificación definible de artículos.	Estructurado y jerárquico de hasta cinco niveles.
Eliminar documentos.	Código de hasta 5 niveles y 25 caracteres 3 descripciones por artículo.	Dos clasificadores adicionales.
Ingreso de documentos de compra de terceros.	Múltiples unidades de medida.	Conciliación bancaria.
Control fichas de proveedores		Moneda y tasa de cambio de referencia.

#### Servicios

Capacitación para la administración de los Módulos Web.  
Soporte técnico  
Dominio y Hosting para el sistema por 1 año Compromiso de confidencialidad

#### Aspecto económico

Pagos mensuales USD 300

Fuente: JSIC Empresarial

### Anexo 22. Sistema ERP Juan Ayala

#### Aspectos Funcionales

Sistema Multi Empresa  
Catálogo de productos  
Opcional modificación que requiera la empresa

#### Aspectos técnicos

Servidor de Base de Datos Red Local.  
Requisitos mínimos de Hardware y Software.  
Permite compartir Cotizaciones, Pedidos, Boletas, Facturas, Notas de Crédito, etc. por WhatsApp

#### Módulos

Módulo de Ventas.	Módulo de Inventario.	Módulos de Punto de Venta.
Módulo de Compras.	Módulo de Facturación. Electrónica	Módulos de Debates.
Módulo de Producción.	Módulo de Guía Electrónica.	Módulo de Gastos.

#### Servicios

Sesiones de capacitación en nuestras oficinas concertadas o virtuales.  
Manual del Usuario.  
Soporte Técnico.

#### Aspecto económico

Pago mensual S/ 1 500,00

Fuente: Empresa Juan Ayala

### Anexo 23. Defontana Genesis

#### Aspectos Funcionales

Adaptabilidad para empresas pequeñas, medianas y grandes  
Opcional modificación que requiera la empresa

#### Aspectos técnicos

Servidor de Base de Datos Red Local.  
Requisitos mínimos de Hardware y Software.  
Permite exportar datos en varios formatos (dbf, Excel, pdf, txt)

#### Módulos

Sistema	Ventas	Contabilidad
Empresa. Maestros (Tipo Cambio, Tipo Documento, Moneda, Forma de Pago, Impuesto, Talonario, Tipo Comprobante). RR.HH (Personal Aprobación, Personal Control Stock, Personal, Usuario, Acceso Empresa). Ubigeo. Cambiar de Usuario. Copia Seguridad. Cambio Contraseña.	Pedido o Proforma. Modificar Pedido o Proforma. Registro Ventas Rápida. (Permite vender sin stock) Registro Ventas Mercadería. Registro Ventas Servicios. Modificar Ventas. Anula Venta. Reportes Registro Ventas. Reporte Venta x Ítem x Tickes Reporte Venta x Categorías. Reporte Venta x Data Total	Área de Costos. Módulo Kardex. Control Periodo. Revisar Costos
<b>Caja y tesorería</b>	<b>Gestores</b>	<b>Almacén</b>
Cierre Caja Usuario. Cierre Caja. Turnos. Documento x Cobrar o Pagar. Listar Doc. x Cobrar. Listar Doc. x Pagar. Pago Detracción. Egresos.	Lista Precio. Tipo Lista Precio. Registro Pedido Compras. Producto Stock Mínimo. Reporte Stock Producto. Visualización de Precios. Movimientos x Ítem. Reporte de Pedidos. Revisar Costos	Registro Ingreso. Registro de Salida. Movimientos x Ítem. Reporte Stock Producto.
<b>Facturación electrónica</b>	<b>Gerencia</b>	<b>Logística</b>
Envío Facturas y Boletas. Envío Notas de Crédito. Envío Resúmenes de boletas. Validar Facturas y Boletas. Guías a Boletas.	Reporte Venta por Año. Reporte Compras por Año. Gráficos de Ventas. Reportes de Compras y Ventas. Reporte Reimpresión.	Proveedores. Registra Producto. Registro Orden Compras. Movimientos x Ítem. Reportes de Productos.
<b>Servicios</b>		<b>Jefe comercial</b>
Sesiones de capacitación en nuestras oficinas concertadas o virtuales. Manual del Usuario. Nuevas versiones (actualizaciones) del Software GRATUITAS durante los 6 meses. Estas nuevas versiones son producto de innovaciones y ajustes a Normas Legales y/o Tributarias Asesoría telefónica, vía email, remota, redes sociales para cualquier tipo de consulta referida al uso del software sin costo adicional durante los 12 meses		Cliente / Paciente. Condiciones de pago – Proveedor. Aprobación Pedido Compra. Producto Stock Negativos. Reporte de Stock con Precio Venta.
<b>Aspecto económico</b>		
Pago inicial S/ 1 800,00 Pago anual S/ 9 600,00		
<b>Incluye:</b> Impresora térmica POS D – BASIC. La presente cotización incluye (01) lector de barras. La presente cotización incluye (01) caja de papel térmico.		

**Fuente: Defontana Genesis**

### Anexo 24. Criterios de aspecto funcional

Aspecto funcional	
Propósito principal	El sistema en general tendrá una orientación contable o logística, determinar si la fortaleza del sistema está en los módulos que la empresa necesita.
Adaptabilidad	En este punto se debería evaluar cuanto de la empresa viene comprendido en el estándar, cuanto se puede parametrizar.
Herramientas amigables de reporting para el usuario	Herramientas que le permitan al usuario editar sus propios reportes
Facilidad de parametrización	Evaluar si la necesidad de un cambio o el mantenimiento de la parametrización en general no es una tarea muy compleja
Facilidad para hacer desarrollos propios	Posibilidad de desarrollar aplicaciones sobre el sistema que interactúen con la funcionalidad estándar.
Gestión de compra y aprovisionamiento	Hace referencia a la existencia de un módulo relacionado al proceso de compra, que permita el control de los contactos con proveedores, el ingreso de productos, los cálculos de cantidades, la elaboración de boleta o factura de compra, el cálculo de costos de stock, los niveles de servicio.
Gestión de almacén	Hace referencia al módulo relacionado al proceso de almacenamiento que permite tener registro de las existencias al día, la rotación del inventario, el control de los periodos de revisión, entre otras actividades.
Gestión de ventas	Hace referencia al módulo relacionado al proceso de ventas, el cual abarque la elaboración de las boletas o facturas de ventas, la asignación de precios, la salida de producto del sistema.
Gestión financiera y contabilidad	Hace referencia a la existencia de un módulo relacionado a la contabilidad de la empresa, funcionando como un nexo recolector de todos los procesos.

Fuente: Elaboración propia

### Anexo 25. Matriz de ponderación

	A	B	C	D	E	F	G	H	I	Puntaje	Valoración
A	1	0	0	0	0	0	0	0	0	4	9,30%
B	0	1	0	0	0	0	0	0	0	3	6,97%
C	0	0	1	0	1	1	0	1	0	3	6,97%
D	0	0	0	1	0	0	1	1	1	5	11,63%
E	0	0	0	0	1	0	0	1	1	6	13,95%
F	0	0	0	0	0	1	0	1	1	7	16,27%
G	0	0	0	0	0	0	1	1	1	6	13,95%
H	0	0	0	0	0	0	0	1	1	6	13,95%
I	0	0	0	0	0	0	0	0	1	3	6,97%
TOTAL										43	100,00

Fuente: Elaboración propia

### Anexo 26. Criterios de aspecto técnico

Aspectos técnicos	
Adaptabilidad a la estructura instalada en el cliente	Tiene la capacidad de implementar nuevos módulos para la empresa
Distintos ambientes	Posibilidad de tener distintos ambientes de trabajo.
Multiplataforma	Hace referencia a la capacidad del software de poder ejecutarse en varias plataformas
Instalación remota	Permite instalación y trabajo del personal técnico sin necesidad estar en el lugar físico en donde está el servidor
Gestor de configuraciones	Hace referencia a las herramientas que administran las distintas versiones de los desarrollos y la parametrización
Seguridad	Hace referencia a la seguridad de manejo de datos.
Conectividad externa	Soporta conexiones externas del tipo: Internet, EDI, Accesos remotos
Compatibilidad con correo electrónico	Permite derivar desde algunas aplicaciones mensajes al e-mail.

Fuente: Elaboración propia

**Anexo 27. Matriz de ponderación**

	A	B	C	D	E	F	G	H	Puntaje	Valoración
A		0	1	0	1	0	0	0	2	11,11%
B	1		1	1	0	0	0	0	3	16,67%
C	1	0		0	1	0	1	0	3	16,67%
D	1	0	1		0	1	0	0	2	11,11%
E	1	0	1	0		0	0	0	2	11,11%
F	0	0	1	0	1		0	1	3	16,67%
G	0	0	1	0	0	0		1	2	11,11%
H	0	0	0	1	0	0	0		0	5,55%
<b>TOTAL</b>									18	100,00

Fuente: Elaboración propia

**Anexo 28. Criterios de aspecto económico**

Aspectos económicos	
Costos del ERP	Hace referencia al costo que tiene el software puede ser mensual o anual.
Costo de instalación	Hace referencia al costo que el proveedor cobra por la instalación del sistema.
Licencias	Hace referencia a como se pagan las licencias, al momento de la compra.
Método de precio	Hace referencia como cobra el proveedor el ERP por ejemplo por cantidad de usuarios o modulo activos o posibilidad de armar paquetes corporativos.

Fuente: Elaboración propia

**Anexo 29. Matriz de ponderación**

	A	B	C	D	Puntaje	Valoración
A		1	1	0	2	28,57
B	1		1	0	2	28,57
C	1	1		0	2	28,57
D	1	0	0		1	14,29
<b>TOTAL</b>					7	100,00

Fuente: Elaboración propia

**Anexo 30. Criterios de aspecto económico**

Situación	Actual	Propuesto	Beneficio
Perdida de oportunidad de venta	S/ 148 104,72	S/ 105 154,35	S/ 42 950,37
Perdida de dinero por obsolescencia	S/ 31 775,72	S/26 214,97	S/5 560,75
Costo oportunidad de dinero inmovilizado	S/. 3 576,44	S/ 759,64	S/2 816,80
<b>Total</b>			<b>S/ 51 327,92</b>

Fuente: Elaboración propia

## Anexo 31: Cotizaciones de las propuestas



# MODALIDAD ONLINE ADMINISTRACIÓN DE ALMACENES E INVENTARIOS

DURACIÓN: 32 HORAS

Este curso online te brindará los conocimientos necesarios para optimizar los recursos de gran importancia para todas las organizaciones, y facilitar la administración eficiente y eficaz de los almacenes que contienen los activos de la empresa. Además, desarrollarás los conocimientos y habilidades para llevar a cabo una gestión estratégica de inventarios y almacenes según las normas internacionales.



### DIRIGIDO

Público en general.



### METODOLOGÍA

El curso se desarrolla mediante una metodología activa, en la cual tendrás un rol protagónico durante cada sesión de clase, mientras que el docente tiene un rol de facilitador del aprendizaje. En ese sentido, tendrás un rol activo y participativo en la construcción de tu aprendizaje. En cada sesión de clase se pondrá énfasis en la resolución de casos simulados y reales, como también en trabajos de investigación de manera individual y grupal.



### LOGROS DEL CURSO

Al finalizar el curso, estarás en la capacidad de:

- Diseñar un sistema de administración de almacenes e inventarios mediante la aplicación de herramientas para la distribución física que permitirá minimizar riesgos e impactos ambientales.
- Gestionar estrategias para analizar los costos y valorar los inventarios.
- Realizar pronósticos certeros y requeridos para la toma de decisiones según las metodologías.



### CERTIFICACIONES

- Al término de la capacitación, obtendrás un certificado de "Administración de Almacenes e Inventarios", a nombre de Cibertec.



### CONTENIDO TEMÁTICO

#### Administración de Almacenes y Centros de Distribución

- Objetivos de la Administración de los almacenes e inventarios.
  - Fundamentos de la administración de almacenes e inventarios.
- Metodología de creación y organización de almacenes.
  - Técnicas de almacenaje.
  - Nivel de servicio en el almacén.
- Herramientas para la distribución física de los almacenes e inventarios.
  - Racionalización de espacios.
  - Fundamentos de los Layouts.
  - Optimización de espacios.
- Metodología para la mejora continua.
  - Buenas prácticas de almacenamiento.
  - Filosofía Kaizen.
  - Filosofía 5's.
  - Lean Warehousing.
  - Análisis y desarrollo de casos.

#### Administración de Inventarios

- Objetivos de la Administración de los inventarios.

- Administración de Inventarios y tipos: Inventarios rotativos, inventario general, muestreo, entre otros.
- Control de inventarios: Clasificación ABC.
- Valorización de los Inventarios.
  - Valorización de inventarios: UEPS, PEPS, costo promedio.
- Elementos para la toma de decisiones.
  - Elementos para la toma de decisiones: Costos, análisis de la demanda y pronósticos.
  - Normalización y codificación de materiales.
- Herramienta informática en Excel para manejo de los inventarios..
- Taller aplicativo: Desarrollo de herramientas de inventarios para la toma de decisiones en Excel.

Fuente: CIBERTEC



Fuente: Saga Falabella

### Laptop HP VICTUS 16-d0505la Windows 11 Intel Core i5-11400H NVIDIA GeForce GTX 1650 16GB RAM 512GB FHD 16"

★★★★☆ 4.4 (21) [Escribir comentario](#)

**ENVÍO RÁPIDO** **21% DCTO**

Vendido por **Falabella**

**S/ 4,099 (Oferta)**  
S/ 5,199

Acumula hasta 4099 CMR Puntos

**AGREGAR A LA BOLSA**

**CMR** ¿AÚN NO TIENES TU CMR VISA? ¡Pídelo ahora y obtén S/80 de descuento!

**Características destacadas**

- Procesador: Intel Core i5
- Tamaño de la pantalla: 16 pulgadas
- Disco duro sólido: 512GB
- Núcleos del procesador: Hexa Core
- Memoria total: 16 GB

[Ver más características](#)

LENOVO Código: 18355461

### IdeaCentre AIO 5 24IMB05 Ci5 1TB 8G FOFB001SLD

★★★★☆ (0) [Escribir comentario](#)

**25% DCTO**

Vendido por **Cronos Corp**

**S/ 4,499 (Oferta)**  
S/ 5,999

Acumula hasta 4499 CMR Puntos

**AGREGAR A LA BOLSA**

**CMR** ¿AÚN NO TIENES TU CMR VISA? ¡Pídelo ahora y obtén S/80 de descuento!

**Características destacadas**

- Alto: 45
- Ancho: 18
- Cámara Web: Sí
- Capacidad de la tarjeta de vídeo: No aplica
- Conectividad: Ethernet

[Ver más características](#)

**Protege tu compra**



Fuente: Lineo

### Impresora Brother DCP-T520W Multifuncional de Tinta Wifi USB

Marca **Brother**

~~S/ 1,099.00~~ - 9%  
**S/ 999.00**

Acumula hasta 999 CMR Puntos

**Envío Gratis**  
Recíbelo el 18 de junio en Lima, San Isidro

**Recógelo gratis en tienda**  
[Calcular envío en otra dirección](#)

### Impresora Térmica Ethernet-USB Epson TM-T20III C31CH51002

Marca **Epson**

~~S/ 1,800.00~~ - 32%  
**S/ 1,049.90**

Acumula hasta 1,049 CMR Puntos

**Envío Gratis**  
Recíbelo el 19 de junio en Lima, San Isidro

**Recógelo gratis en tienda**  
[Calcular envío en otra dirección](#)

**Anexo 32. Inversión de mejora**

Propuesta	Descripción	Cantidad	Costo unitario	Total
Modelo de la revisión periódica	Laptop	1	S/ 4 099	S/ 4 099
	Impresora	1	S/ 999	S/ 999
	Silla	1	S/ 199	S/ 199
	Escritorio	1	S/ 499	S/ 499
	Licencia de Oracle Crystal Ball	1	S/ 4 085	S/ 4 085
Sistema ERP	Servidor	12	S/ 550	S/ 6 600
	Licencia	12	S/ 250	S/ 3 000
	Capacitación de software	12	S/ 150	S/ 1 800
	Computadora de escritorio			
	Mouse	4	S/ 4 499	S/ 17 996
	Teclado			
Capacitación de temas de inventario	Impresora ticket	3	S/ 1 049	S/ 3 147
	Capacitación en gestión de inventarios	7	S/ 612	S/ 4 284
<b>TOTAL DE INVERSION DE MEJORA</b>				<b>S/46 708</b>

Fuente: Elaboración propia

**Anexo 33. Costos de mejora**

Propuesta	Descripción	Cantidad	Costo unitario	Total
Modelo de la revisión periódica	Paquete de papel bond	2	S/ 22	S/ 44
	Folder	20	S/ 0,5	S/ 10
	Caja de lapiceros de 12 unidades	20	S/ 50	S/ 100
Sistema ERP	Mantenimiento	8	S/ 150	S/ 1 200
	Papel termico	72	S/ 10	S/ 720
Proceso logístico	Paquete de papel bond	1	S/ 22	S/ 22
	Caja de lapiceros de 12 unidades	4	S/ 5	S/ 20
	Paquete de folder manila	10	S/ 0,5	S/ 5
Capacitación de temas de inventario	Paquete de papel bond	2	S/ 22	S/ 44
	Caja de lapiceros de 12 unidades	2	S/ 5	S/ 10
	Paquete de folder manila	12	S/ 0,5	S/ 6
<b>TOTAL DE COSTOS DE MEJORA</b>				<b>S/ 2 176</b>

Fuente: Elaboración propia