

V-J02
(Esc: 1/50)

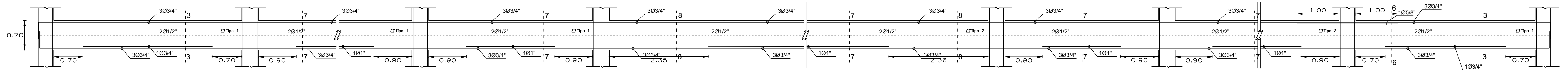

V-J01
(Esc: 1/50)

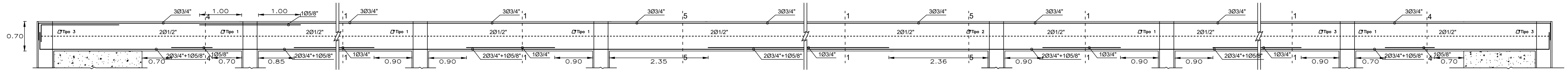

V-K02
(Esc: 1/50)

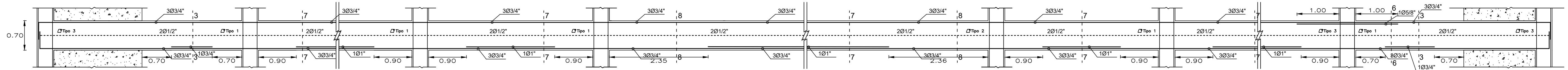

V-K01
(Esc: 1/50)

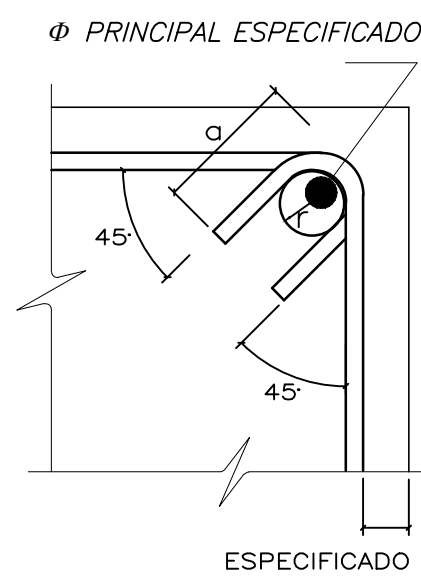
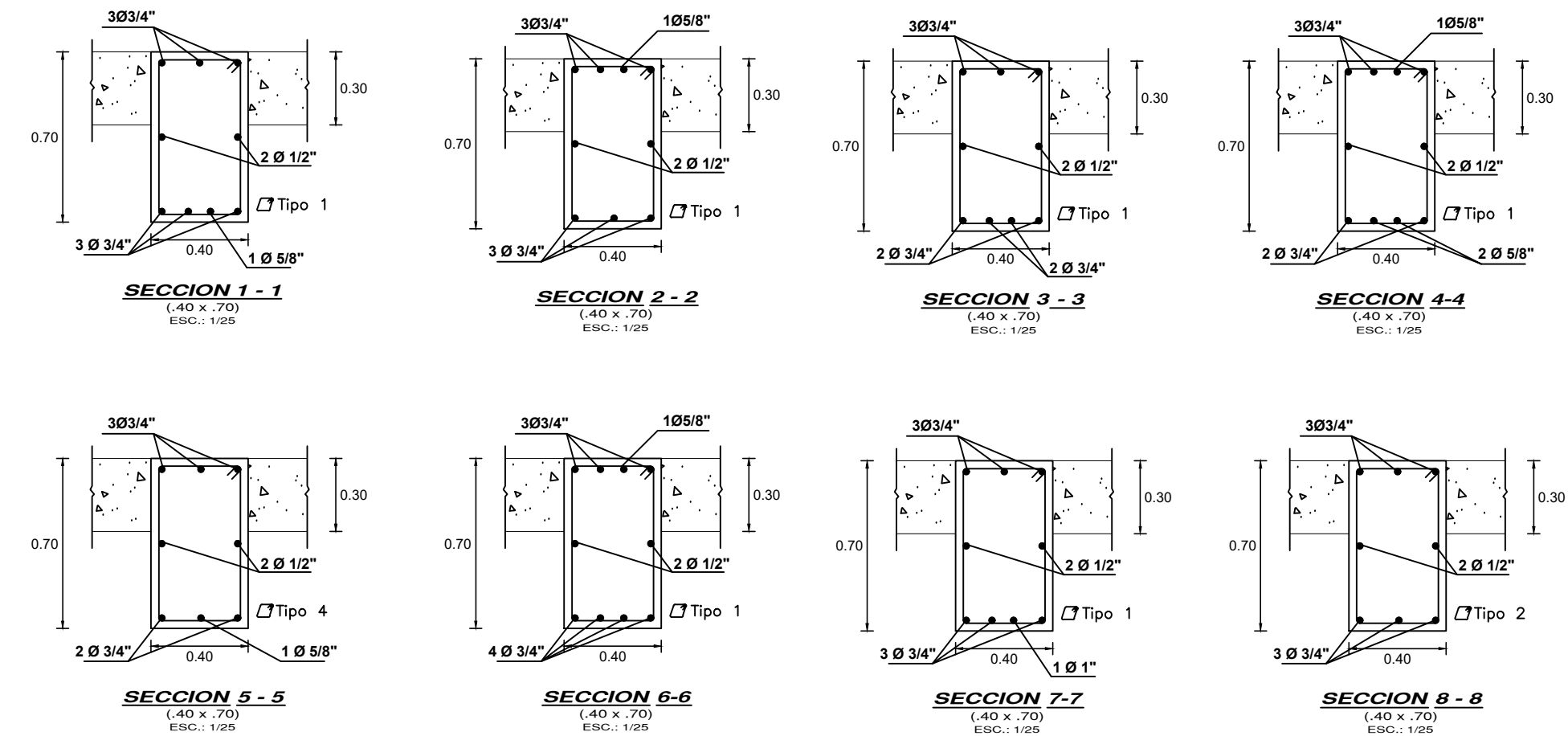

Øs	Sup.	Inf.
3/8"	0.45	0.40
1/2"	0.50	0.40
5/8"	0.60	0.50
3/4"	0.75	0.60

Ø	r	a
8mm	2 cm	10 cm
3/8"	3 cm	15 cm

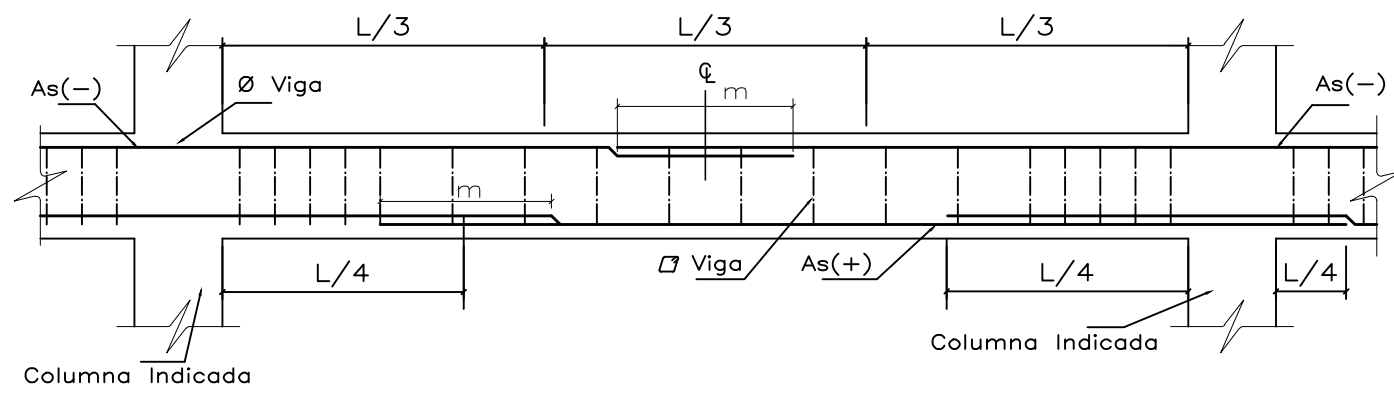

NOTA: ZONAS EN LAS QUE NO SE EFECTUAN TRASLAPES
1.-ARMADURA INFERIOR EN EL TERCIO CENTRAL.
2.-ARMADURA SUPERIOR EN APOYOS CONTINUOS.
3.-ARMADURA SUPERIOR EN VOLADIZOS.
4.-LOS TRASLAPES SERAN INTERCALADOS

DOBLADO DE ESTRIBOS

TRASLAPE DE ACERO EN VIGAS

ESC.: 1/50

CUADRO DE ESTRIBOS

TIPO	Ø	ESPACIAMIENTO
1	3/8"	1@.05, 9@.10, 4@.15 rto.@.225 c/ext
2	3/8"	1@.05, 8@.10, 4@.15 rto.@.20 c/ext
3	3/8"	1@.05, rto.@.20 c/ext
4	3/8"	1@.05, 4@.10, rto.@.15 c/ext

 UNIVERSIDAD CATÓLICA SANTO TORIBIO DE MOGROVEJO FACULTAD DE INGENIERIA ESCUELA PROFESIONAL DE INGENIERIA CIVIL AMBIENTAL		
PROYECTO: ANÁLISIS Y DISEÑO ESTRUCTURAL DEL NUEVO MERCADO DE ABASTOS DEL DISTRITO DE POMALCA, UTILIZANDO ESTRUCTURAS ESPECIALES		
JURADO: ING. CARRANZA CIEZA, Segundo Guillermo ING. PEDRAZA FRANCO, Justo David ING. LARREA WONG, Eduardo Antonio	PLANO: DETALLE DE ACERO DE VIGAS OBSERVACIONES:	N° DE LÁMINA: E-26
TESISTA: EXEBIO TABOADA, Raymundo Alejandro	V° B°	ESCALA: Indicada
DIBUJO:	FECHA:	