

CORTE A - A

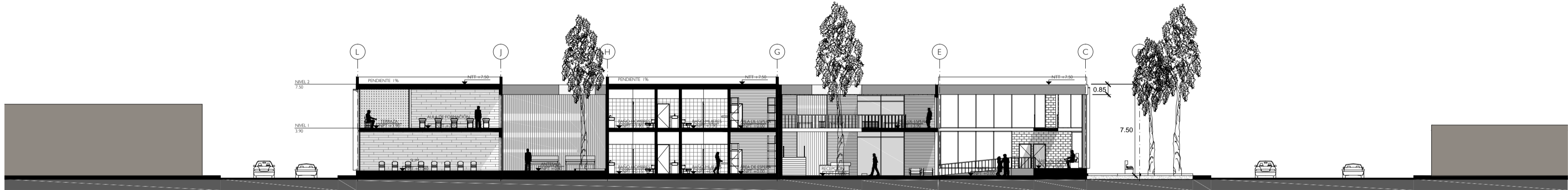

CORTE B - B



CORTE C - C

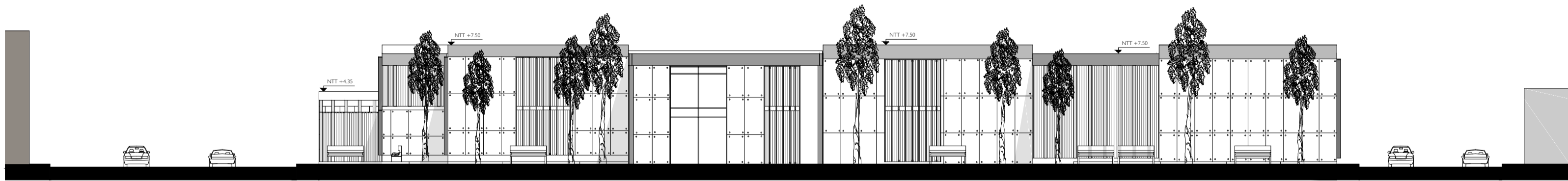

ELEVACIÓN - I

CORTE A - A

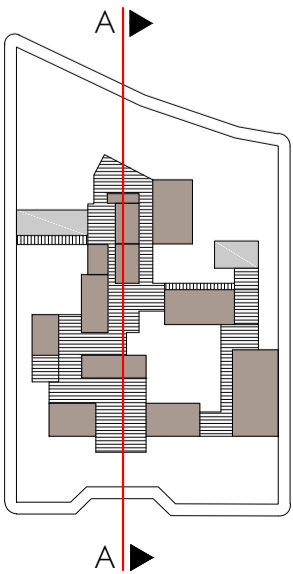

CORTE B - B

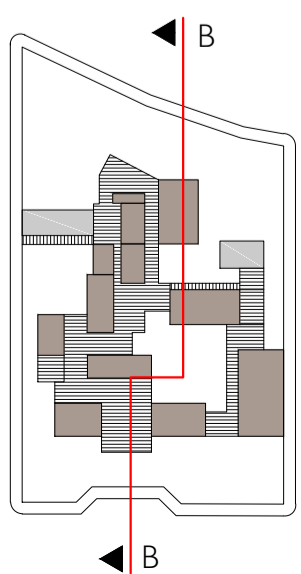

CORTE C - C

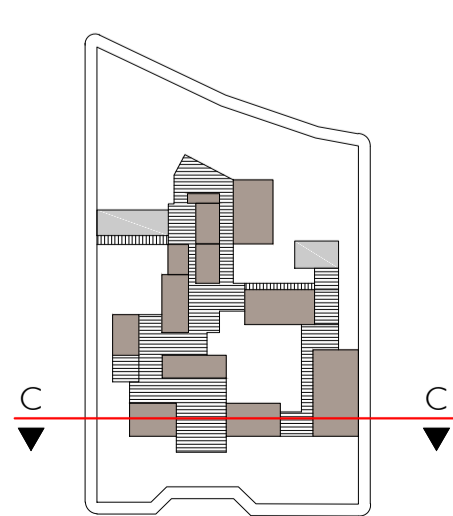

ALZADO FRONTAL

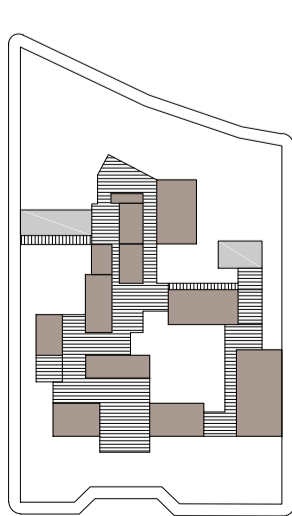

ELEVACIÓN - I

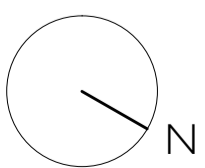

ESCUELA PROFESIONAL
DE ARQUITECTURA

TESIS PARA
OPTAR EL TÍTULO DE
ARQUITECTO

TÍTULO:
CENTRO TERAPÉUTICO DE DÍA
PARA EL TRATAMIENTO DE
LOS PACIENTES CON
ALZHEIMER EN EL SECTOR 24
DE LA CIUDAD DE CHICLAYO

ELABORADO POR:
ROSARIO JANET DÍAZ DE LA CRUZ

ASESOR:
ARQ. CÉSAR FERNANDO JIMÉNEZ ZULOETA
CAP. 8892

DESCRIPCIÓN:
PLANO: CORTES - ELEVACIÓN
ESC. 1/250

UBICACIÓN:
CHICLAYO

FECHA:
JUNIO / 2019