

SECCIÓN CONSTRUCTIVA (A)
1/20

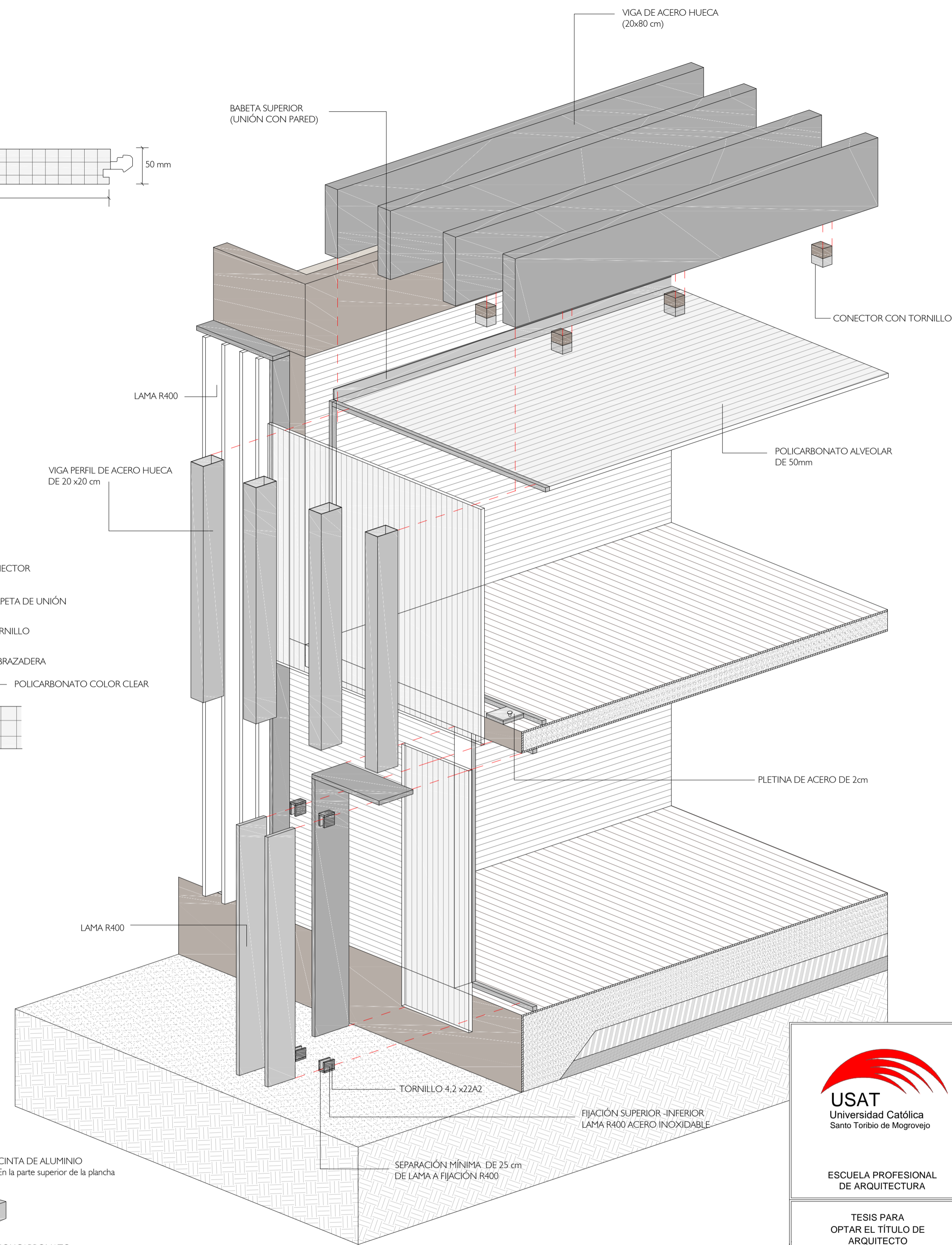
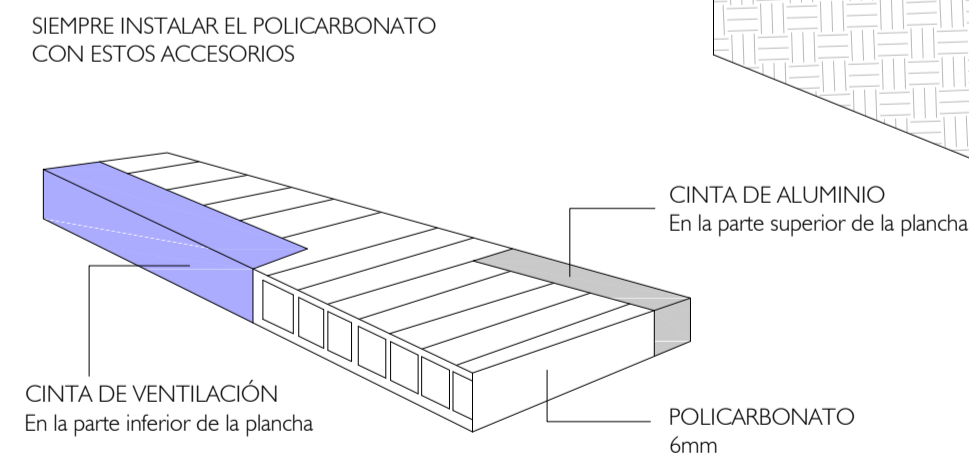
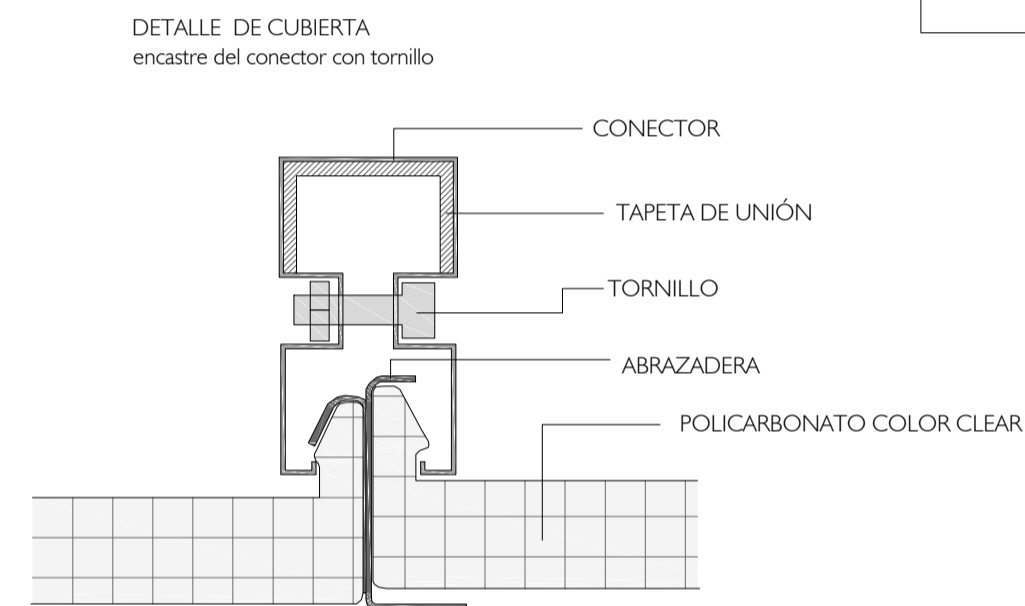
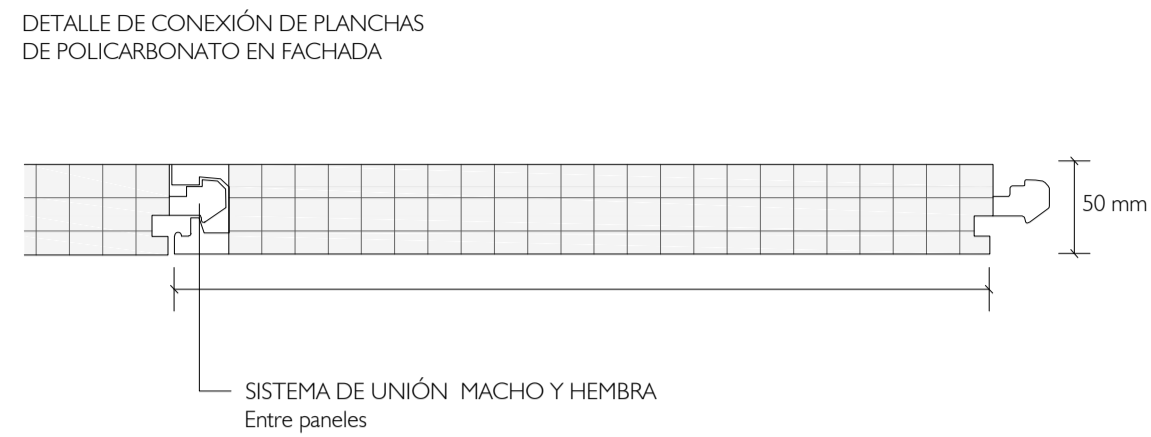
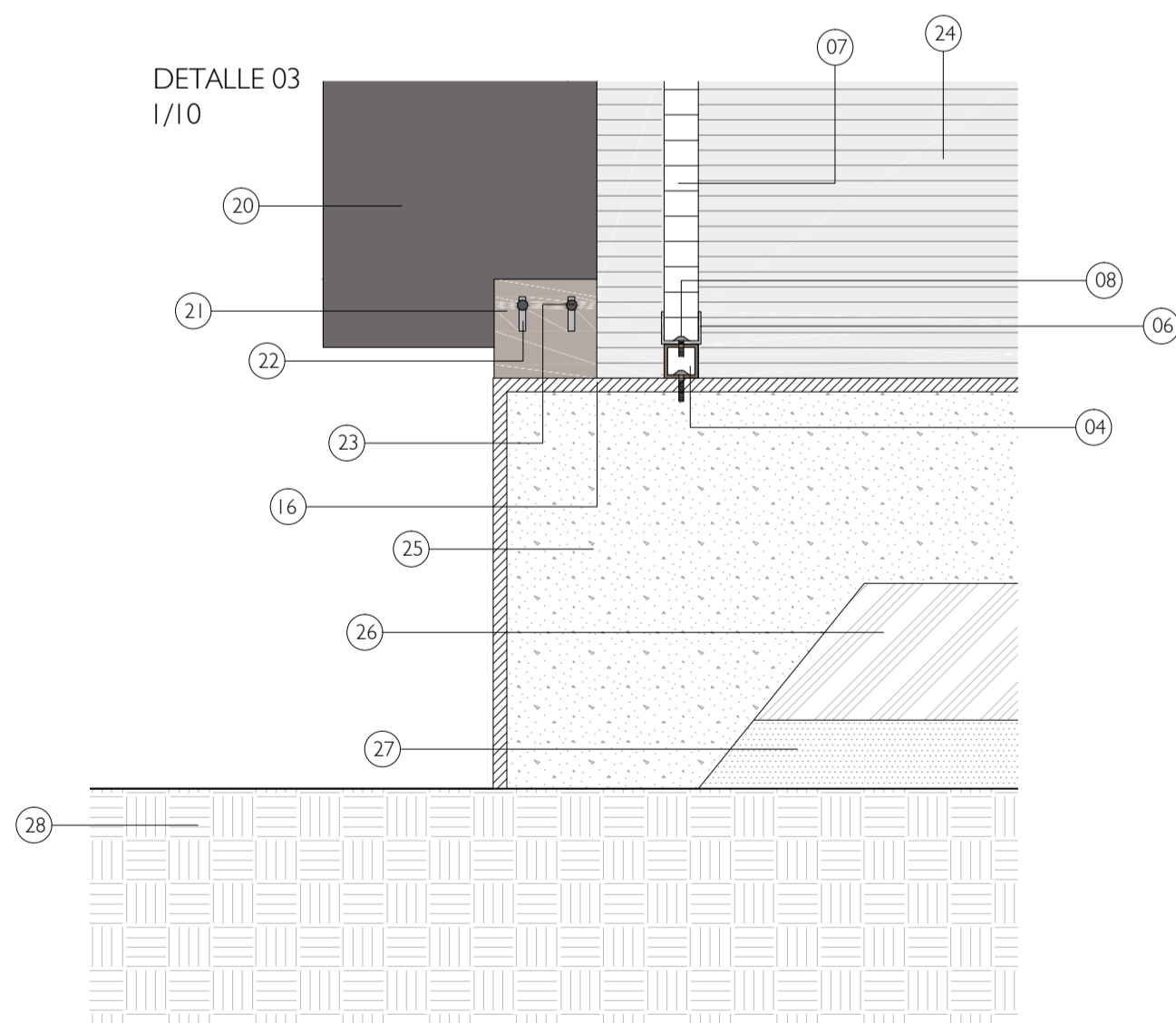
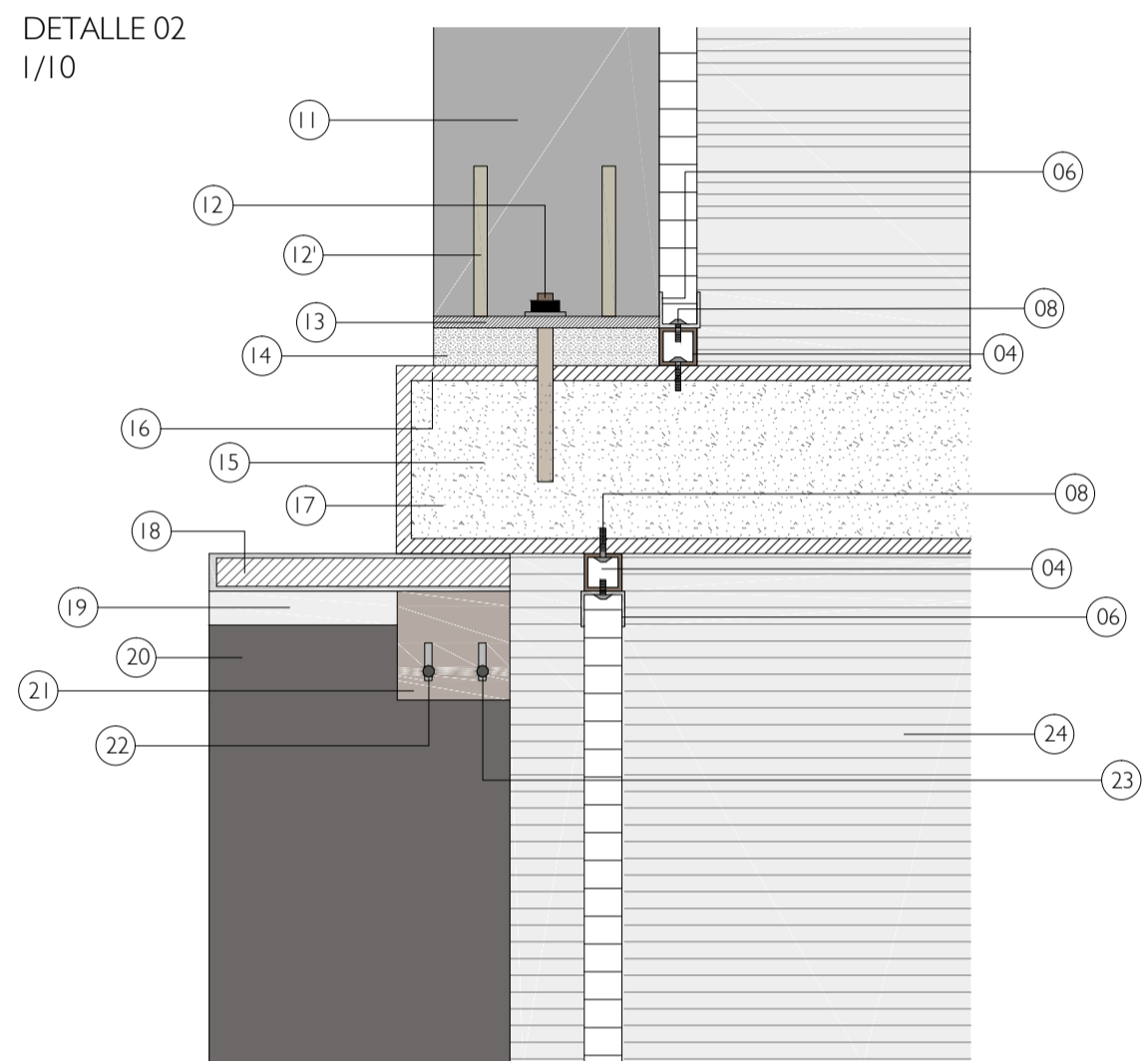
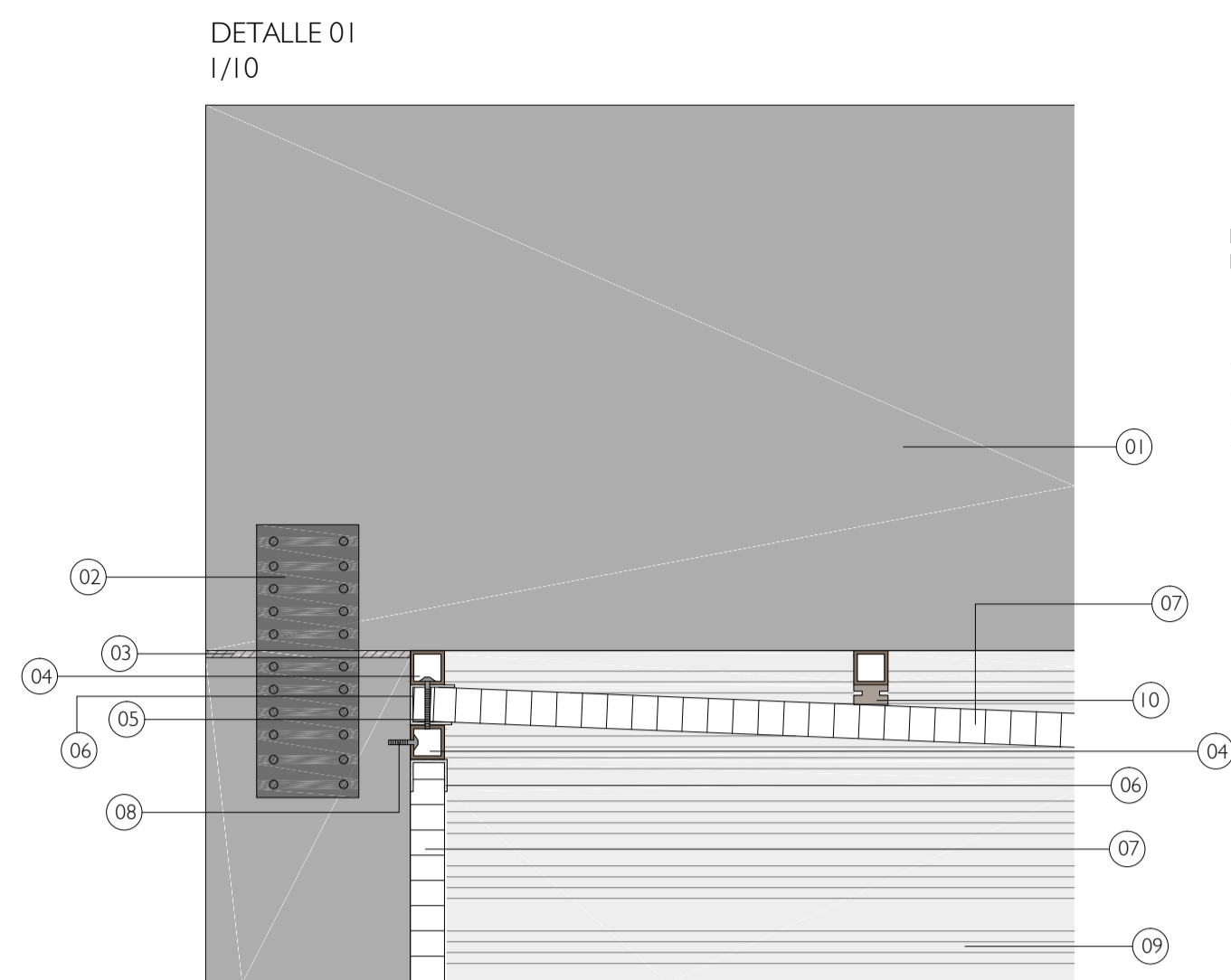

AXONOMETRÍA CONSTRUCTIVA
1/20

- 01 VIGA PERIL DE ACERO HUECA DE 20 x 80 cm
02 PLETINA ATORNILLADA
03 SOLDADURA DE 2 cm (COLUMNA Y VIGA)
04 PERIL CUADRADO HUECO DE ACERO DE 2"
05 TORNILLO DE SUJECCIÓN DE 2"
06 PERIL U PARA POLICARBONATO
07 POLICARBONATO ALVEOLAR DE 50mm
08 TORNILLO DE 1"
09 PARED DE HORMIGÓN ENLUCIDA CON TEXTURA DE RAYAS
10 CONECTOR CON TORNILLO
11 VIGA PERIL DE ACERO HUECA DE 20 x 20 cm
12 PERNO DE SUJECCIÓN DE 1"
12 CARTELA DE ACERO SOLDADA
13 PLETINA DE ACERO DE 2cm
- 14 MORTERO IMPERMEABLE DE 5cm
15 PERNO DIRECTO Y EXPUESTO
16 PISO ENLUCIDO TEXTURIZADO
17 LOSA MACIZA DE 25cm
18 LAMA DE ALUMINIO HUECA DE 5cm (HORIZONTAL)
19 LAMA DE ALUMINIO HUECA DE 5cm (VERTICAL)
20 LAMA R400 (ALUMINIO DE 50mm)
21 FIJACIÓN SUPERIOR - INFERIOR DE ACERO INOXIDABLE
22 PERFORACIÓN PARA INSERCIÓN DEL TORNILLO DE SUJECCIÓN
23 TORNILLO DE 4.2 x22A2
24 PARED DE HORMIGÓN ENLUCIDA CON TEXTURA DE RAYAS FINAS
25 LOSA MACIZA DE 30 cm
26 AFIRMADO COMPACTADO DE 20cm
27 ARENILLA DE 10cm
28 TERRENO NATURAL

PLANO CLAVE:

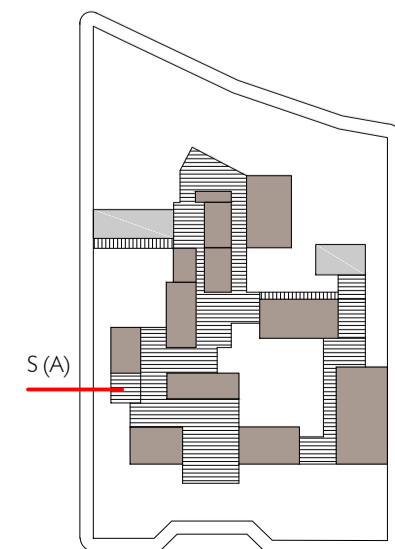

ESCUELA PROFESIONAL
DE ARQUITECTURA

TESIS PARA
OPTAR EL TÍTULO DE
ARQUITECTO

TÍTULO:
CENTRO TERAPÉUTICO DE DÍA
PARA EL TRATAMIENTO DE
LOS PACIENTES CON
ALZHEIMER EN EL SECTOR 24
DE LA CIUDAD DE CHICLAYO

ELABORADO POR:
ROSARIO JANET DÍAZ DE LA CRUZ

ASESOR:
ARQ. CÉSAR FERNANDO JIMÉNEZ ZULOETA
CAP. 8882

DESCRIPCIÓN:
PLANO: CORTE CONSTRUCTIVOS Y
DETALLES CONSTRUCTIVOS
ESC. INDICADA

LIBERACIÓN:
CHICLAYO

FECHA:
JUNIO / 2019

A-18