

SECCIÓN CONSTRUCTIVA (B)
1/20

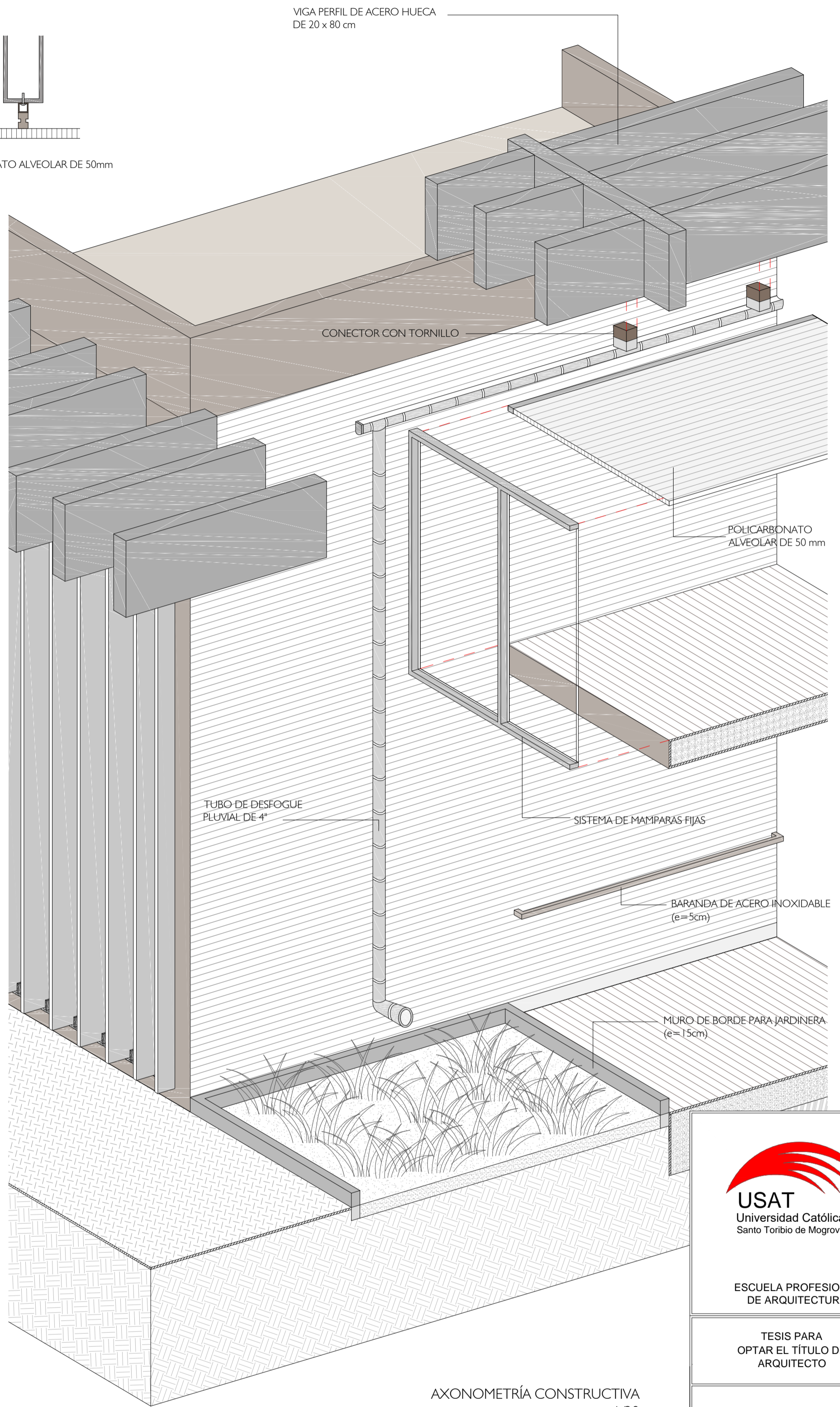

AXONOMETRÍA CONSTRUCTIVA
1/20

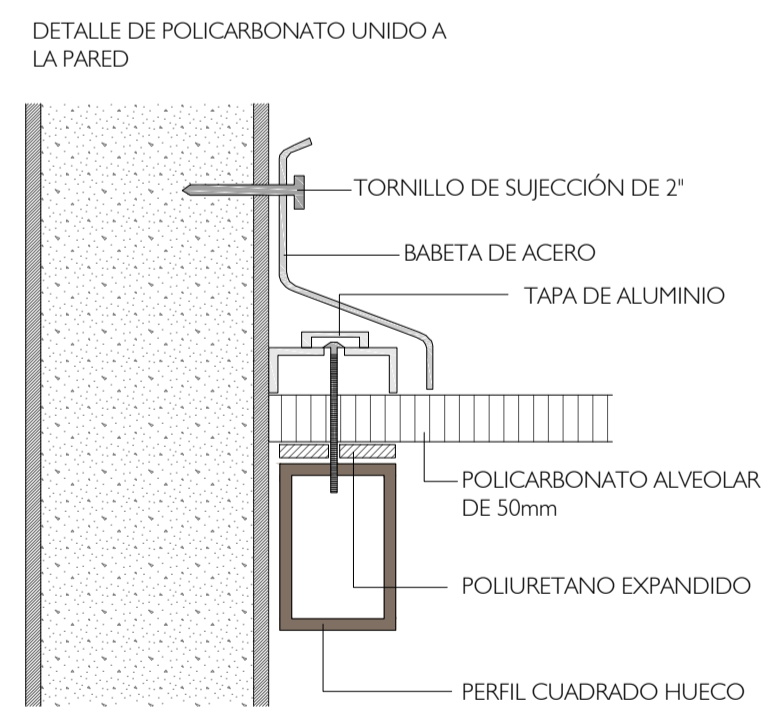
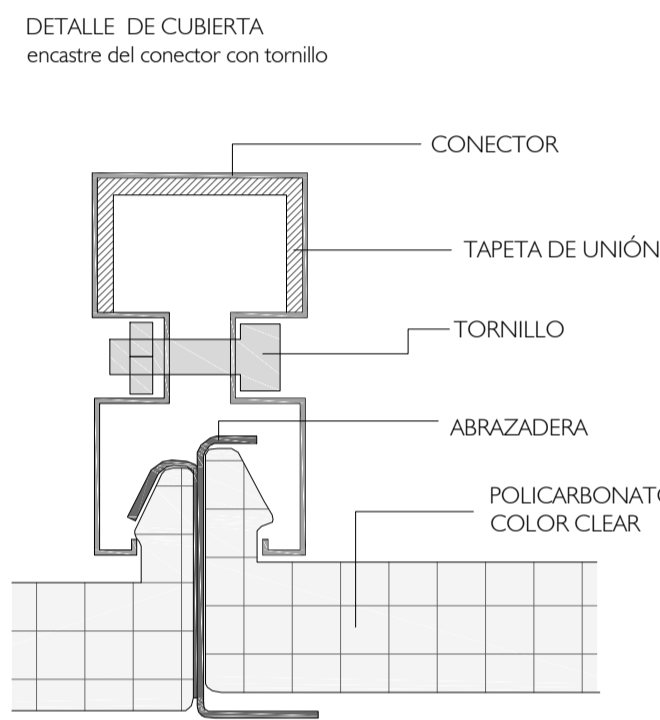
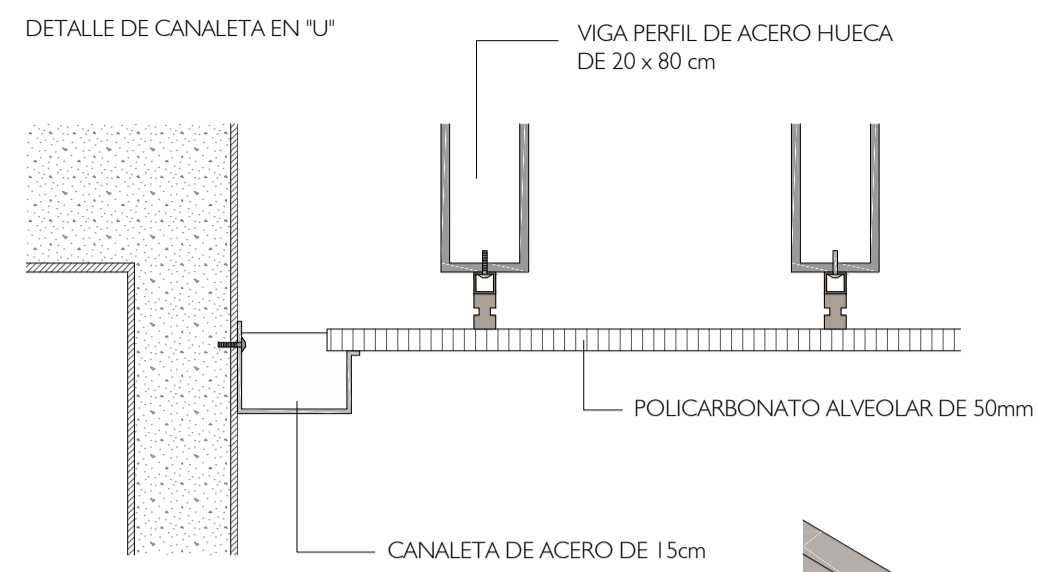
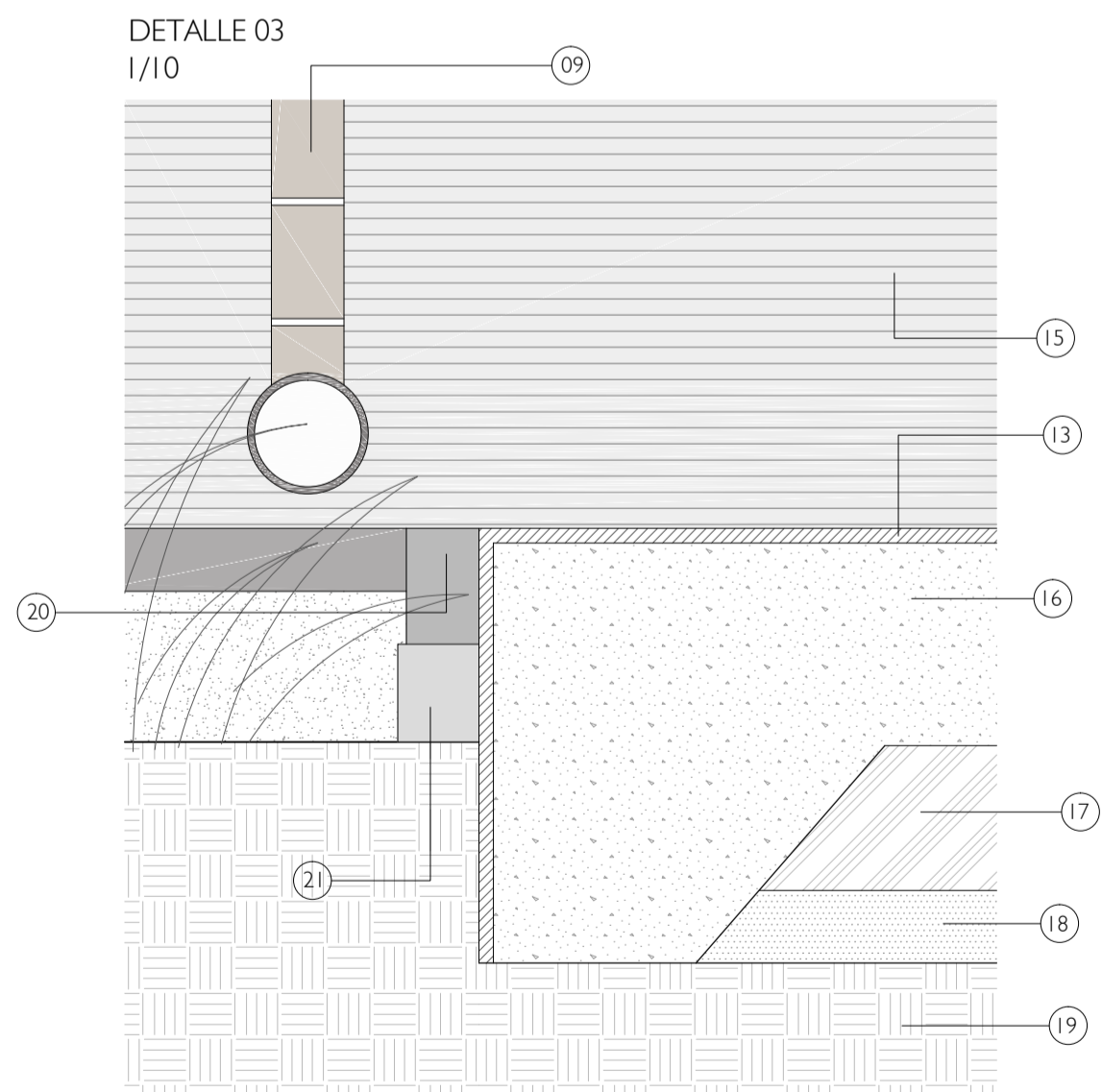
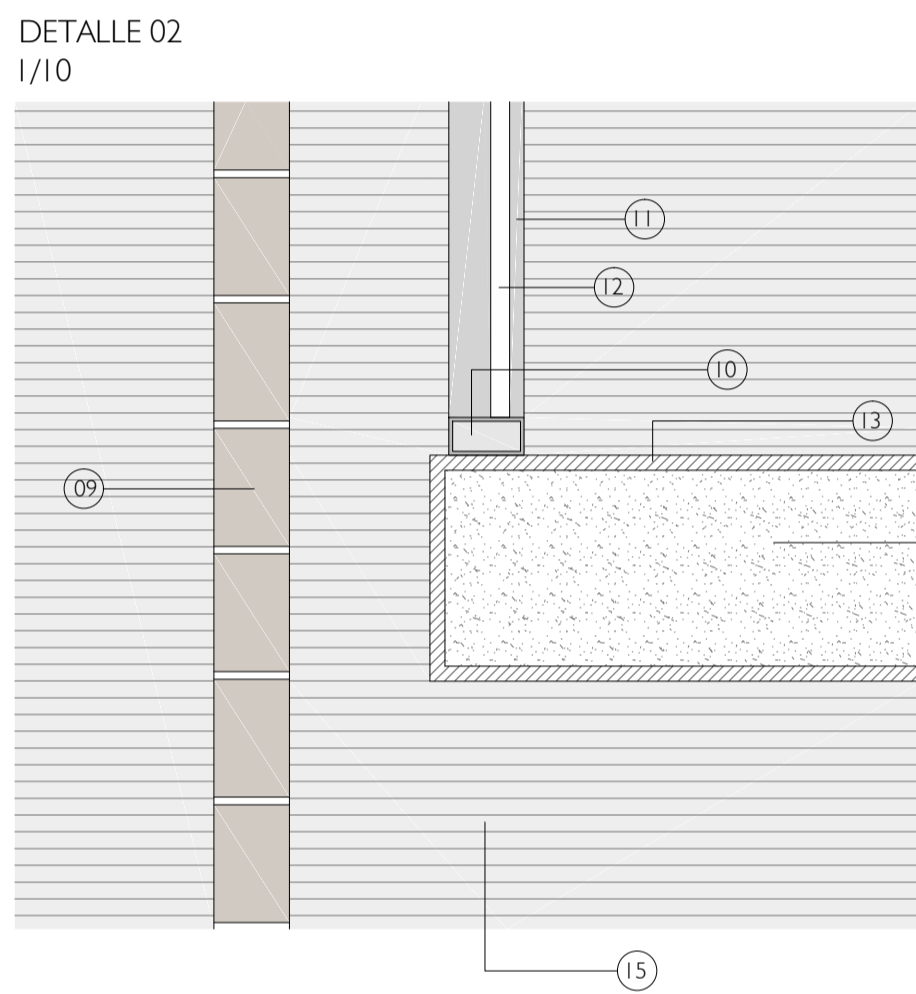
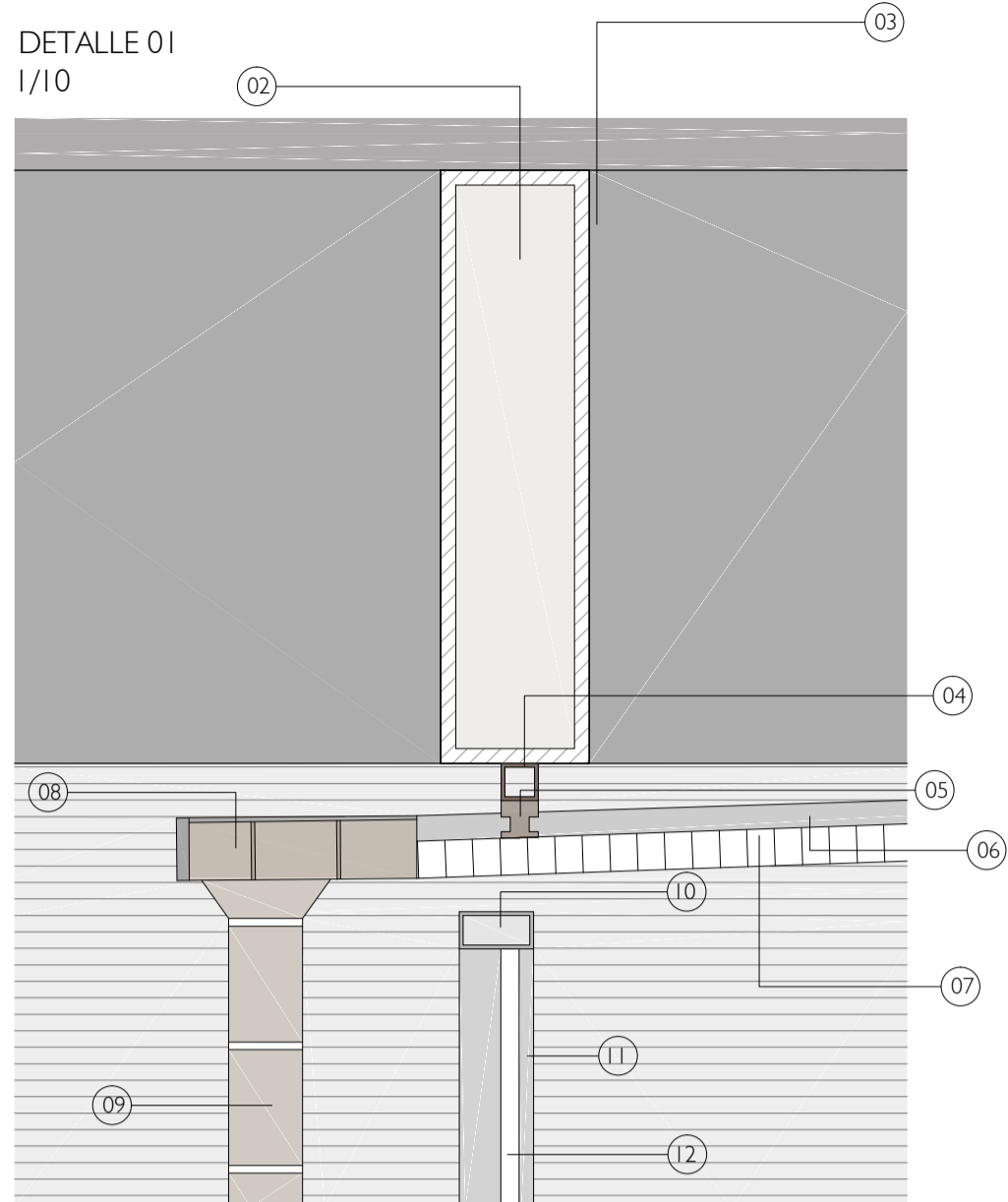

ESCUELA PROFESIONAL
DE ARQUITECTURA

TESIS PARA
OPTAR EL TÍTULO DE
ARQUITECTO

TÍTULO:
CENTRO TERAPÉUTICO DE DÍA
PARA EL TRATAMIENTO DE
LOS PACIENTES CON
ALZHEIMER EN EL SECTOR 24
DE LA CIUDAD DE CHICLAYO

ELABORADO POR:
ROSARIO JANET DÍAZ DE LA CRUZ

ASESOR:
ARQ. CÉSAR FERNANDO JIMÉNEZ ZULOETA
CAP. 8882

DESCRIPCIÓN:
PLANO: CORTE CONSTRUCTIVOS Y
DETALLES CONSTRUCTIVOS
ESC. INDICADA

UBICACIÓN:
CHICLAYO

FECHA:
JUNIO / 2019

A-19

LEYENDA

- 01 PARAPETO DE 60cm
- 02 VIGA PERFIL DE ACERO HUECA DE 20 x 80 cm
- 03 PLETINA ATORNILLADA
- 04 PERIL CUADRADO HUECO DE ACERO DE 2"
- 05 TORNILLO DE SUJECCIÓN DE 2"
- 06 BABETA DE ACERO INOXIDABLE
- 07 POLICARBONATO ALVEOLAR DE 50mm
- 08 CANALETA DE ACERO INOXIDABLE DE 15cm
- 09 TUBO DE DESFOQUE PLUVIAL DE 4"
- 10 MONTANTE SUPERIOR DE ALUMINIO DE 2"
- 11 PARANTE VERTICAL DE ALUMINIO DE 2"
- 12 VIDRIO TEMPLADO DE 2mm DE ESPESOR
- 13 PISO ENLUCIDO TEXTURIZADO
- 14 LOSA MACIZA DE 25cm

- 15 PARED DE HORMIGÓN ENLUCIDA CON TEXTURA RAYADA
- 16 LOSA MACIZA DE 30cm DE ESPESOR
- 17 AFIRMADO COMPACTADO DE 20cm
- 18 ARENILLA DE 10cm
- 19 TERRENO NATURAL
- 20 MURO DE BORDE PARA JARDINERA (e=15cm)
- 21 SOBRECIMIENTO DE 10 cm
- 22 BARANDA DE ACERO INOXIDABLE (e=5cm)

PLANO CLAVE:

