

DETALLE 01  
1/10

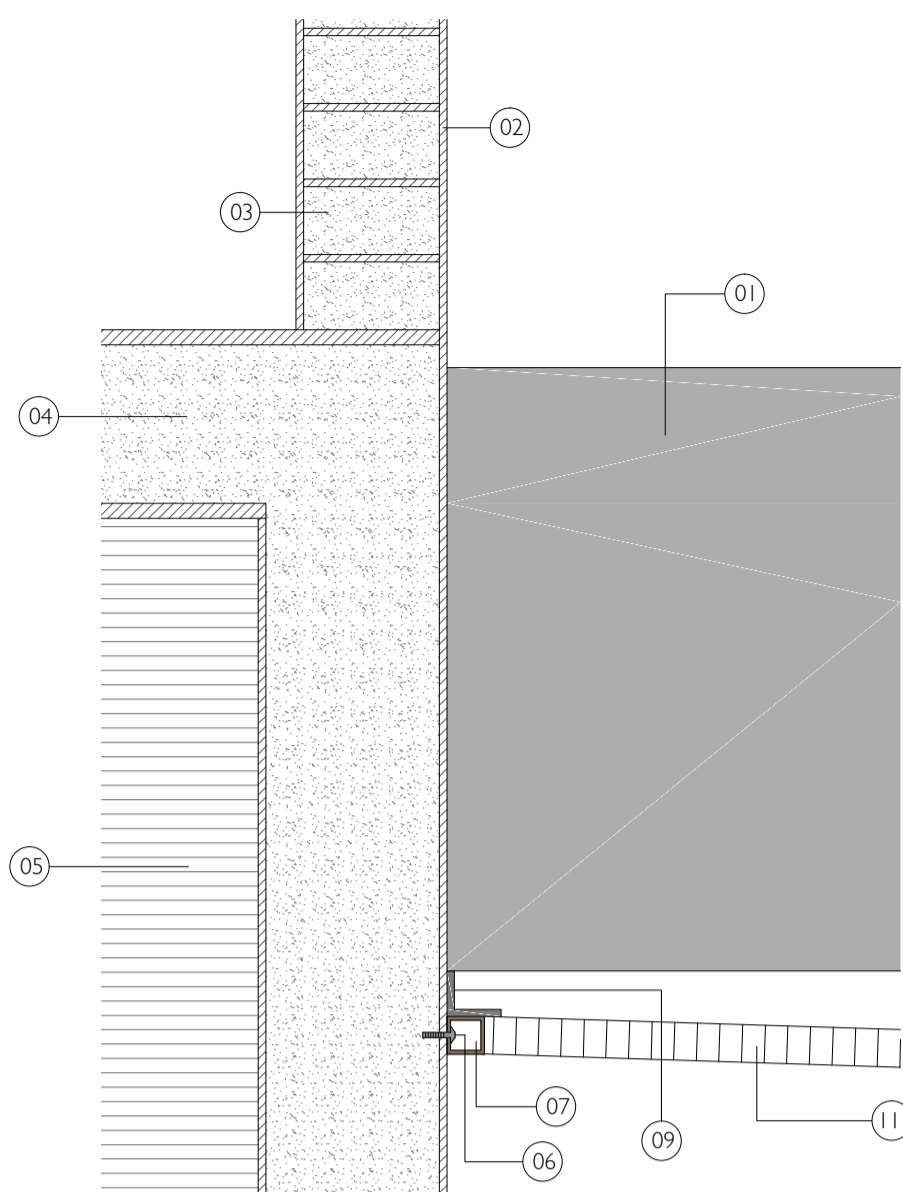

DETALLE 02  
1/10

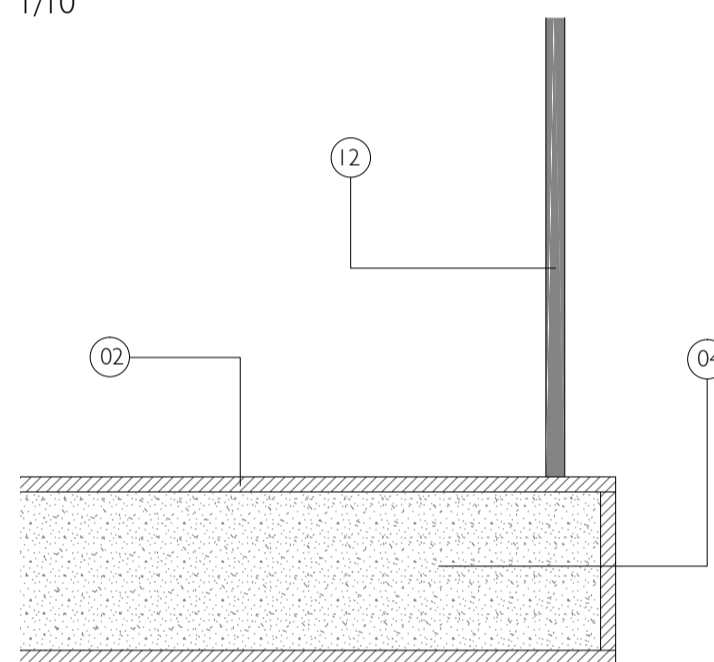

DETALLE 03  
1/10

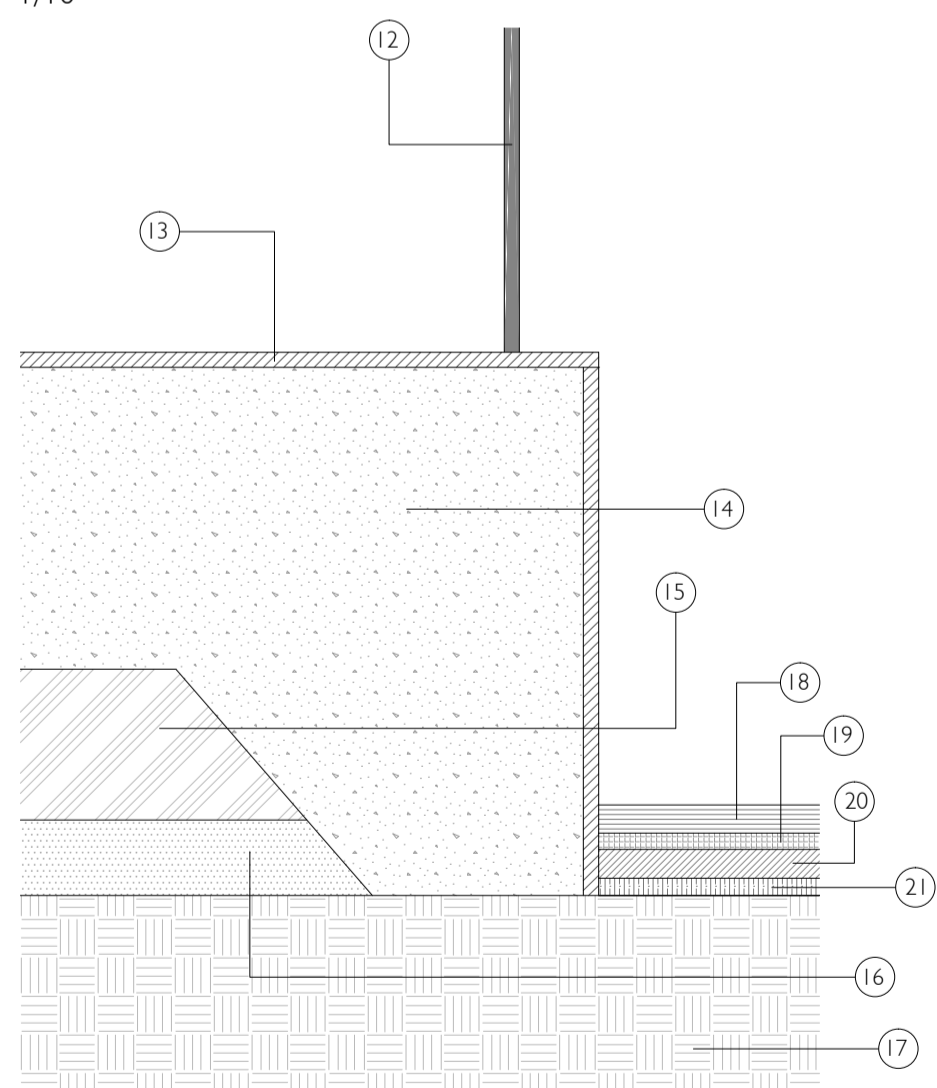

DETALLE DE CONEXIÓN DE PLANCHAS  
DE POLICARBONATO EN FACHADA

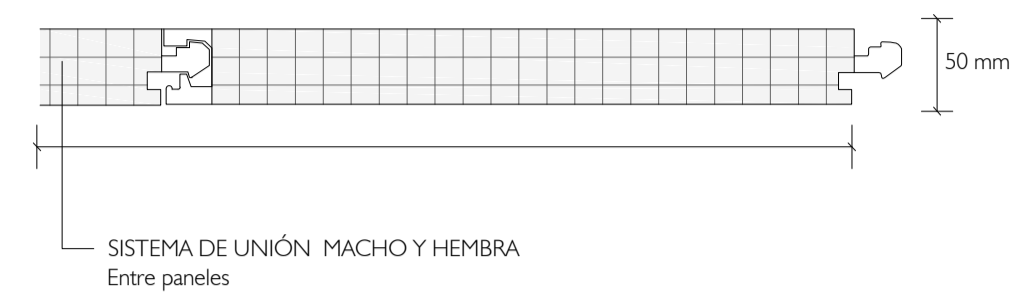

DETALLE DE CUBIERTA  
encastre del conector con tornillo

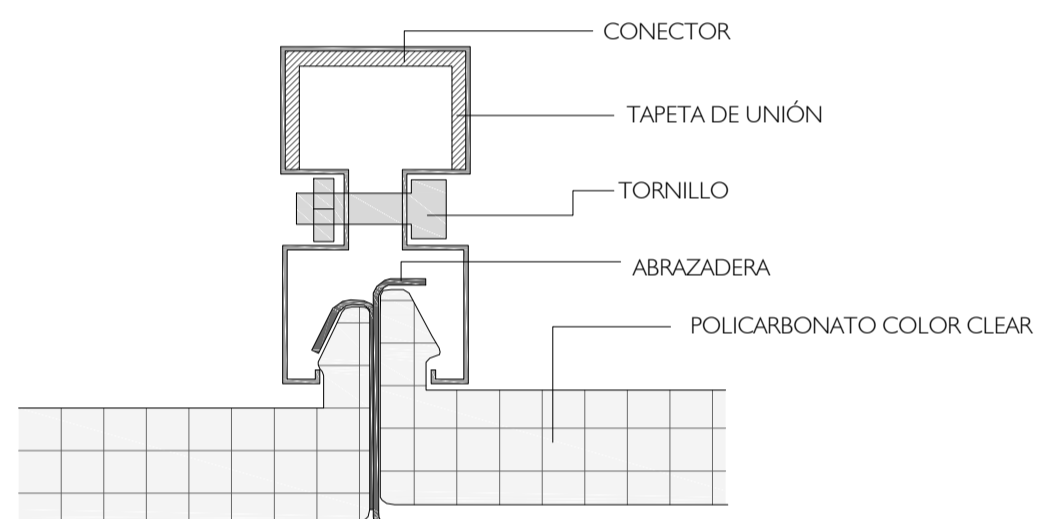

SIEMPRE INSTALAR EL POLICARBONATO  
CON ESTOS ACCESORIOS

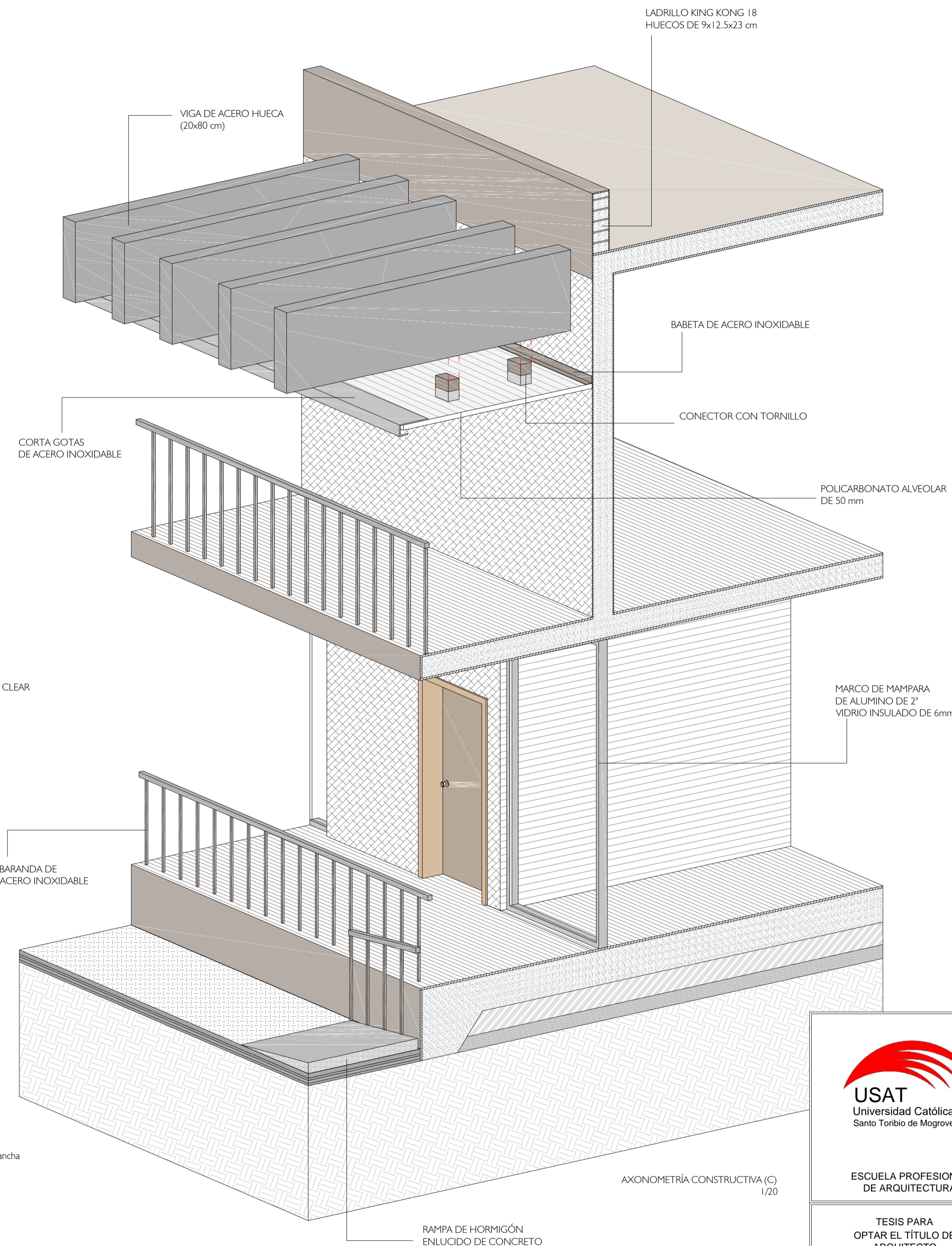
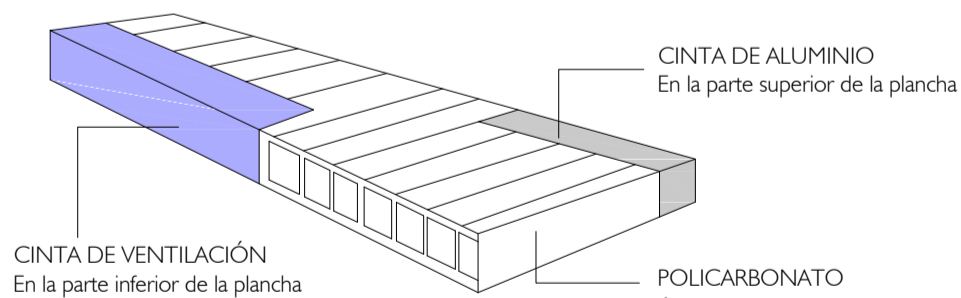

PLANO CLAVE:

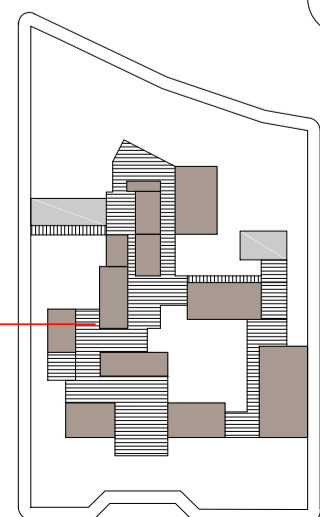

- LEYENDA
- |   |  |
|---|--|
| 01 VIGA PERFIL DE ACERO HUECA DE 20 x 80 cm     | 15 AFIRMADO COMPACTADO DE 20cm                                       |
| 02 ENLUCIDO DE CONCRETO DE 1 a 2 cm             | 16 ARENILLA DE 10cm  |
| 03 LADRILLO KING KONG 18 HUECOS DE 9x12.5x23 cm | 17 TERRENO NATURAL   |
| 04 LOSA MACIZA DE 30 cm                         | 18 BALDOSA HORMIGÓN BICAPA SEMISECO PRENSADO TEXTURA RAYADA e= 10 cm |
| 05 TARRAJEO DE CONCRETO TEXTURA RAYADA DE 1cm   | 19 CAPA NIVELADORA DE ARENA (e=3 cm)                                 |
| 06 TORNILLO DE 1"                               | 20 LOSA DE HORMIGÓN EN MASA (e=4 cm)                                 |
| 07 PERFIL CUADRADO DE HUECO DE ACERO DE 2"      | 21 BASE DE ALBERO COMPACTADO (e= 3.5 cm)                             |
| 08 CONECTOR CON TORNILLO                        |  |
| 09 BABETA DE ACERO INOXIDABLE                   |  |
| 10 CORTA GOTA DE ACERO INOXIDABLE               |  |
| 11 POLICARBONATO ALVEOLAR DE 50mm               |  |
| 12 BARANDA DE ACERO INOXIDABLE DE 50 mm         |  |
| 13 ENLUCIDO DE CONCRETO DE 2 cm                 |  |
| 14 LOSA MACIZA DE 30 cm                         |  |