

SECCIÓN CONSTRUCTIVA (D)
1/20

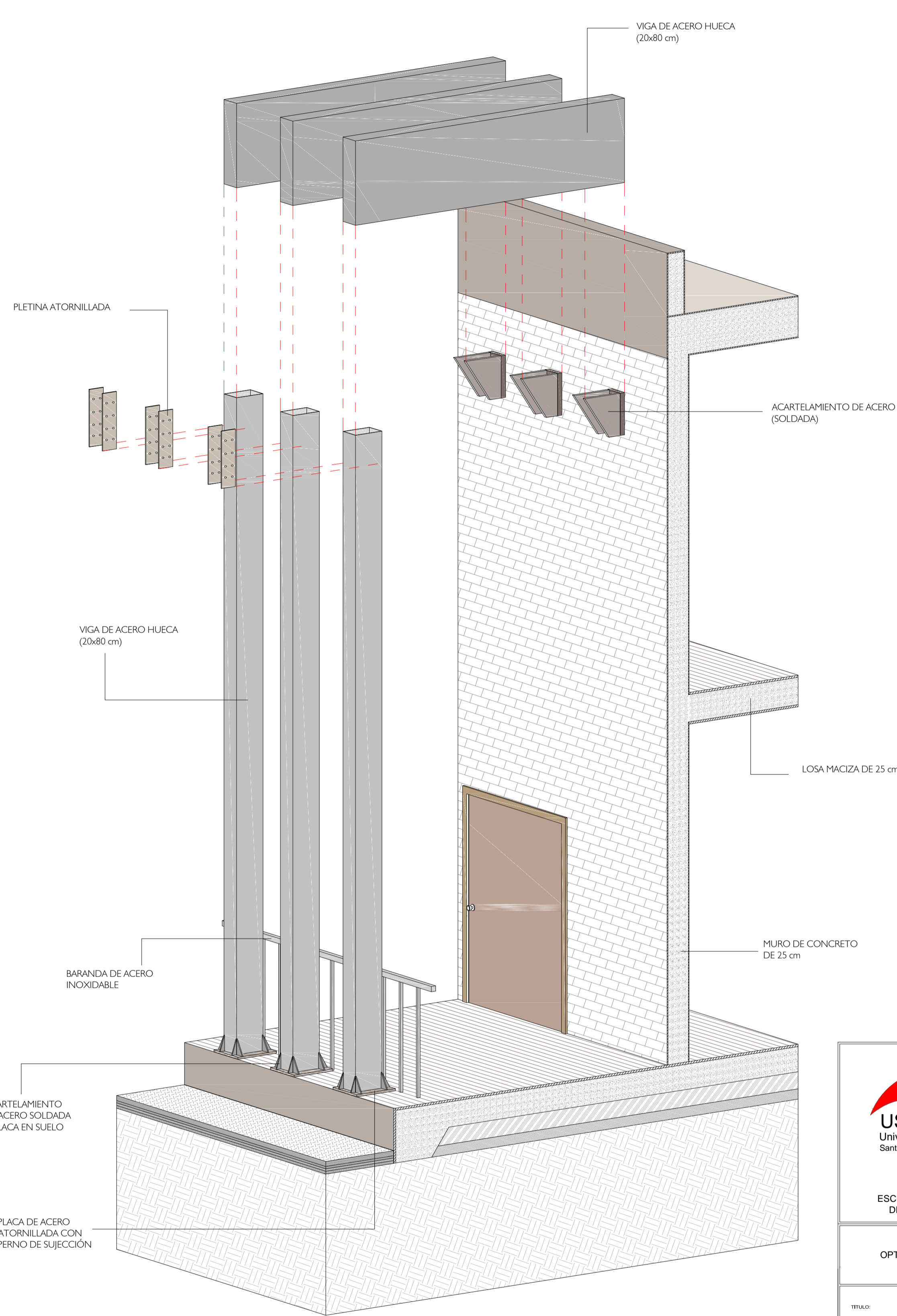
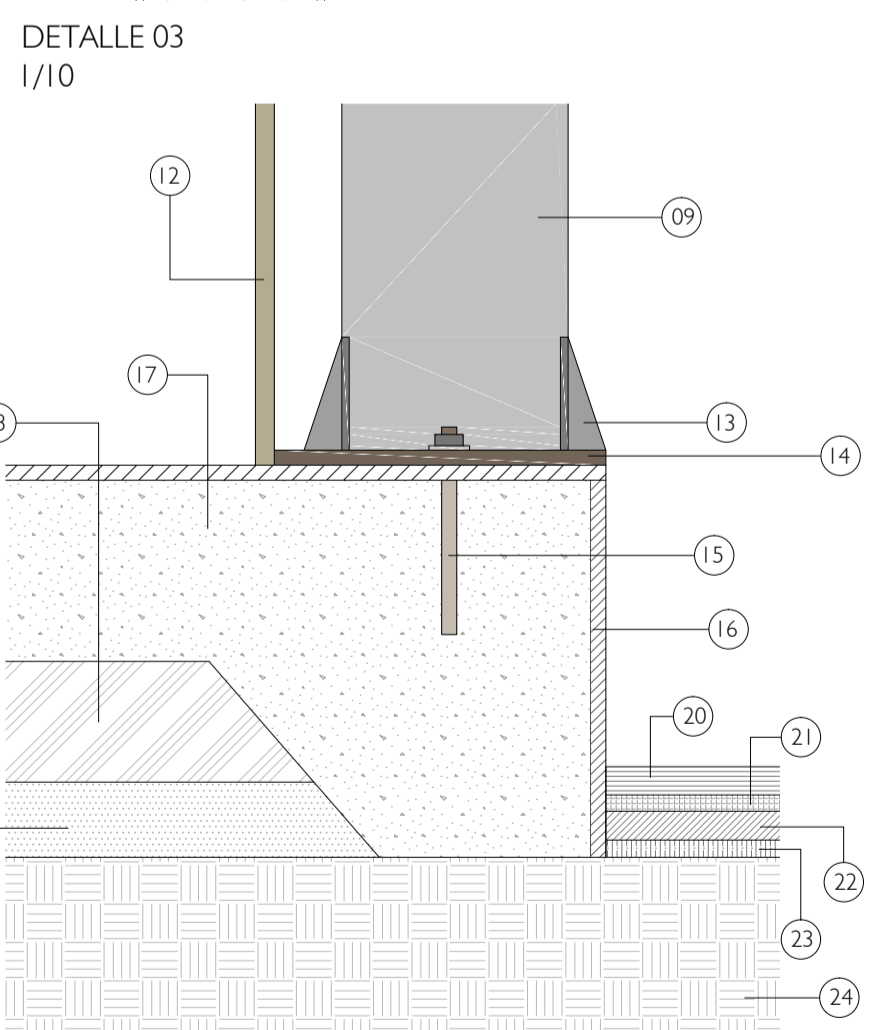
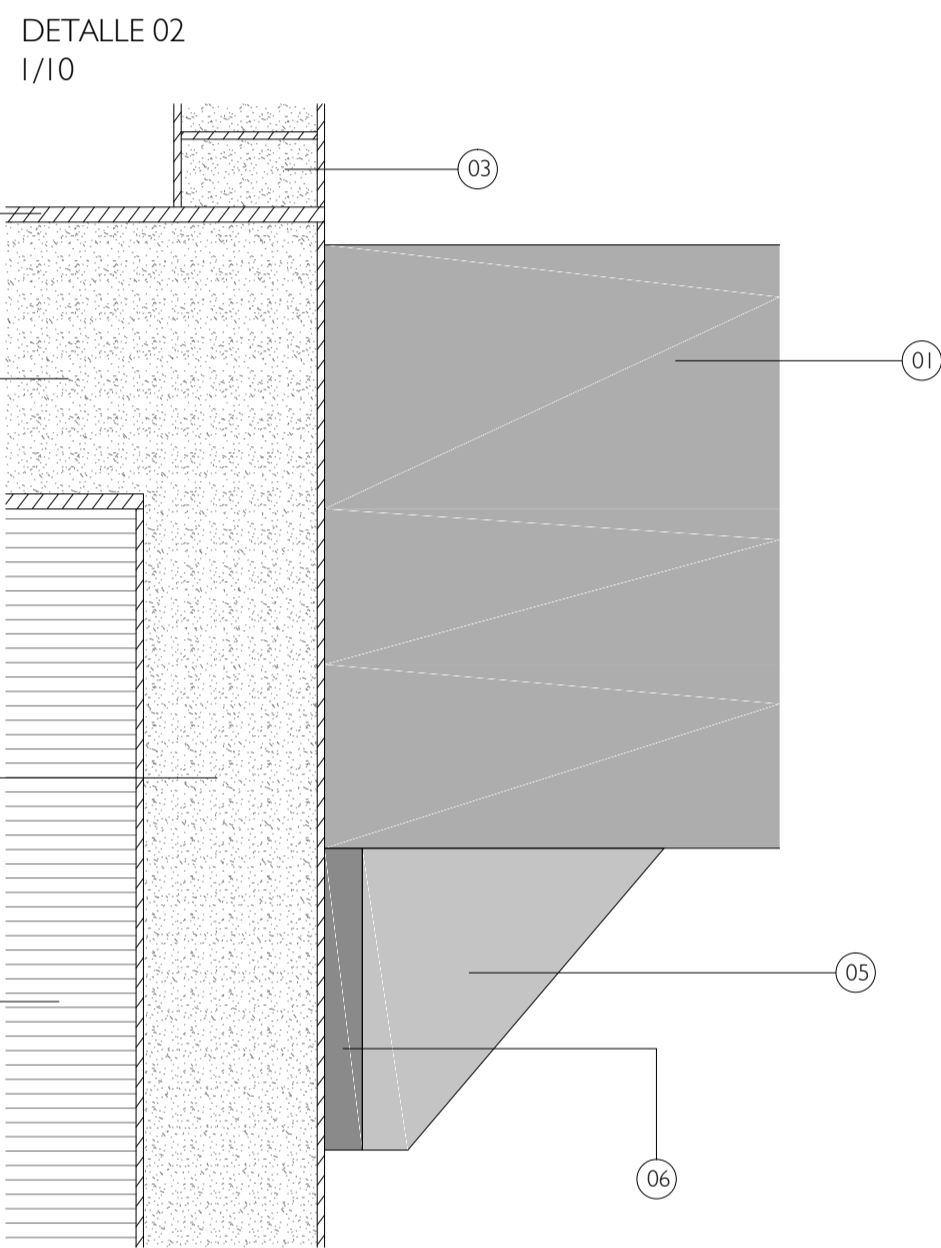
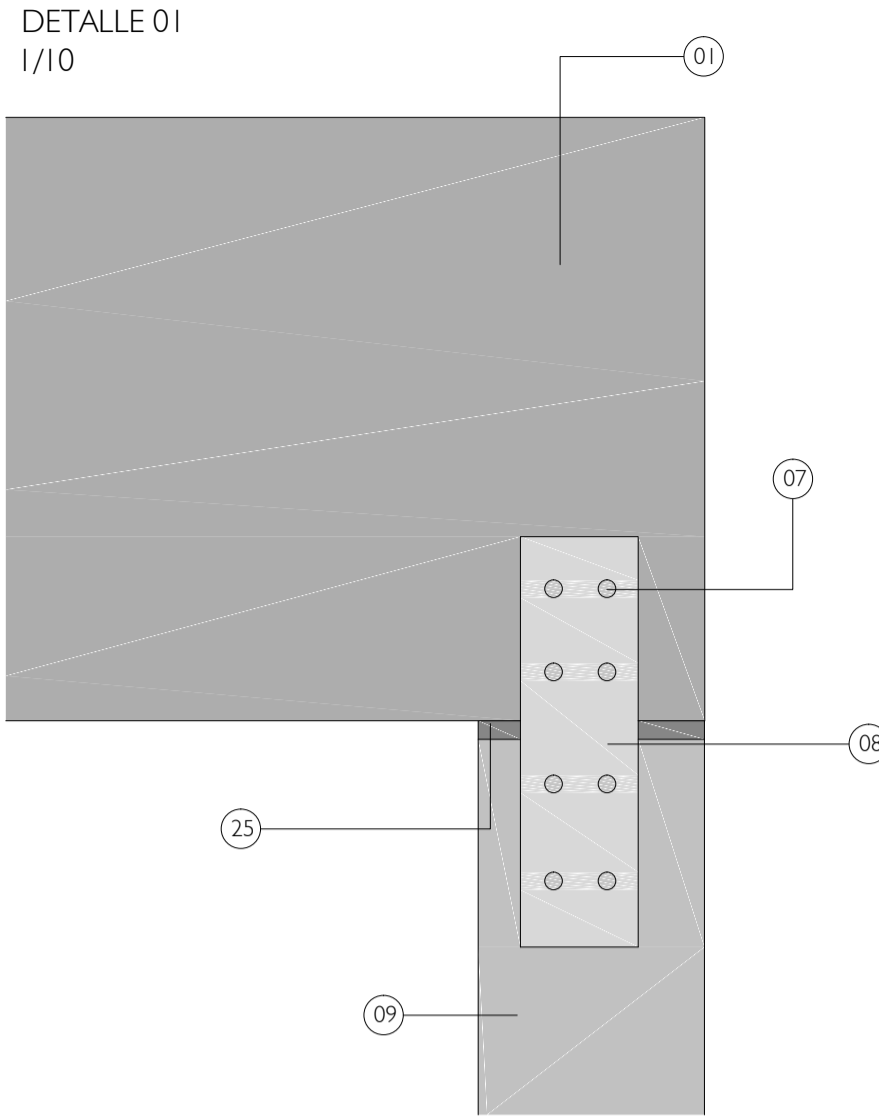

AXONOMETRÍA CONSTRUCTIVA (D)
1/20

- | | |
|--|--|
| 01 VIGA PERIL DE ACERO HUECA DE 20 x 80 cm | 15 TORNILLO DE SUJECCIÓN DE 2" |
| 02 ENLUCIDO DE CONCRETO DE 1 a 2 cm | 16 ENLUCIDO DE CONCRETO DE 2 cm |
| 03 LADRILLO KING KONG 18 HUECOS DE 9x12.5x23 cm | 17 LOSA MACIZA DE 30 cm, (CAPA PARA PISO) |
| 04 LOSA MACIZA DE 30 cm | 18 AFIRMADO COMPACTADO DE e=20 cm |
| 05 ACARTELAMIENTO DE ACERO DE 2 cm (SOLDADA) | 19 ARENILLA DE e= 10 cm |
| 06 PLETINA DE ACERO ATORNILLADA A PARED | 20 BALDOSA HORMIGÓN BICAPA SEMISECO PRENSADO TEXTURA RAYADA e= 10 cm |
| 07 TORNILLO DE 1" | 21 CAPA NIVELADORA DE ARENA (e=3 cm) |
| 08 PLETINA ATORNILLADA | 22 LOSA DE HORMIGÓN EN MASA (e=4 cm) |
| 09 PERIL DE ACERO HUECO DE 20 x 30 cm | 23 BASE DE ALBERO COMPACTADO (e= 3.5 cm) |
| 10 PARED DE HORMIGÓN ENLUCIDA CON TEX. RAYADA | 24 TERRENO NATURAL |
| 11 MURO DE CONCRETO DE 25 cm | 25 SOLDADURA DE 2 cm |
| 12 BARANDA DE ACERO INOXIDABLE DE 50 cm | |
| 13 ACARTELAMIENTO DE ACERO DE 2 cm (SOLDADO A PLACA) | |
| 14 PLACA DE ACERO CUADRADA DE 40 x 40 cm | |

PLANO CLAVE:

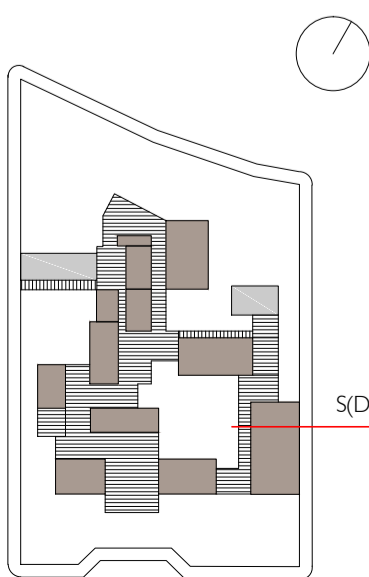



USAT
Universidad Católica
Santo Toribio de Mogrovejo

ESCUELA PROFESIONAL
DE ARQUITECTURA

TESIS PARA
OPTAR EL TÍTULO DE
ARQUITECTO

TÍTULO:
CENTRO TERAPÉUTICO DE DÍA
PARA EL TRATAMIENTO DE
LOS PACIENTES CON
ALZHEIMER EN EL SECTOR 24
DE LA CIUDAD DE CHICLAYO

ELABORADO POR:
ROSARIO JANET DÍAZ DE LA CRUZ

ASESOR:
ARQ. CÉSAR FERNANDO JIMÉNEZ ZULOETA
CAP. 8882

DESCRIPCIÓN:
PLANO: CORTE CONSTRUCTIVOS Y
DETALLES CONSTRUCTIVOS
ESC. INDICADA

UBICACIÓN:
CHICLAYO

FECHA:
JUNIO / 2019

W/LAMINAS:
A-21