

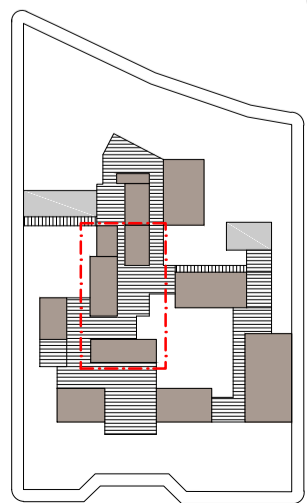

| CUADRO DE COLUMNAS Y VIGAS | | | | |
|----------------------------|------|------------|--------|----------|
| Nº | TIPO | SECCIÓN | ALTURA | CANTIDAD |
| COLUMNA | C-01 | 25 x 50 cm | 3.55 m | 15 |
| | C-02 | 25 x 25 cm | 3.55 m | 13 |
| | C-03 | 50 x 50 cm | 3.55 m | 5 |
| VIGA | V-01 | 25 x L m | 25 cm | 27 |
| | V-02 | 25 x L m | 40 cm | 2 |
| | V-03 | 20 x L m | 25 cm | 4 |
| | V-04 | 20 x L m | 80 cm | 35 |

PLANO CLAVE:





USAT
Universidad Católica
Santo Toribio de Mogrovejo

ESCUELA PROFESIONAL
DE ARQUITECTURA

TESIS PARA
OPTAR EL TÍTULO DE
ARQUITECTO

TÍTULO:
CENTRO TERAPÉUTICO DE DÍA
PARA EL TRATAMIENTO DE
LOS PACIENTES CON
ALZHEIMER EN EL SECTOR 24
DE LA CIUDAD DE CHICLAYO

ELABORADO POR:
ROSARIO JANET DÍAZ DE LA CRUZ

ASESOR:
ARQ. CÉSAR FERNANDO JIMÉNEZ ZULOETA
CAP. 8892

DESCRIPCIÓN:
PLANO: ESTRUCTURAS SEGUNDO NIVEL
(COLUMNAS Y VIGAS)
ESC. 1:50

UBICACIÓN:
CHICLAYO

FECHA:
JUNIO / 2019

Nº LÁMINAS:
E-02