

TIPOLOGÍA DE BAÑO I
(Primer nivel)

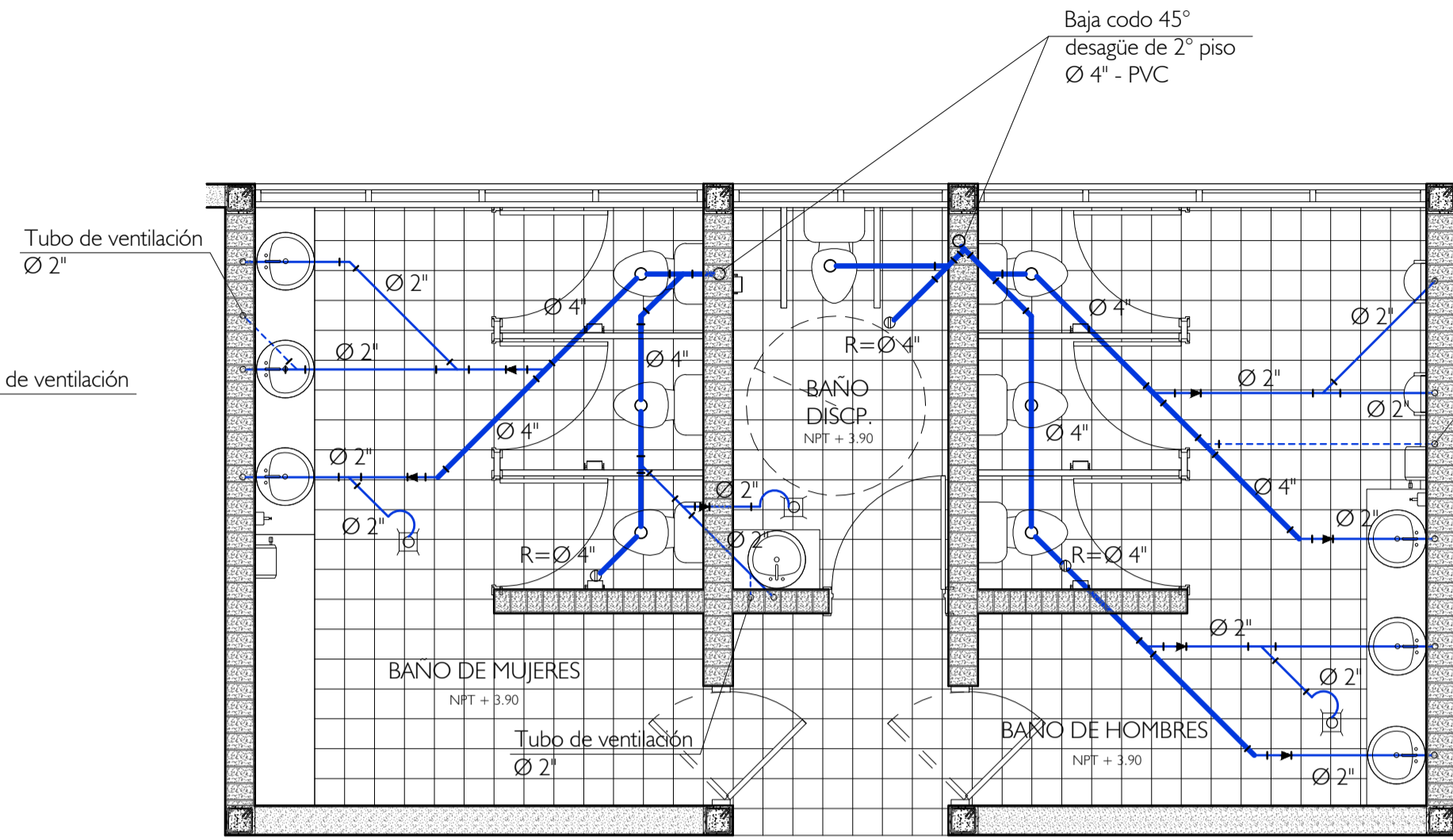

TIPOLOGÍA DE BAÑO I
(Segundo Nivel)

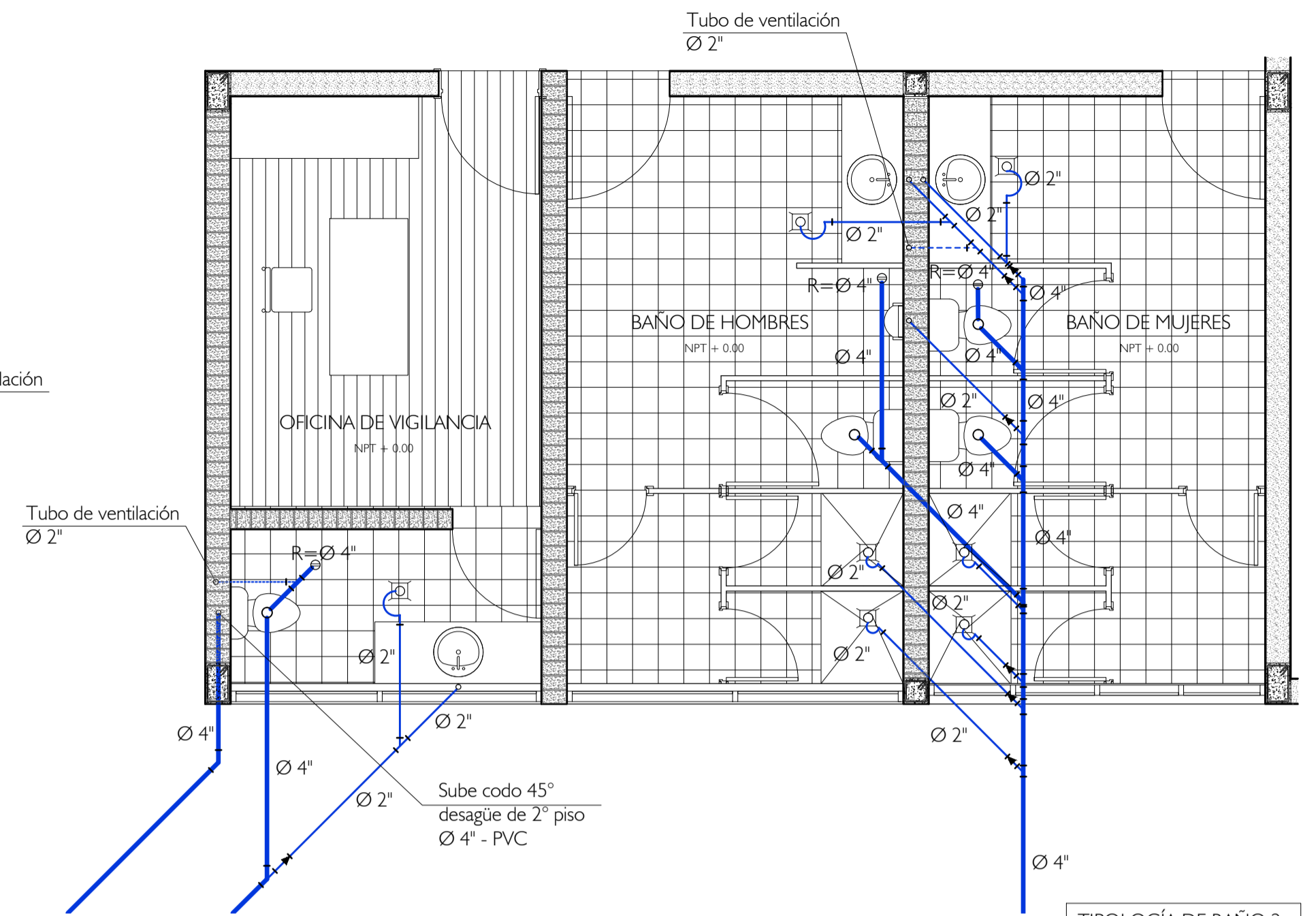

TIPOLOGÍA DE BAÑO 2
(Primer Nivel)

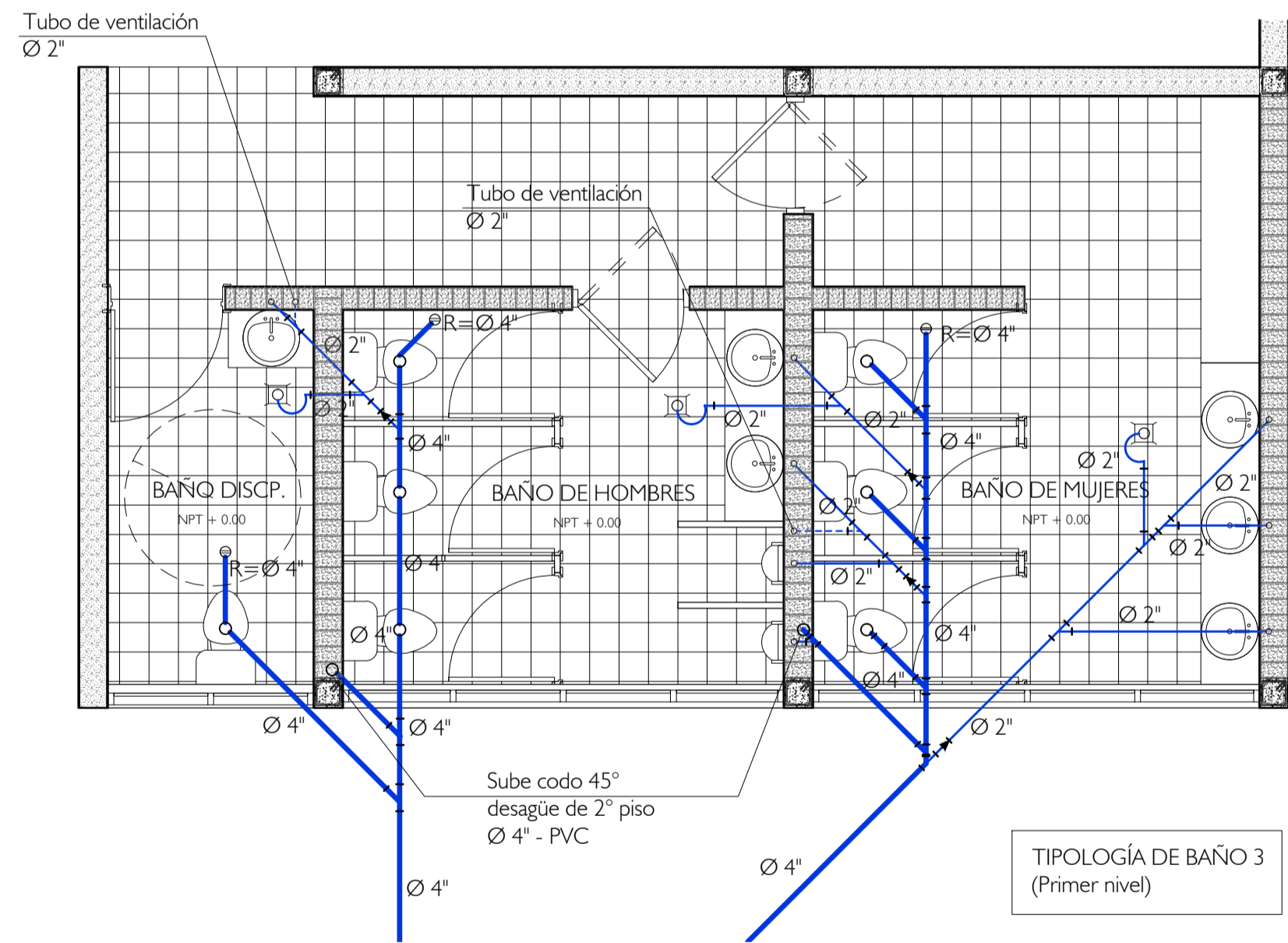

TIPOLOGÍA DE BAÑO 3
(Primer nivel)

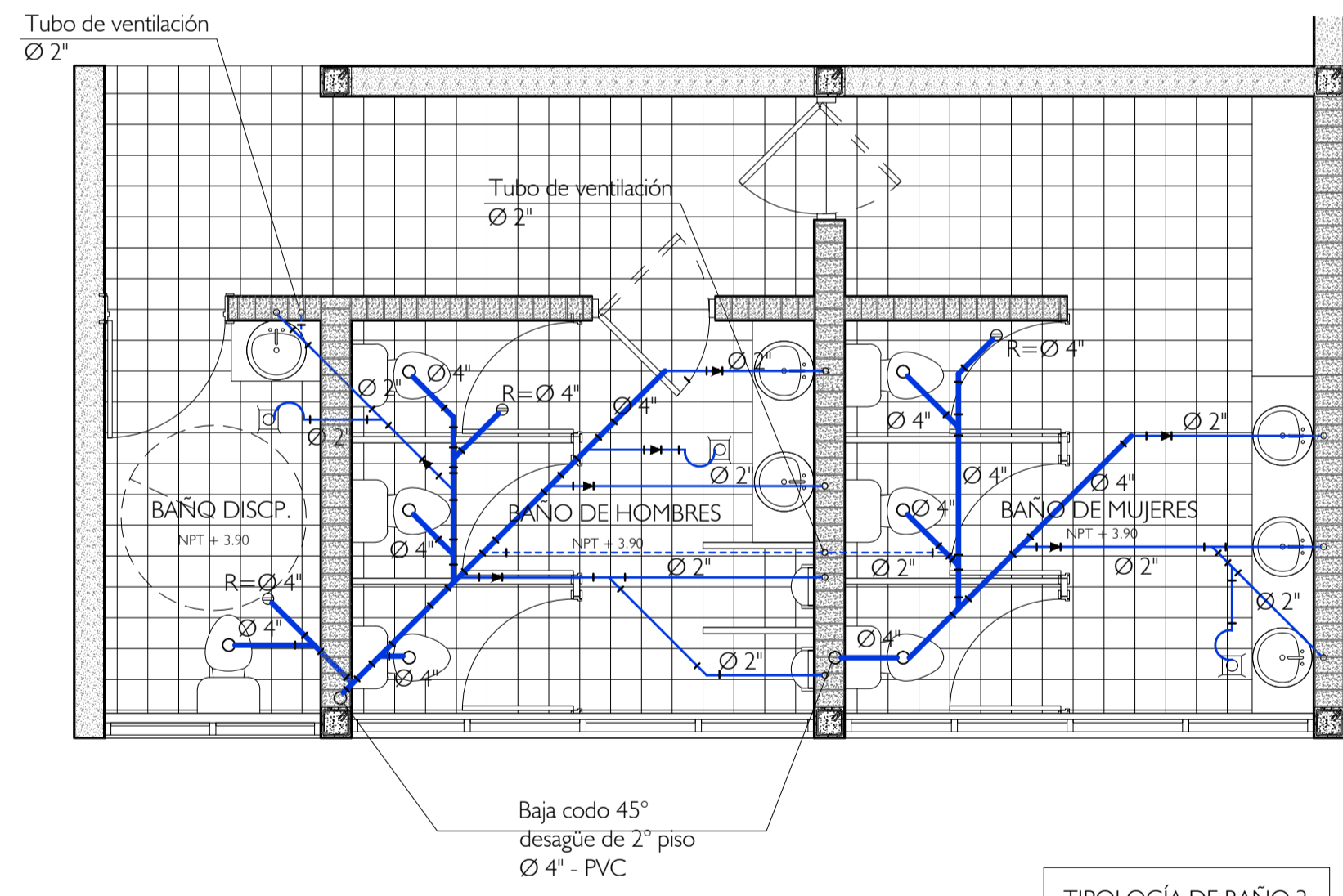

TIPOLOGÍA DE BAÑO 3
(Segundo nivel)

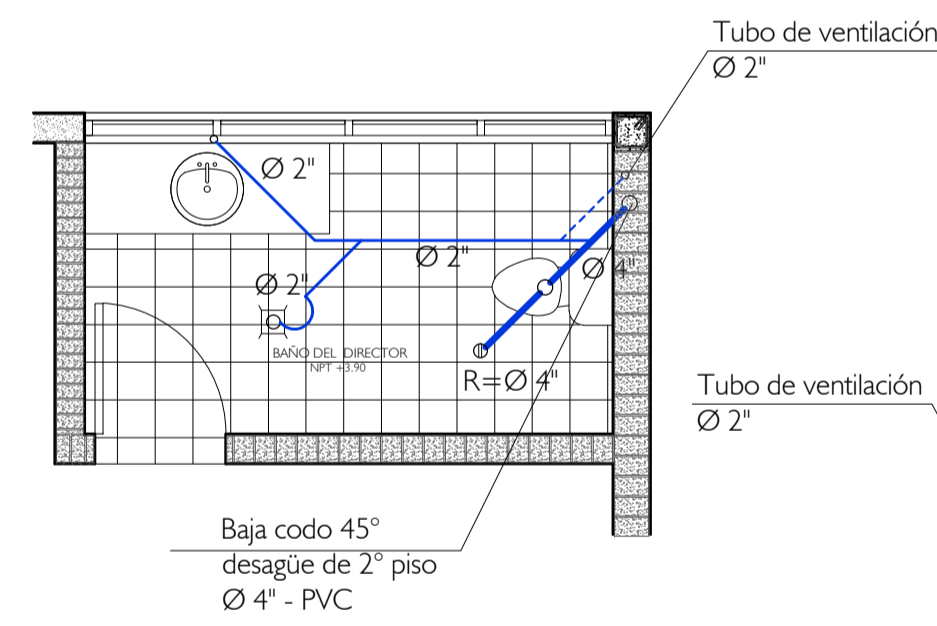

TIPOLOGÍA DE BAÑO 4
(Segundo nivel)

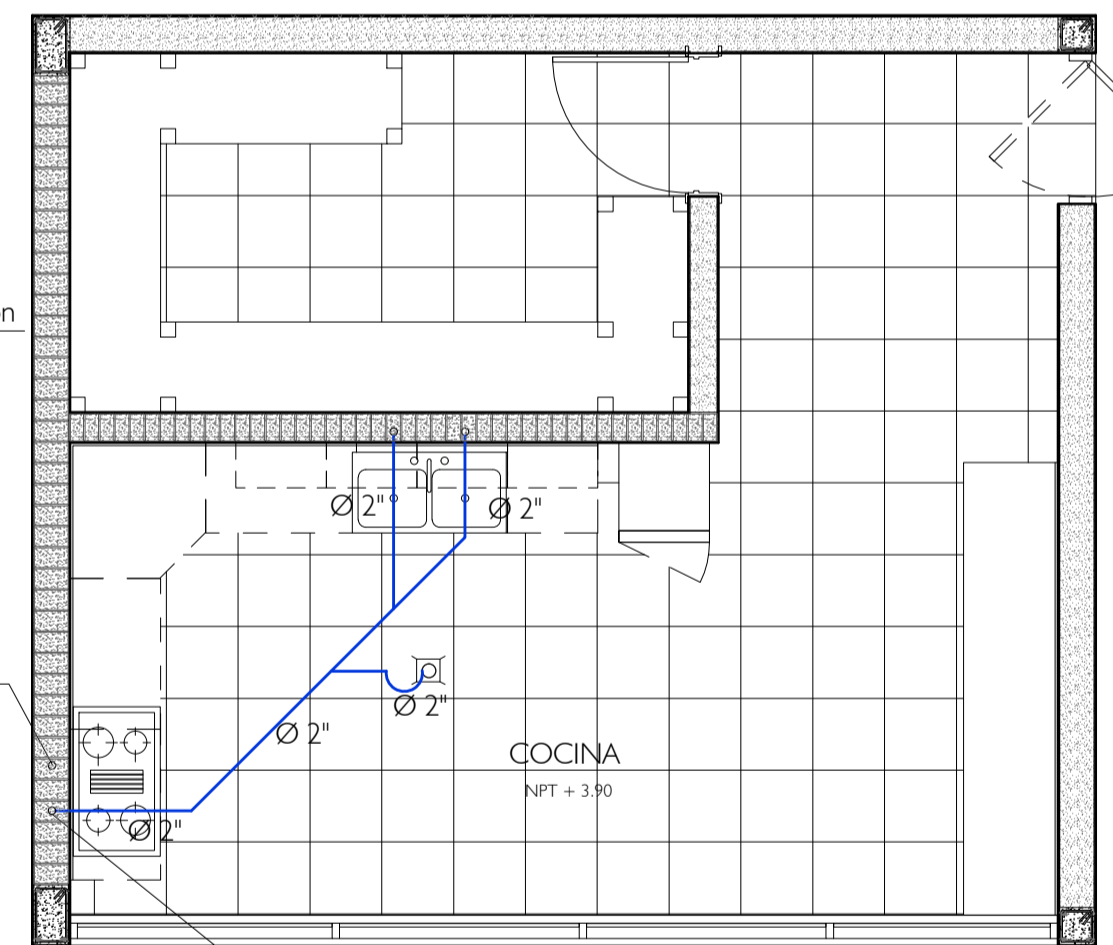

TIPOLOGÍA DE COCINA
(Segundo nivel)

SIMBOLOGÍA			
TUBERÍA DE DESAGÜE		SENTIDO DE FLUJO	
TUBERÍA DE VENTILACIÓN		TRAMPA 1"	
CODO DE 45°		CAJA DE REGISTRO	
CODO DE 90°		BUZÓN	
TEE		TERMINAL DE VENTILACIÓN EN EL TECHO	
YEE SIMPLE		REGISTRO ROSCADO EN EL PISO	
REDUCCIÓN		SUMIDERO	

ESPECIFICACIONES TÉCNICAS	
1. LAS TUBERÍAS PARA DESAGÜE, SERÁN DE PLÁSTICOS PVC - SAL, DE MEDIA PRESIÓN CON UNIONES DE ESPIGA Y CAMPANA	
2. LAS CAJAS DE DESAGÜE SERÁN DE ALBAÑILERÍA, DE DIMENSIONES INDICADAS EN PLANTA Y ESTARÁN CON TAPA DE CEMENTO	
3. ANTES DE CUBRIR LAS TUBERÍAS SE TAPONEARÁN LOS PUNTOS MENOS EL AMS ALTO, LUEGO SE LLENARÁN DE AGUA DEBIENDO PERMANECER 24 HORAS SIN PRESENTAR FILTRACIONES O ESCAPES	
4. SE CONSTRUIRÁN TIPO "FALSA COLUMNAS" PARA LAS SUBIDAS DE LAS TUBERÍAS DE LOS DIFERENTES APARATOS SANITARIOS DEBIDO A QUE ESTOS COLINDAN CON MUROS PORTANTES, LOS CUALES SEGÚN NORMATIVIDAD (E-070.0 CAP 1/ ART 2.7) LA TUBERÍA SANITARIA TENDRÁ RECORRIDO POR FUERA O ATRAVÉS DE FALSAS COLUMNAS.	

CUADRO RESUMEN			
CAÑERÍAS DE DESAGÜE			
PRIMARIAS	SECUNDARIAS		
MATERIAL	Ø	MATERIAL	Ø
PVC	4"	PVC	2"
SALIDAS A APARATOS SANITARIOS			
INODORO	Ø 4"	- PVC	
URINARIO	Ø 2"	- PVC	
LAVATORIO	Ø 2"	- PVC	
DUCHA	Ø 2"	- PVC	
LAVADERO	Ø 2"	- PVC	

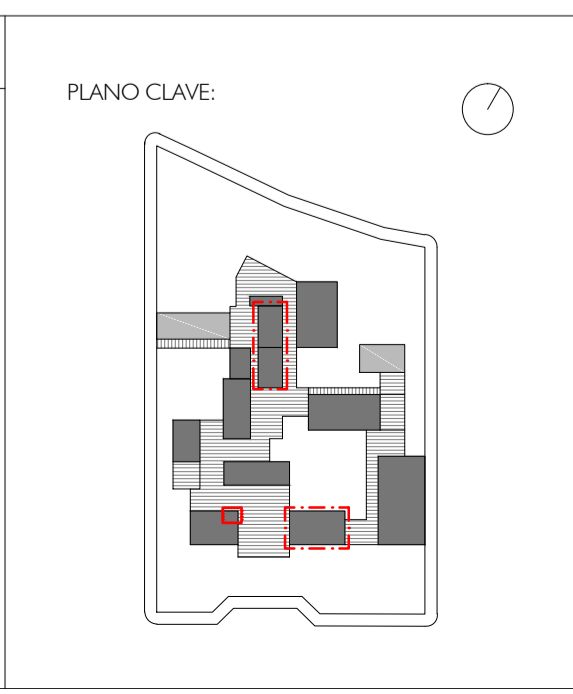
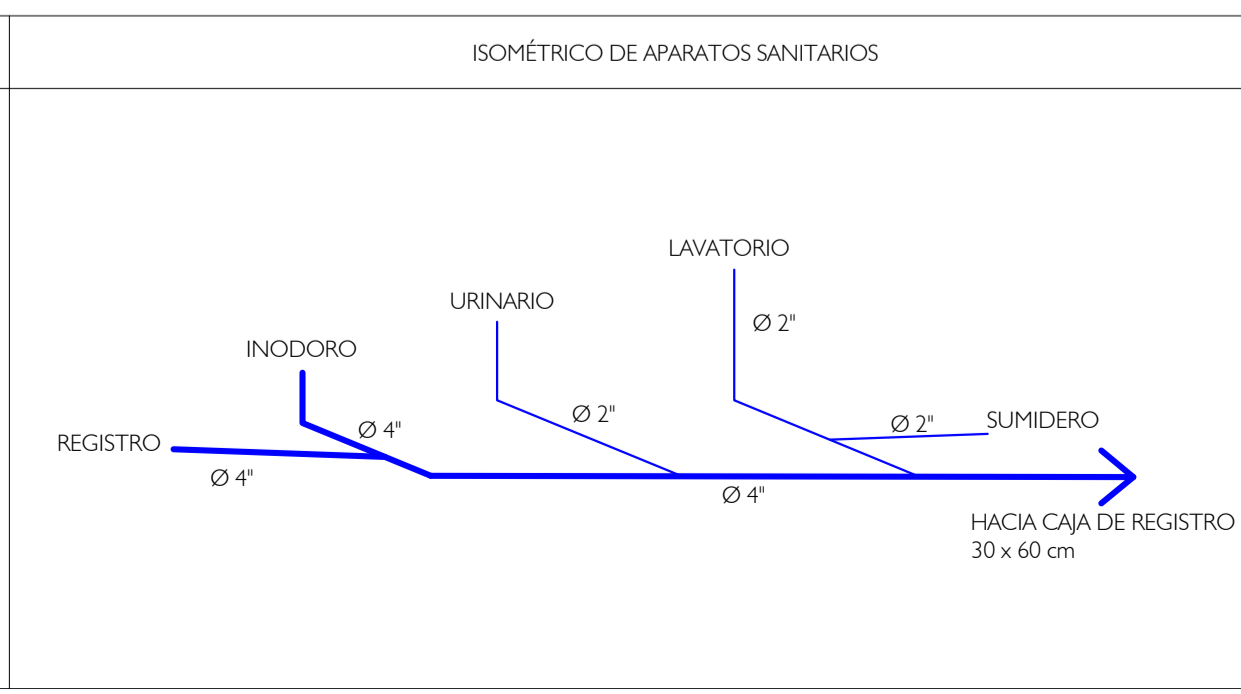
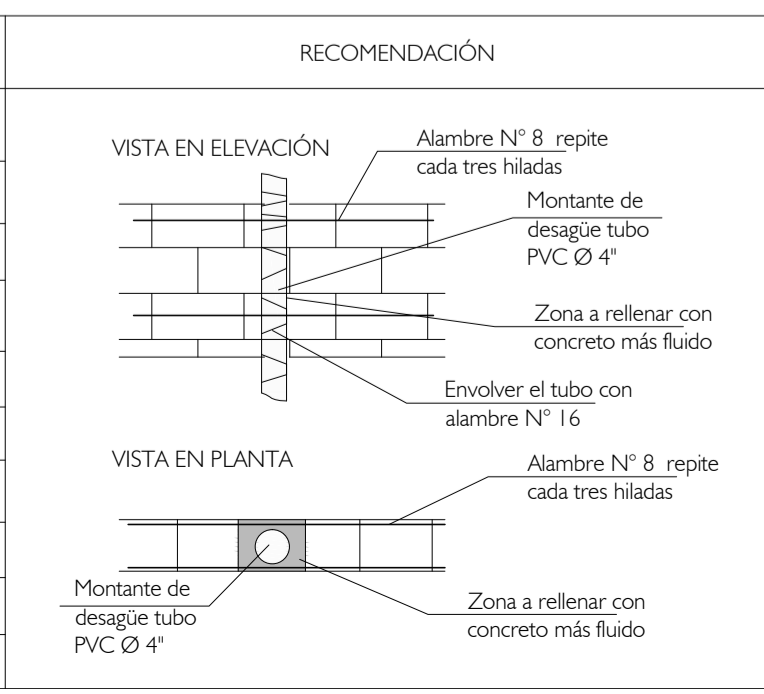

USAT
Universidad Católica
Santo Toribio de Mogrovejo

ESCUELA PROFESIONAL
DE ARQUITECTURA

TESIS PARA
OPTAR EL TÍTULO DE
ARQUITECTO

TÍTULO:
CENTRO TERAPÉUTICO DE DÍA
PARA EL TRATAMIENTO DE
LOS PACIENTES CON
ALZHEIMER EN EL SECTOR 24
DE LA CIUDAD DE CHICLAYO

ELABORADO POR:
ROSARIO JANET DÍAZ DE LA CRUZ

ASESOR:
ARQ. CÉSAR FERNANDO JIMÉNEZ ZULOETA
CAP. 8882

DESCRIPCION:
PLANO: DESARROLLO DE INSTALACIONES
SANITARIAS (DESAGÜE) ESC. 150

UBICACION:
CHICLAYO

FECHA:
JUNIO / 2019

IS-06