

CORTE A-A.
SC: 1/75.

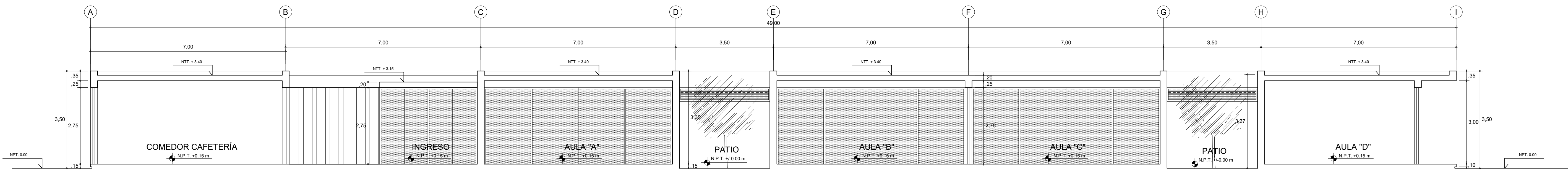

CORTE B-B.
SC: 1/75.

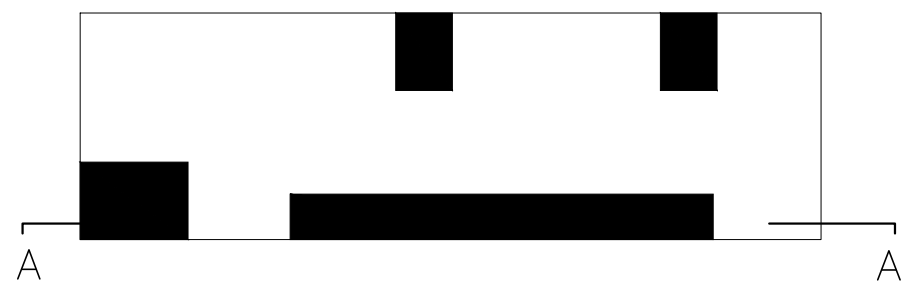
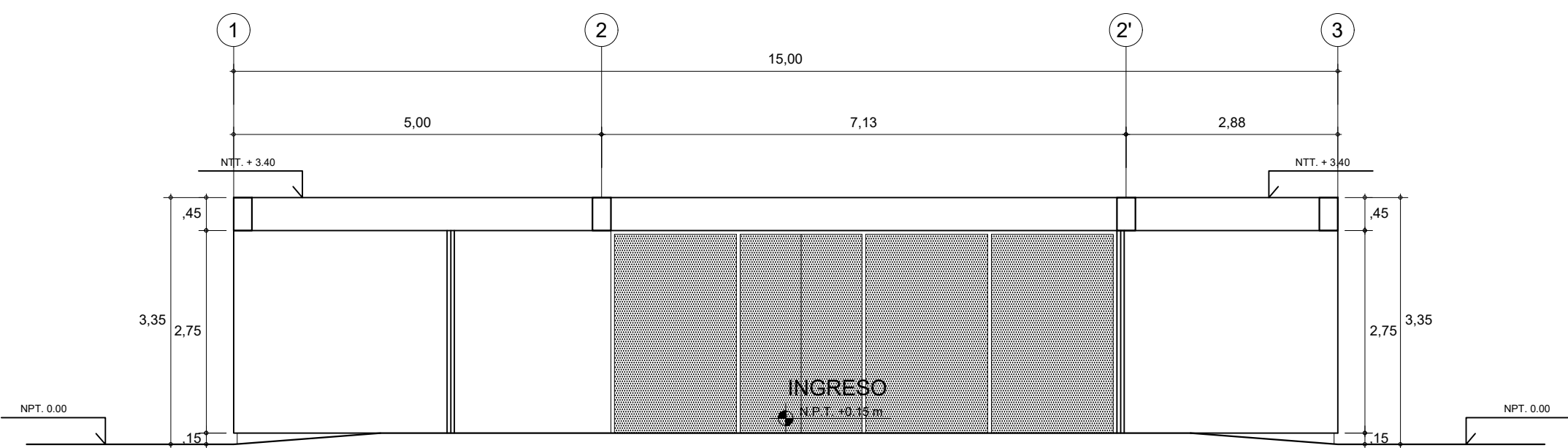
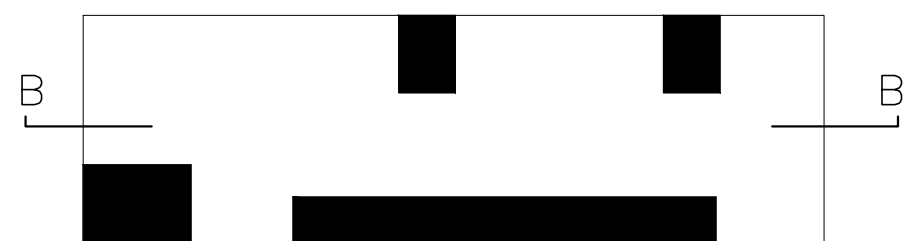

CORTE C-C.
SC: 1/75.

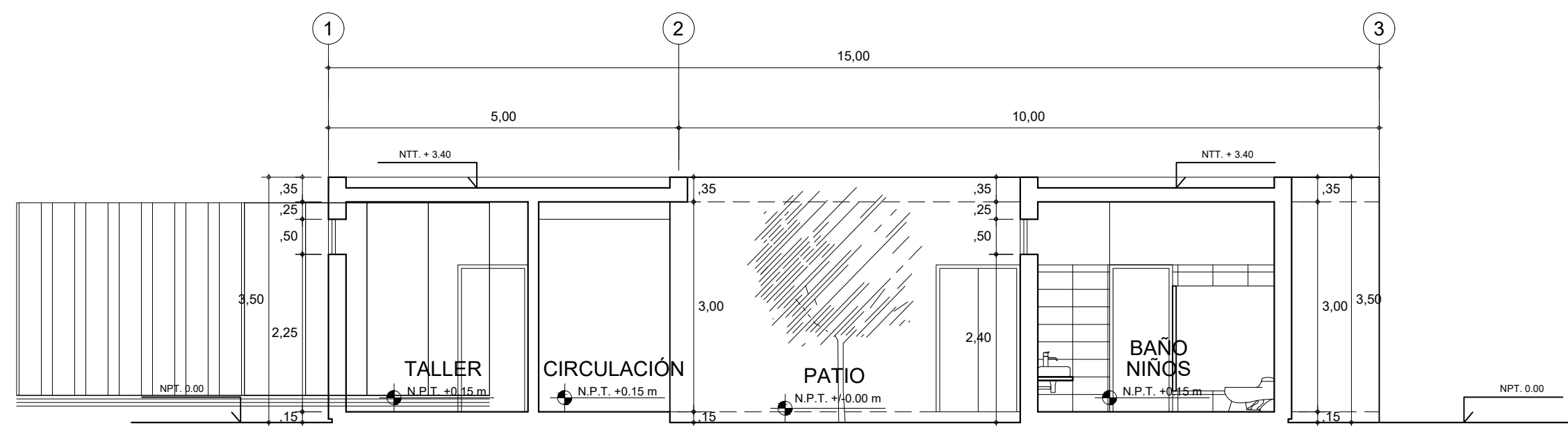
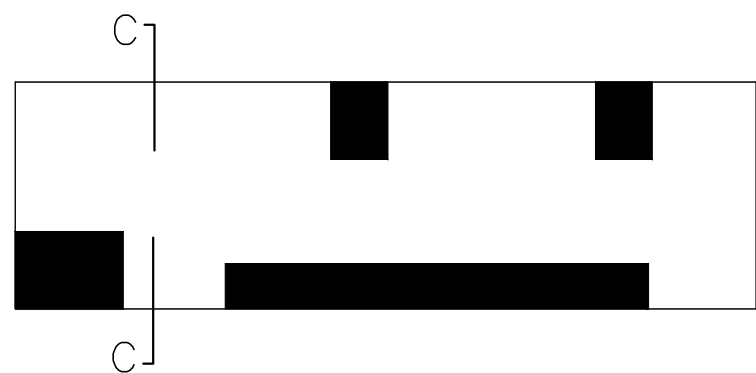

CORTE D-D.
SC: 1/75.

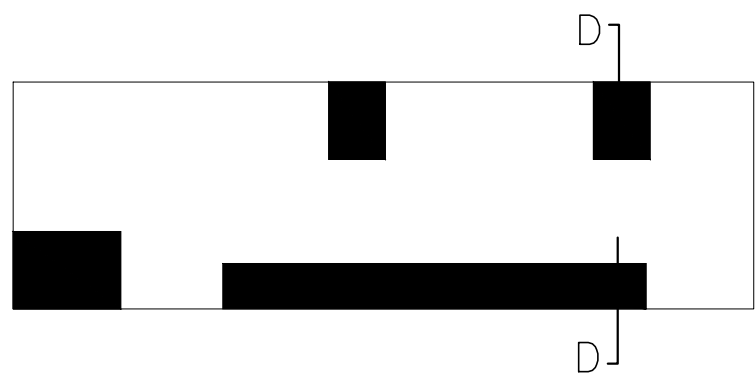

FACULTAD DE INGENIERÍA, ESCUELA PROFESIONAL DE INGENIERÍA CIVIL AMBIENTAL

TESIS: "ANÁLISIS Y DISEÑO INTEGRAL DE LA INFRAESTRUCTURA DEL PROYECTO DE PARQUE ZONAL PARA EL DISTRITO DE JOSÉ LEONARDO ORTIZ"

TESISTAS: URIARTE DÁVILA, VÍCTOR GERMÁN, BALAREZO SAAVEDRA, LUIS ALONSO. ASESOR: ING. SERRANO ZELADA, OVIDIO.

EDIFICIO: LUDOTECA.

PLANO: ARQUITECTURA
Cortes.

FECHA: OCTUBRE 2018.
ESCALA: 1/75.

LÁMINA:

A-02