

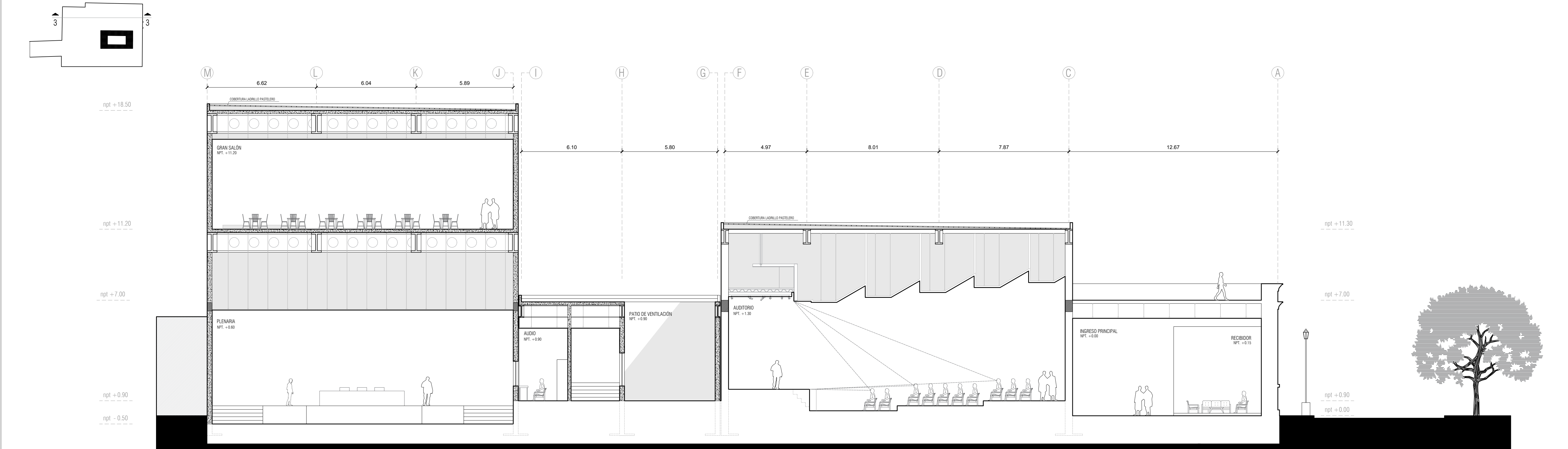

CORTE 2-2
ESC. 1/125



CORTE 3-3
ESC. 1/125



USAT
Universidad Católica
Santo Toribio de Mogrovejo

ESCUELA PROFESIONAL
DE ARQUITECTURA

TESIS PARA
OPTAR EL TÍTULO DE
ARQUITECTO

CENTRO DE CONVENCIONES:
INTERVENCIÓN PATRIMONIAL COMO APOYTE
AL PROCESO DE REVERSIÓN DE LA
OBSELESCENCIA DEL COLEGIO
27 DE DICIEMBRE

"CCL"

ELABORADO POR:
ELSA ESTEFANI CALDERÓN GIL

ASESOR:
ARO. GONZALO MAURICIO
ECHEANDÍA VANDERHEIM
CAP 005523

DESCRIPCION:
C-02 CORTES GENERALES

ESCALA:
1/125

FECHA:
JULIO-2020

N° LAMINAS
C-02