

EMPALME CON LÁMINA M-08

EMPALME CON LÁMINA M-08

| Código             | 45                       | 46                       | 47                       | 48                       | 53                       | 54                       | ... |
|--------------------|--------------------------|--------------------------|--------------------------|--------------------------|--------------------------|--------------------------|-----|
| Nombre de ambiente | Sala reuniones 5         | Reunión                  | Reunión                  | Reunión                  | Reunión                  | Reunión                  | ... |
| Madera laminada    | <input type="checkbox"/> | <input type="checkbox"/> | <input type="checkbox"/> | <input type="checkbox"/> | <input type="checkbox"/> | <input type="checkbox"/> | ... |
| Parquet            | <input type="checkbox"/> | <input type="checkbox"/> | <input type="checkbox"/> | <input type="checkbox"/> | <input type="checkbox"/> | <input type="checkbox"/> | ... |
| Microcemento       | <input type="checkbox"/> | <input type="checkbox"/> | <input type="checkbox"/> | <input type="checkbox"/> | <input type="checkbox"/> | <input type="checkbox"/> | ... |
| Terrazo proyectado | <input type="checkbox"/> | <input type="checkbox"/> | <input type="checkbox"/> | <input type="checkbox"/> | <input type="checkbox"/> | <input type="checkbox"/> | ... |
| Piedra natural     | <input type="checkbox"/> | <input type="checkbox"/> | <input type="checkbox"/> | <input type="checkbox"/> | <input type="checkbox"/> | <input type="checkbox"/> | ... |
| Cerámico           | <input type="checkbox"/> | <input type="checkbox"/> | <input type="checkbox"/> | <input type="checkbox"/> | <input type="checkbox"/> | <input type="checkbox"/> | ... |
| Alfombrilla        | <input type="checkbox"/> | <input type="checkbox"/> | <input type="checkbox"/> | <input type="checkbox"/> | <input type="checkbox"/> | <input type="checkbox"/> | ... |
| Panel Drywall      | <input type="checkbox"/> | <input type="checkbox"/> | <input type="checkbox"/> | <input type="checkbox"/> | <input type="checkbox"/> | <input type="checkbox"/> | ... |
| Muro palomero      | <input type="checkbox"/> | <input type="checkbox"/> | <input type="checkbox"/> | <input type="checkbox"/> | <input type="checkbox"/> | <input type="checkbox"/> | ... |
| Adobe              | <input type="checkbox"/> | <input type="checkbox"/> | <input type="checkbox"/> | <input type="checkbox"/> | <input type="checkbox"/> | <input type="checkbox"/> | ... |
| Madera             | <input type="checkbox"/> | <input type="checkbox"/> | <input type="checkbox"/> | <input type="checkbox"/> | <input type="checkbox"/> | <input type="checkbox"/> | ... |
| Piedra             | <input type="checkbox"/> | <input type="checkbox"/> | <input type="checkbox"/> | <input type="checkbox"/> | <input type="checkbox"/> | <input type="checkbox"/> | ... |
| Cerámico           | <input type="checkbox"/> | <input type="checkbox"/> | <input type="checkbox"/> | <input type="checkbox"/> | <input type="checkbox"/> | <input type="checkbox"/> | ... |
| Plata para pared   | <input type="checkbox"/> | <input type="checkbox"/> | <input type="checkbox"/> | <input type="checkbox"/> | <input type="checkbox"/> | <input type="checkbox"/> | ... |
| Estuco gris        | <input type="checkbox"/> | <input type="checkbox"/> | <input type="checkbox"/> | <input type="checkbox"/> | <input type="checkbox"/> | <input type="checkbox"/> | ... |
| Vigas metal        | <input type="checkbox"/> | <input type="checkbox"/> | <input type="checkbox"/> | <input type="checkbox"/> | <input type="checkbox"/> | <input type="checkbox"/> | ... |
| Placa colab. CA    | <input type="checkbox"/> | <input type="checkbox"/> | <input type="checkbox"/> | <input type="checkbox"/> | <input type="checkbox"/> | <input type="checkbox"/> | ... |
| Viguetas, comas    | <input type="checkbox"/> | <input type="checkbox"/> | <input type="checkbox"/> | <input type="checkbox"/> | <input type="checkbox"/> | <input type="checkbox"/> | ... |
| Cielo Raso         | <input type="checkbox"/> | <input type="checkbox"/> | <input type="checkbox"/> | <input type="checkbox"/> | <input type="checkbox"/> | <input type="checkbox"/> | ... |
| Cerámico           | <input type="checkbox"/> | <input type="checkbox"/> | <input type="checkbox"/> | <input type="checkbox"/> | <input type="checkbox"/> | <input type="checkbox"/> | ... |
| Piedra             | <input type="checkbox"/> | <input type="checkbox"/> | <input type="checkbox"/> | <input type="checkbox"/> | <input type="checkbox"/> | <input type="checkbox"/> | ... |
| Madera             | <input type="checkbox"/> | <input type="checkbox"/> | <input type="checkbox"/> | <input type="checkbox"/> | <input type="checkbox"/> | <input type="checkbox"/> | ... |

| Código de Vano | Medida      | Muro                     | Hall                     | Escalera                 |
|----------------|-------------|--------------------------|--------------------------|--------------------------|
| P-02           | 2.00 x 2.60 | <input type="checkbox"/> | <input type="checkbox"/> | <input type="checkbox"/> |
| P-05           | 1.50 x 2.20 | <input type="checkbox"/> | <input type="checkbox"/> | <input type="checkbox"/> |
| P-07           | 0.70 x 2.20 | <input type="checkbox"/> | <input type="checkbox"/> | <input type="checkbox"/> |
| P-06           | 0.80 x 2.20 | <input type="checkbox"/> | <input type="checkbox"/> | <input type="checkbox"/> |
| M-04           | 3.30 x 7.40 | <input type="checkbox"/> | <input type="checkbox"/> | <input type="checkbox"/> |
| M-05           | 3.30 x 3.00 | <input type="checkbox"/> | <input type="checkbox"/> | <input type="checkbox"/> |
| M-06           | 3.30 x 3.00 | <input type="checkbox"/> | <input type="checkbox"/> | <input type="checkbox"/> |

**MATERIALIDAD MUROS**

**Muro** Muro no estructural de ladrillo colocado a cabeza sujeta a columnas confinadas y separadas 2.5 cm de la estructura metálica.

**Muro de Drywall** Superboard de espesor 21mm, se usarán paneles de 2440mmx1220mm colocados sobre una subestructura de parantes metálicos.

**Muro de ladrillo** de 30x30 con aparo palomero, dejando un espacio libre cada dos ladrillos, en las filas superiores se adelantará y retrasará 15cm.

**Muro de adobe** con revestimiento de yeso.

**MATERIALIDAD PISOS**

**Chapa de madera** de espesor aprox de 4.5 mm pegada sobre un lado del sustrato, con una conexión de machihembrado pulido y cubierto con laca.

**Microcemento** trabajado in situ acabado mate, color gris.

**Terrazo proyectado** o continuo TERRACON 2mm espesor.

**Piso de madera laminada** 7mm espesor color roble castaño.

**Piedra** laja de corte y color natural, pegada al suelo mediante mortero de cemento.

**Piedra** laja de corte rectangular color negro, pegada al suelo mediante mortero de cemento con junta de 5mm.

**Piso de cerámico** tipo diamante negro de 40x40cm con juntas de 5mm y juntas de color gris o similar.



ESCUELA PROFESIONAL DE ARQUITECTURA

TESIS PARA OPTAR EL TÍTULO DE ARQUITECTO

CENTRO DE CONVENCIONES:  
INTERVENCIÓN PATRIMONIAL COMO APOORTE AL PROCESO DE REVERSIÓN DE LA OBSOLESCENCIA DEL COLEGIO 27 DE DICIEMBRE CONVENCIONES

"CCL"

ELABORADO POR:  
ELSA ESTEFANI CALDERÓN GIL

ASESOR:  
ARO. GONZALO MAURICIO ECHEANDÍA VANDERGHEM CAP 005523

DESCRIPCIÓN:  
M-01. MATERIALIDAD PLANTA PRIMERA

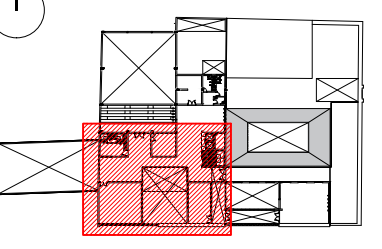

ESCALA: 1/50  
FECHA: JULIO-2020  
Nº LÁMINAS: M-09