

**ESCUELA PROFESIONAL
DE ARQUITECTURA**

**TESIS PARA
OPTAR EL TÍTULO DE
ARQUITECTO**

CENTRO DE CONVENCIONES:
INTERVENCIÓN PATRIMONIAL COMO APOORTE
AL PROCESO DE REVERSIÓN DE LA
OBSOLESCENCIA DEL COLEGIO
27 DE DICIEMBRE

"CCL"

ELABORADO POR:

ELSA ESTEFANI CALDERÓN GIL

ASE80R:

**ARQ. GONZALO MAURICIO
ECHEANDÍA VANDERGHEM
CAP 005523**

**Z-01. CIMENTACIÓN
(ZAPATAS)**

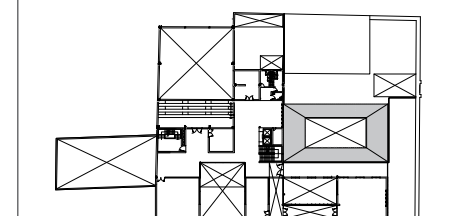

ESCALA: 1/125	Nº LÁMINAS Z-01
FECHA: JULIO-2020	