

CORTE A-A  
ESC 1/125

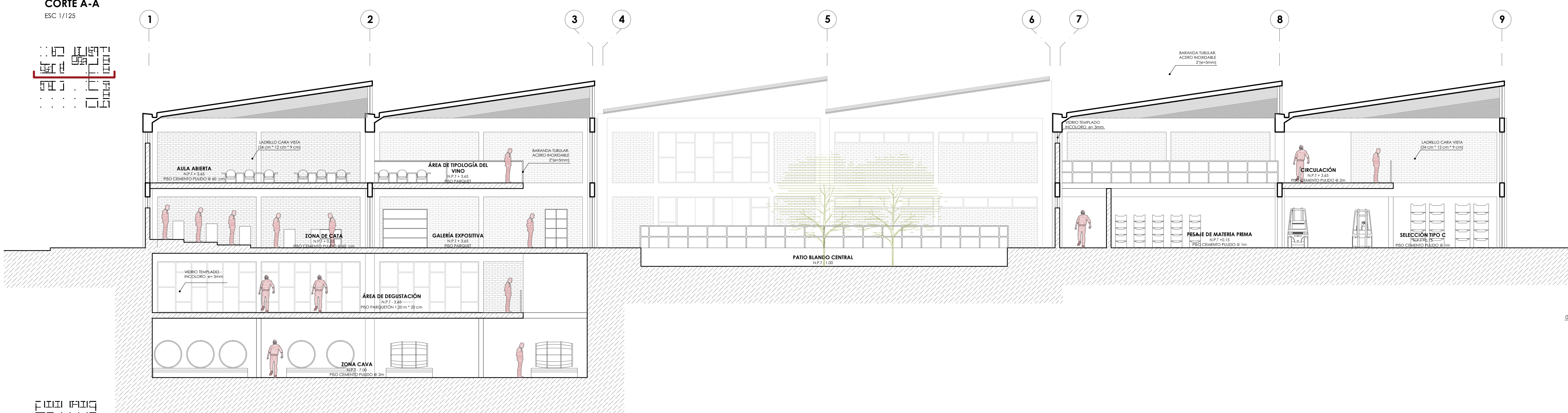

CORTE B-B  
ESC 1/125

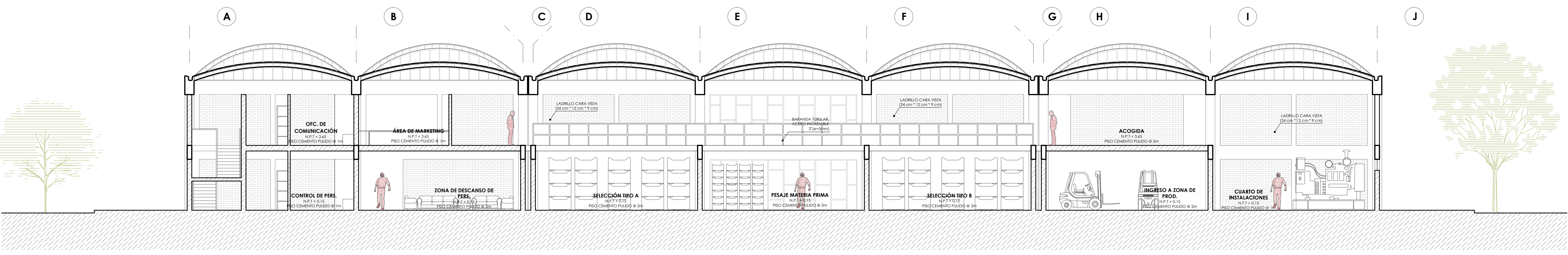

CORTE C-C  
ESC 1/125

**RV + H**

PROYECTO: RECINTO DEL VINO + HOSPEDAJE  
TEMA DE INVESTIGACIÓN: Estudio de tipologías de bodega vitivinícolas y su contextualización con el paisaje evolutivo para la propuesta arquitectónica de un recinto del vino en Moctumi  
ANA REYES TANTACHUCO - SUSTENTACIÓN DE TESIS

ESCUOLA PROFESIONAL DE ARQUITECTURA

TESIS PARA OPTAR EL TÍTULO DE ARQUITECTO

TÍTULO:  
PROPUESTA ARGITECTÓNICA DE UN RECINTO DEL VINO EN EL DISTRITO DE MOCTUMI

PROYECTO: RECINTO DEL VINO + HOSPEDAJE

ELABORADO POR:  
Ana Claudia Araceli Reyes Tantachuco

ASESOR PRINCIPAL:  
Mgtr. Yván Paúl Guerrero Samamé

OBSERVACIONES:  
Cortes

ESCALA: 1/125	LÁMINA: A-09
FECHA: Octubre - 2019	