

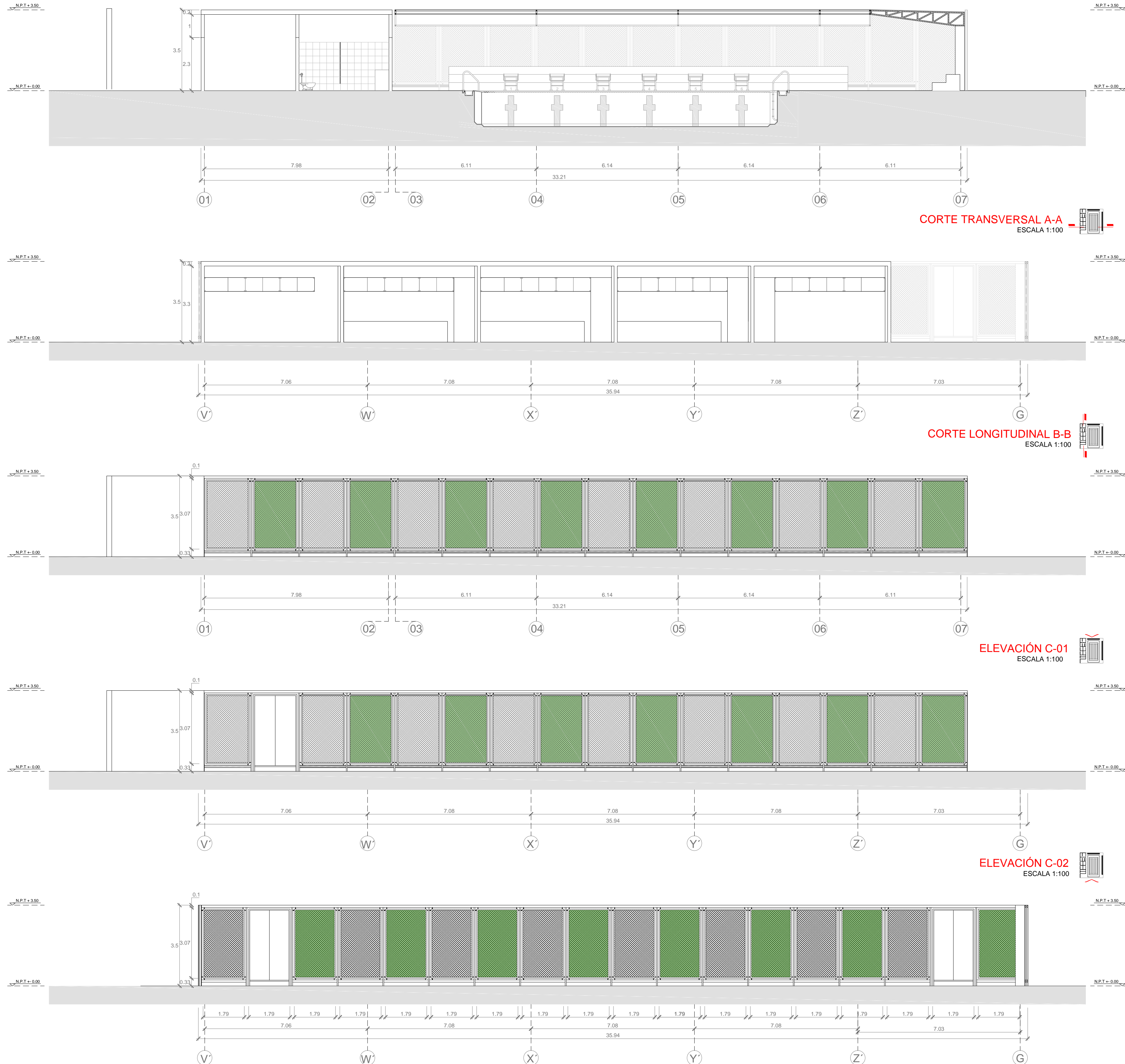

PISCINA SEMIOLÍMPICA - PLANTA PRIMERA
ESCALA 1:100

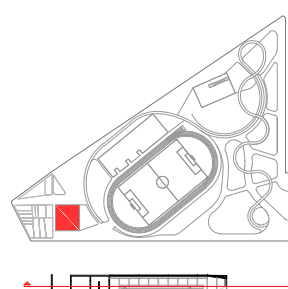

PARQUE ZONAL DE LA VICTORIA		
1. VOLUMEN PISCINA SEMIOLÍMPICA		
1.1. SS HH + VESTIDOR DAMAS	45.80 m2	
1.2. SS HH + VESTIDOR CABALLEROS	45.80 m2	
1.3. SS HH + VESTIDOR DAMAS	22.90 m2	
1.4. SS HH + VESTIDOR CABALLEROS	22.90 m2	
1.5. CUARTO DE MANTENIMIENTO	22.90 m2	
1.6. CUARTO DE BASURA	22.90 m2	
1.7. CUARTO DE RECORRELACION	22.90 m2	
1.8. PISCINA Y AREA DE ESPECTADORES	312.50 m2	
1.9. PISCINA SEMIOLÍMPICA SIN TECHAR	972.50 m2	
1.10. AREA DE TRIBUNAS + CIRCULACION	47.20 m2	
1.11. ACCESO	1158.40 m2	



USAT
Universidad Católica
Santa Toribio de Mogrovejo

ESCUELA PROFESIONAL
DE ARQUITECTURA

TESIS PARA
OBTENER EL TÍTULO DE
ARQUITECTA

RED DE PARQUES Y RENOVACIÓN
DEL EX PARQUE ZONAL

PROPUESTA PARA LA
REVALORACIÓN DEL ESPACIO PÚBLICO,
ÁREAS VERDES E
INFRAESTRUCTURA RECREATIVA
EN EL NÚCLEO URBANO DE CUSCO

ELABORADO POR:
HELENA ELIZABETH TORRES SARAME

ASISTENTE:
ARQ. MARIA TERESA MONTENEGRO GOMEZ
CAP. 10076

PROFESOR:
PLANO DE ARQUITECTURA
PISCINA SEMIOLÍMPICA
PLANTA, CORTES Y ELEVACIONES

UBICACIÓN:
LA VICTORIA

FECHA:
AGOSTO / 2015

OFICINA:
A - 05