

SECCIÓN CONSTRUCTIVA ESTE
ESCALA 1:20

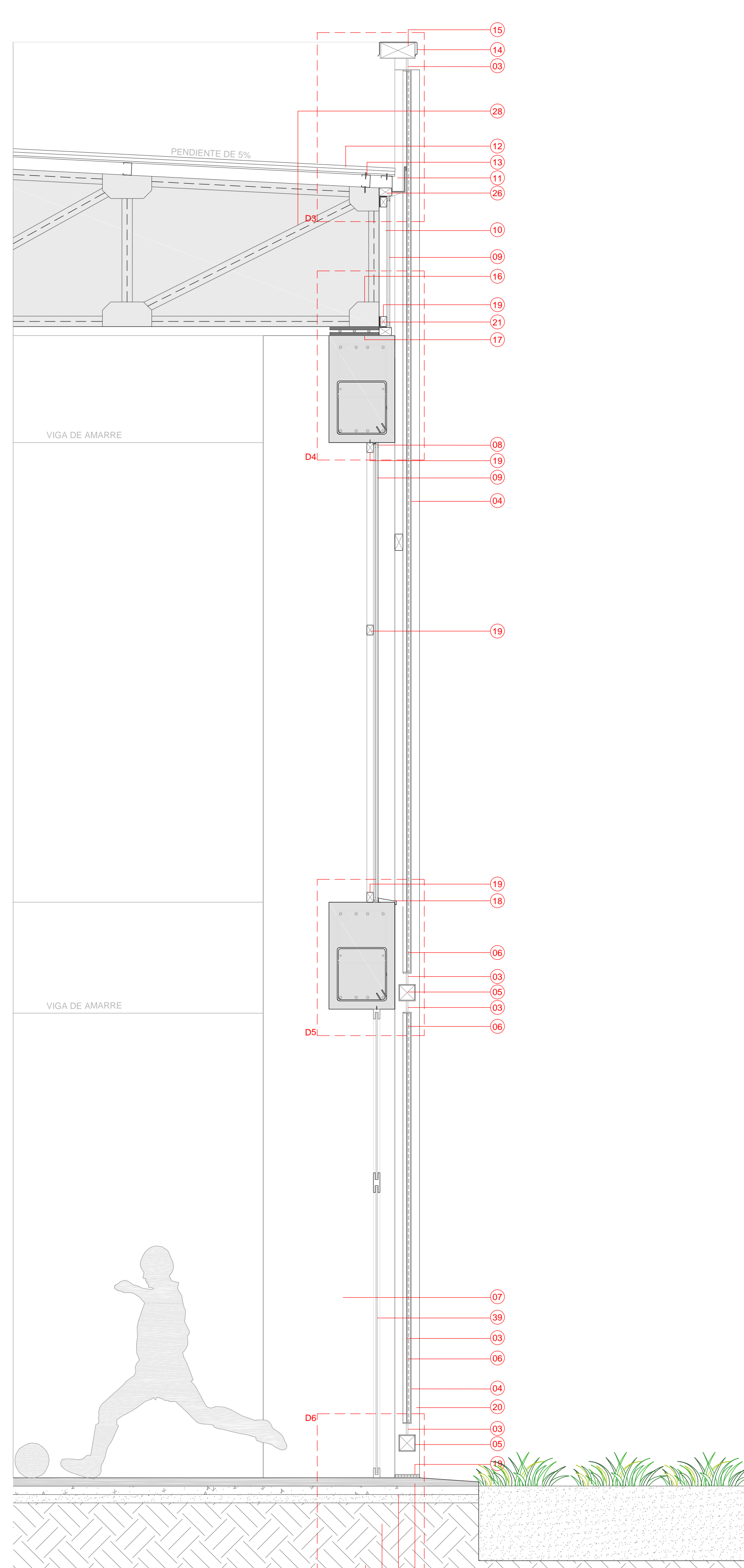

SECCIÓN CONSTRUCTIVA OESTE
ESCALA 1:20

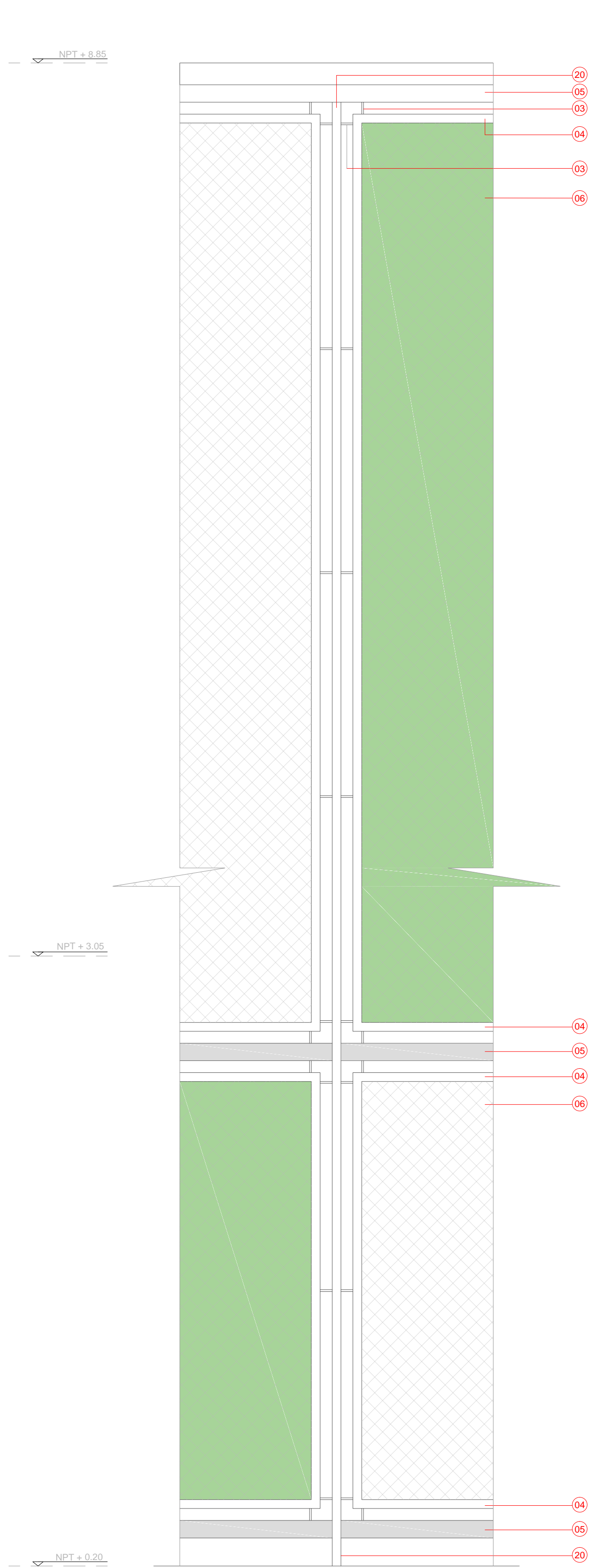

ELEVACIÓN
ESCALA 1:20

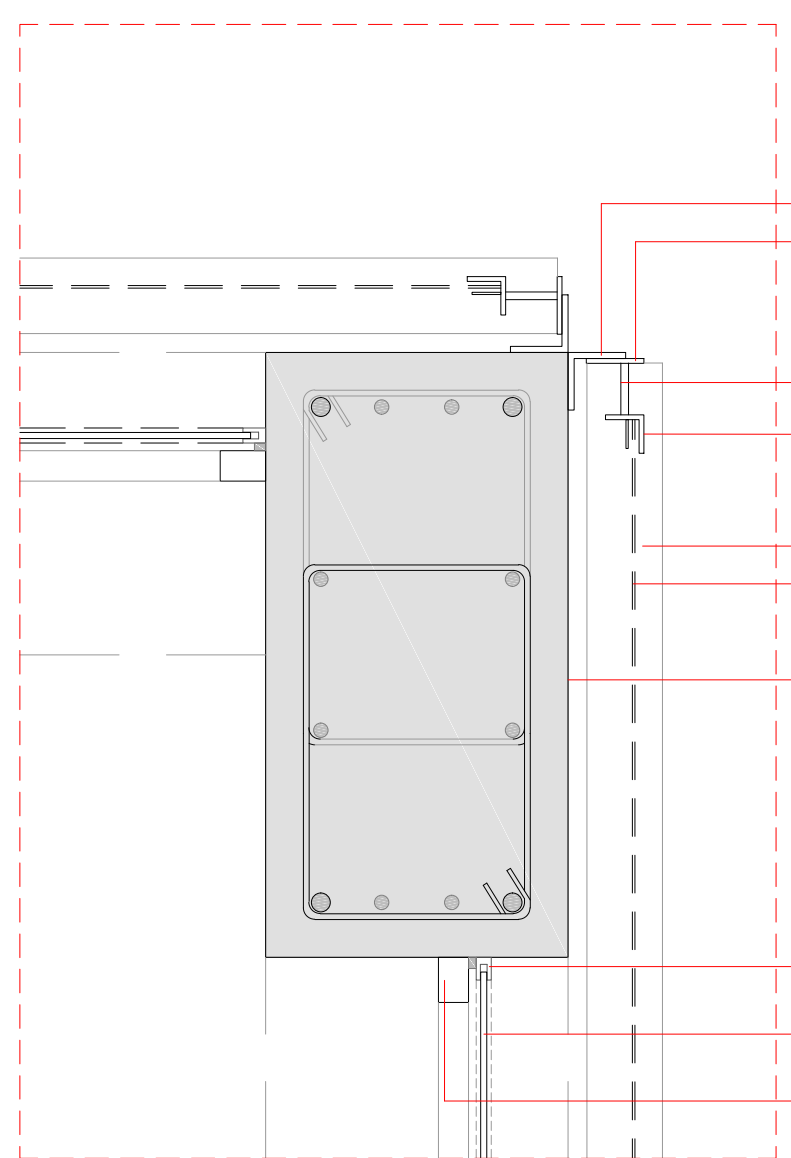

PLANTA
ESCALA 1:10

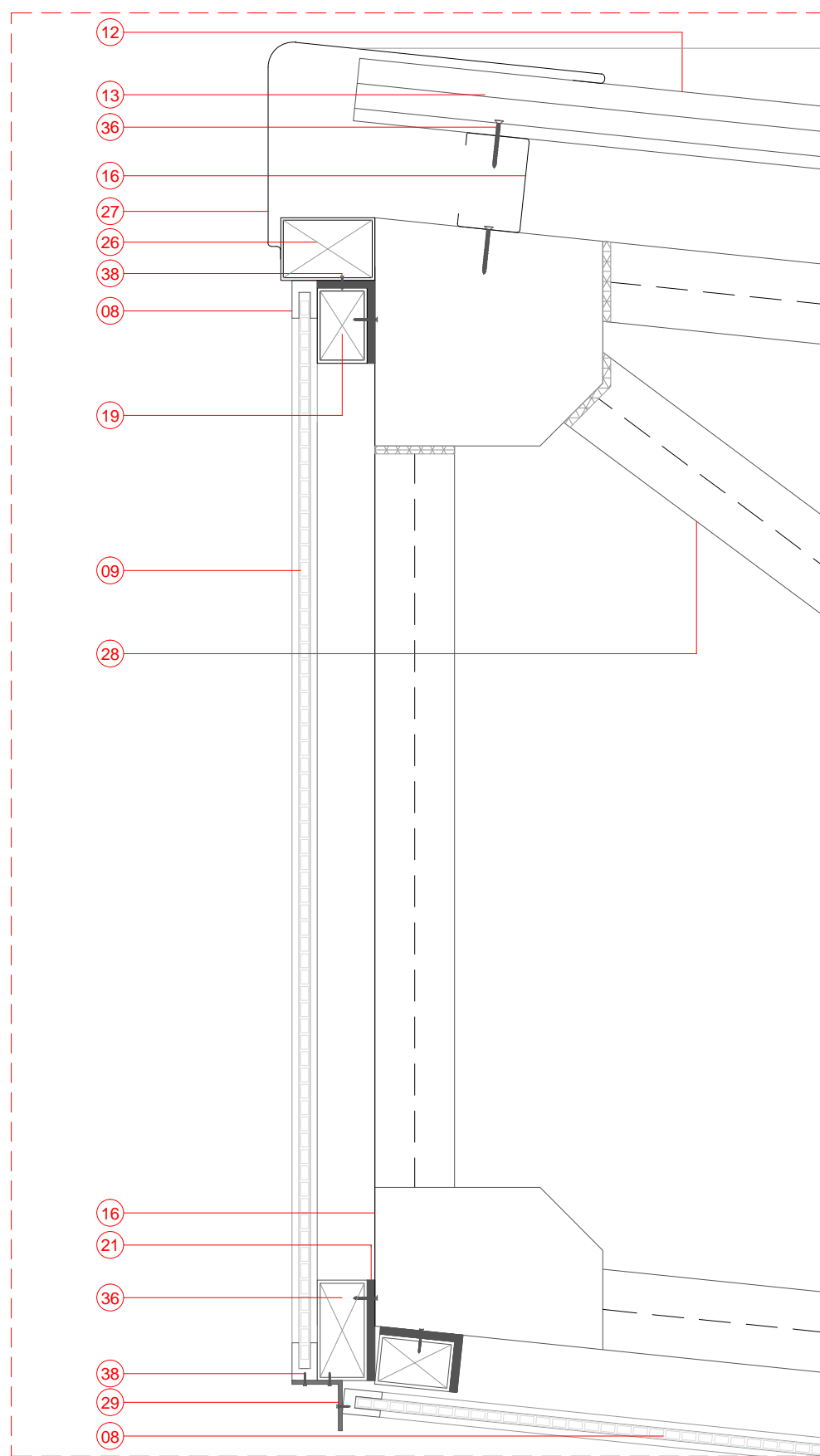

DETALLE 01
ESCALA 1:5

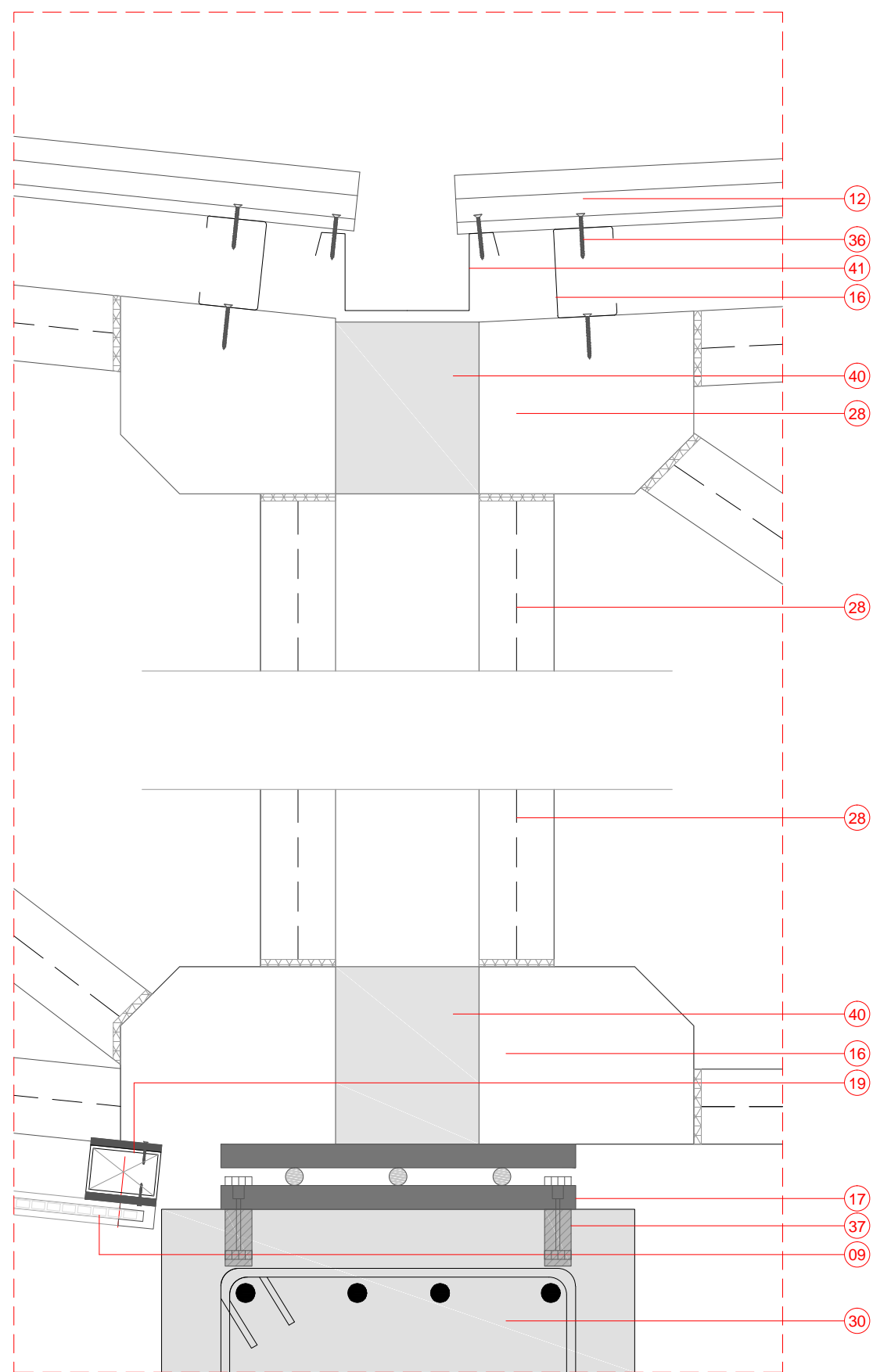

DETALLE 02
ESCALA 1:5

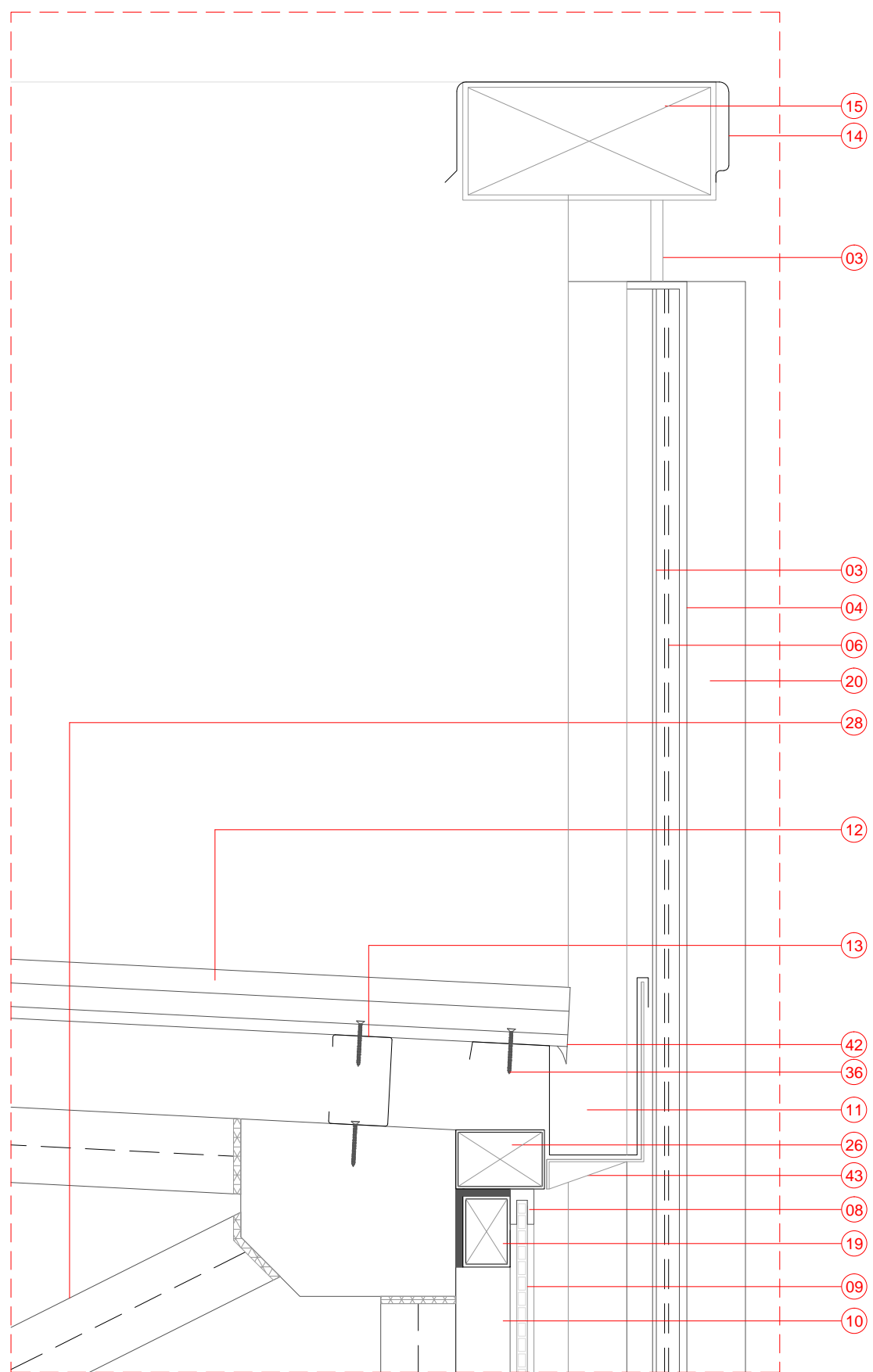

DETALLE 03
ESCALA 1:5

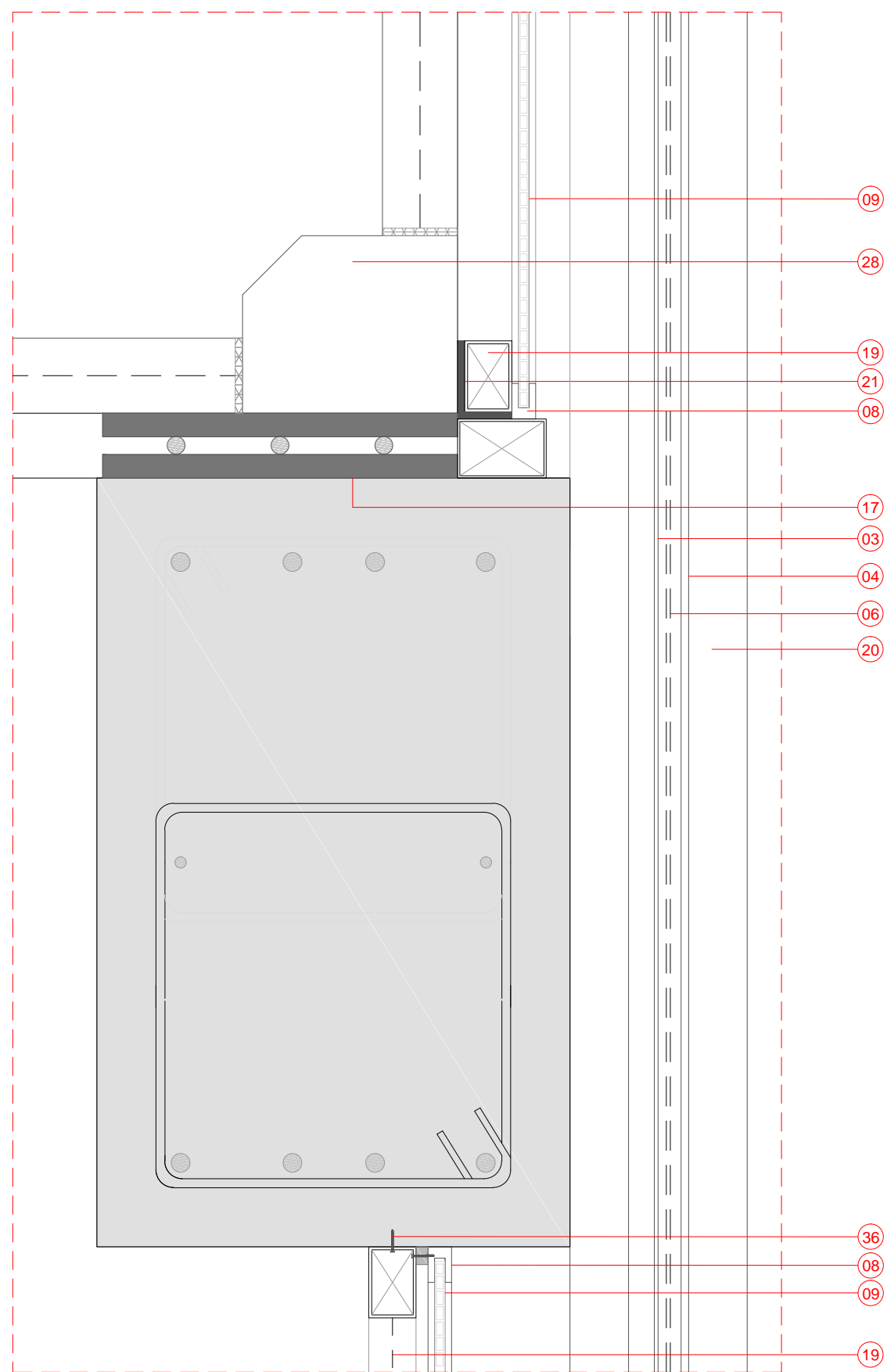

DETALLE 04
ESCALA 1:5

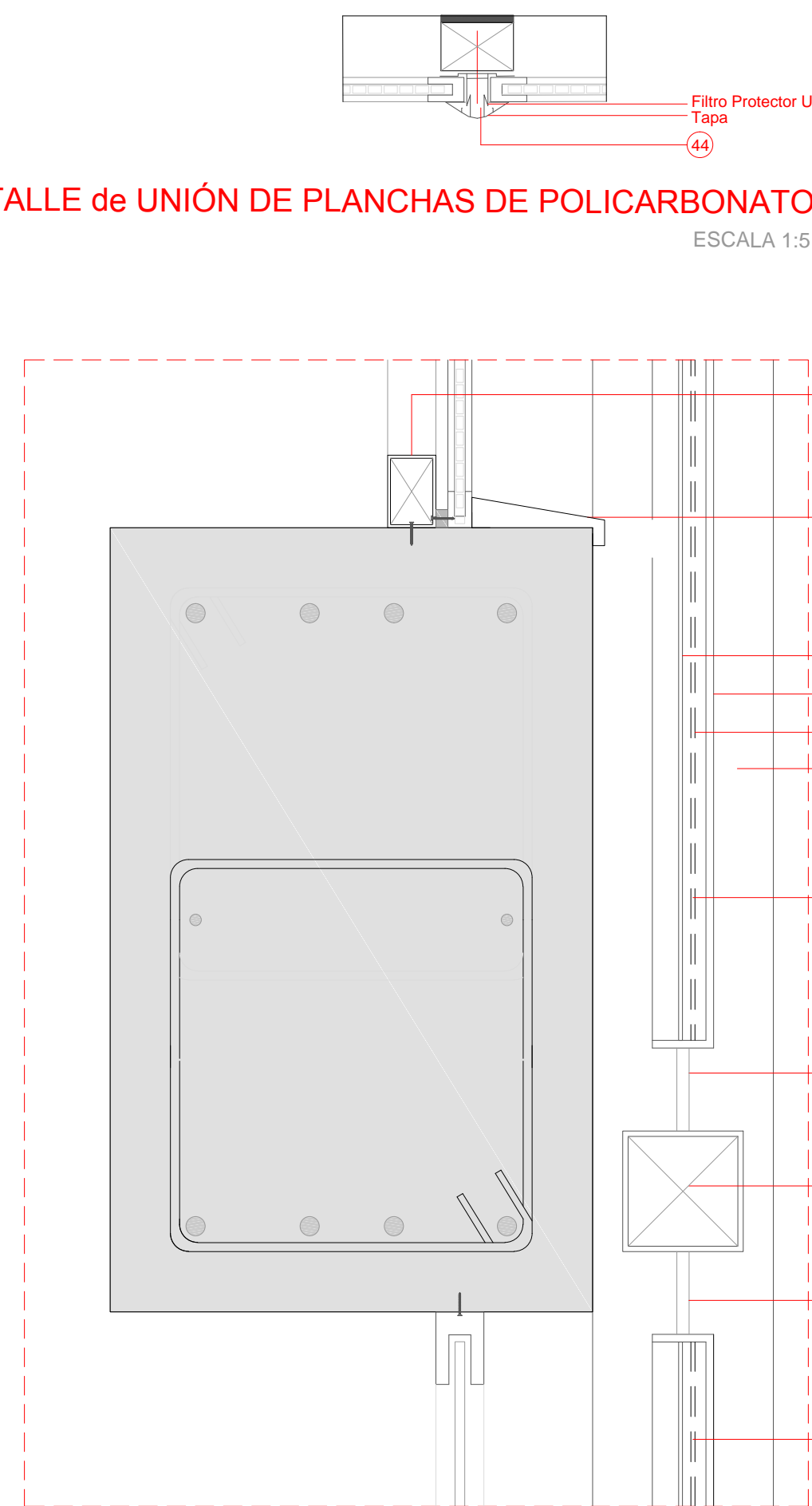

DETALLE 05
ESCALA 1:5

- 01 ANCHO ESTRUCTURAL ASTM A36 DE 2' x 1' x 1/2" SOLDADO
ACEROS AREOLADA
02 PLATINA ASTM A36 DE 2' x 1/2" SOLDADO - ACEROS AREOLADA
03 TUBO ASTM A53 CON DIÁMETRO 168" Y ESPESOR
DE 1.75" ACEROS AREOLADA
04 ANCHO ESTRUCTURAL ASTM A36 DE 2' x 1/2" SOLDADO -
ACEROS AREOLADA
05 TUBO ASTM A53 CON DIÁMETRO 168" Y ESPESOR
DE 1.75" ACEROS AREOLADA
06 MALLA DE ALAMBRE DE ACERO 1/2" x 1/2" x 1/2"
07 MALLA DE ALAMBRE DE ACERO 1/2" x 1/2" x 1/2"
08 MALLA DE ALAMBRE DE ACERO 1/2" x 1/2" x 1/2"
09 MALLA DE ALAMBRE DE ACERO 1/2" x 1/2" x 1/2"
10 MALLA DE ALAMBRE DE ACERO 1/2" x 1/2" x 1/2"
11 MALLA DE ALAMBRE DE ACERO 1/2" x 1/2" x 1/2"
12 MALLA DE ALAMBRE DE ACERO 1/2" x 1/2" x 1/2"
13 MALLA DE ALAMBRE DE ACERO 1/2" x 1/2" x 1/2"
14 MALLA DE ALAMBRE DE ACERO 1/2" x 1/2" x 1/2"
15 MALLA DE ALAMBRE DE ACERO 1/2" x 1/2" x 1/2"
16 MALLA DE ALAMBRE DE ACERO 1/2" x 1/2" x 1/2"
17 MALLA DE ALAMBRE DE ACERO 1/2" x 1/2" x 1/2"
18 MALLA DE ALAMBRE DE ACERO 1/2" x 1/2" x 1/2"
19 MALLA DE ALAMBRE DE ACERO 1/2" x 1/2" x 1/2"
20 MALLA DE ALAMBRE DE ACERO 1/2" x 1/2" x 1/2"
21 MALLA DE ALAMBRE DE ACERO 1/2" x 1/2" x 1/2"
22 MALLA DE ALAMBRE DE ACERO 1/2" x 1/2" x 1/2"
23 MALLA DE ALAMBRE DE ACERO 1/2" x 1/2" x 1/2"
24 MALLA DE ALAMBRE DE ACERO 1/2" x 1/2" x 1/2"
25 MALLA DE ALAMBRE DE ACERO 1/2" x 1/2" x 1/2"
26 MALLA DE ALAMBRE DE ACERO 1/2" x 1/2" x 1/2"
27 MALLA DE ALAMBRE DE ACERO 1/2" x 1/2" x 1/2"
28 MALLA DE ALAMBRE DE ACERO 1/2" x 1/2" x 1/2"
29 MALLA DE ALAMBRE DE ACERO 1/2" x 1/2" x 1/2"
30 MALLA DE ALAMBRE DE ACERO 1/2" x 1/2" x 1/2"
31 MALLA DE ALAMBRE DE ACERO 1/2" x 1/2" x 1/2"
32 MALLA DE ALAMBRE DE ACERO 1/2" x 1/2" x 1/2"
33 MALLA DE ALAMBRE DE ACERO 1/2" x 1/2" x 1/2"
34 MALLA DE ALAMBRE DE ACERO 1/2" x 1/2" x 1/2"
35 MALLA DE ALAMBRE DE ACERO 1/2" x 1/2" x 1/2"
36 MALLA DE ALAMBRE DE ACERO 1/2" x 1/2" x 1/2"