

A CORTE C
Escala 1/50

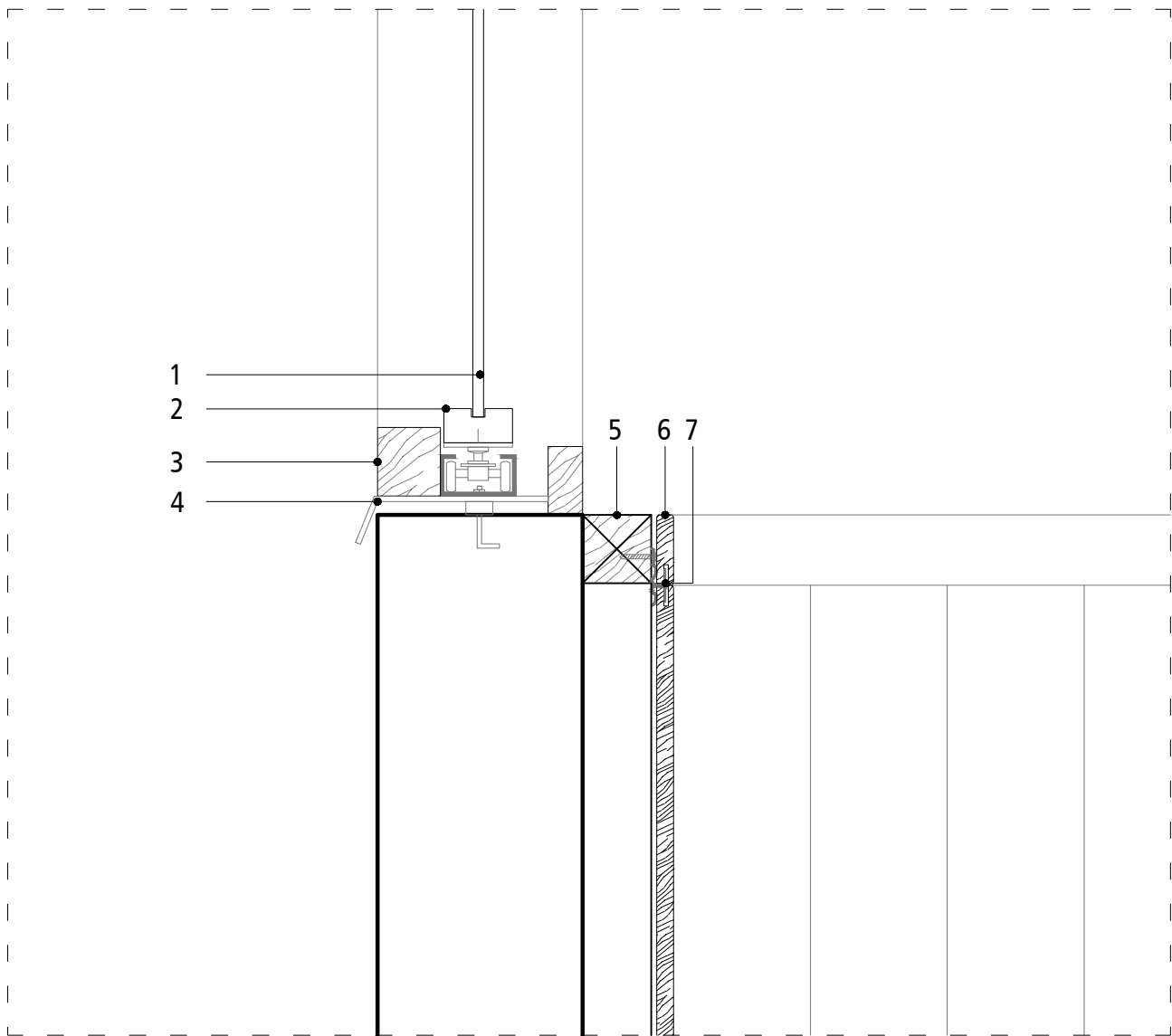

B DETALLE 1
Escala 1/5

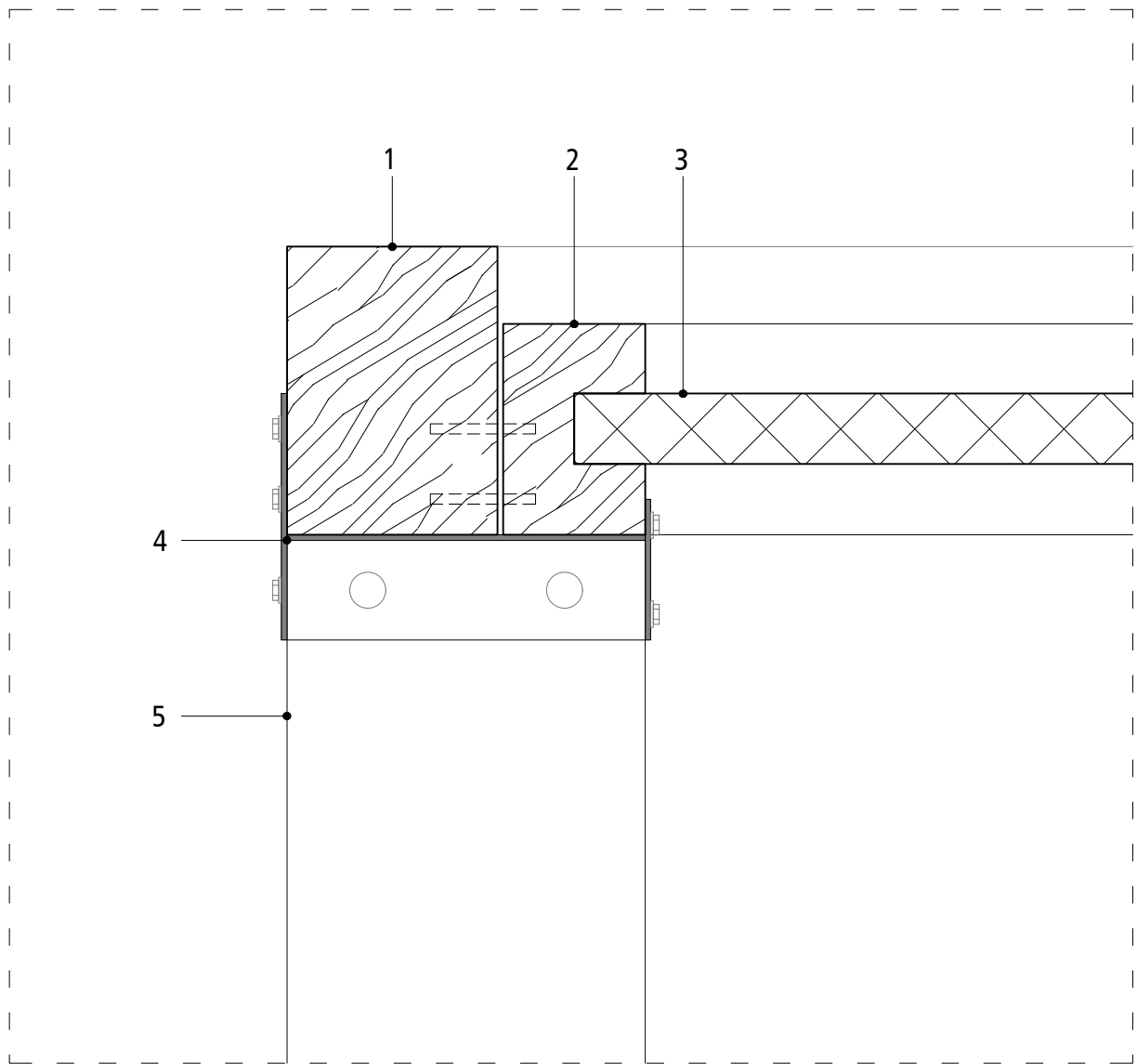

C DETALLE 2
Escala 1/5

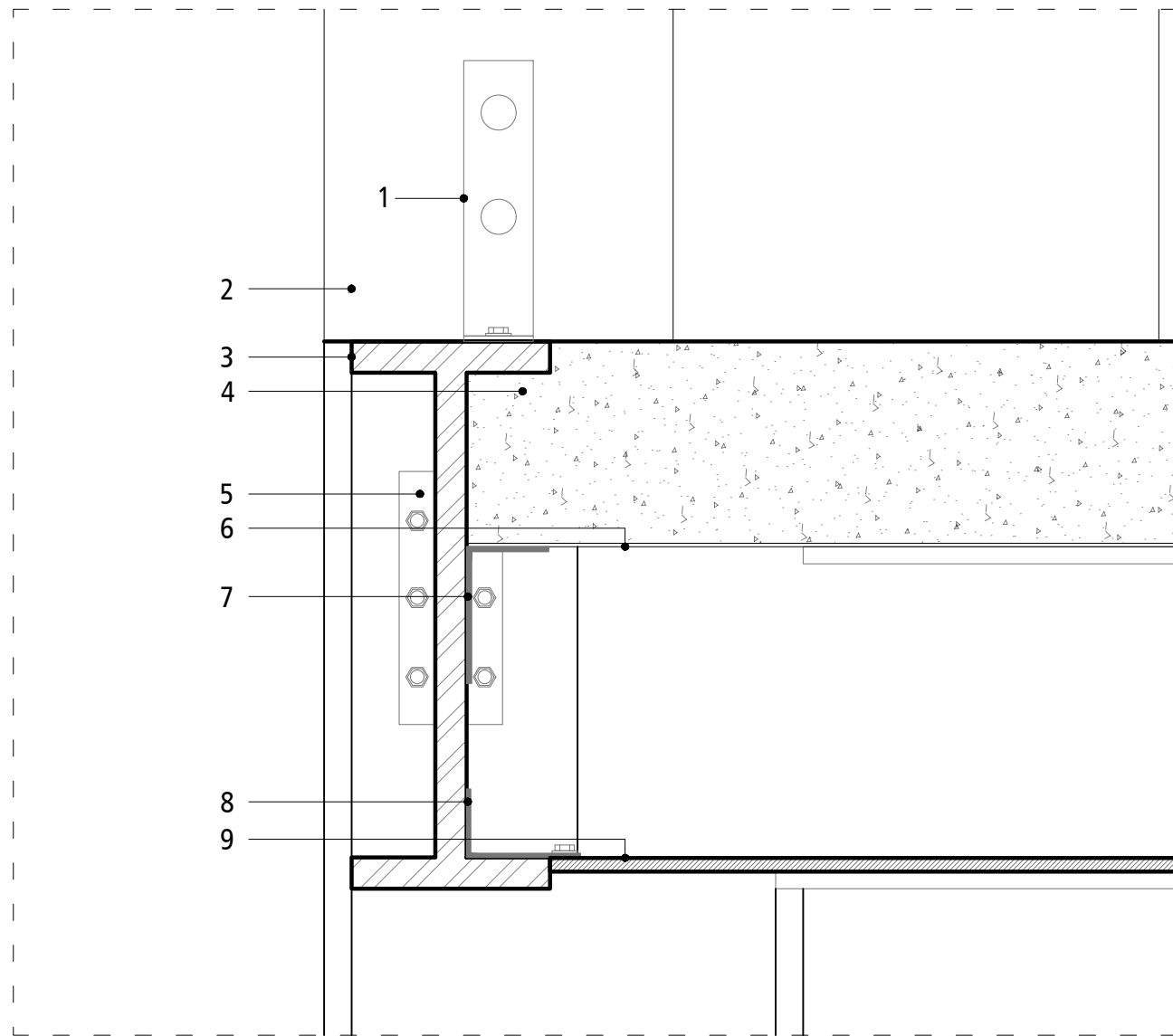

D DETALLE 3
Escala 1/5

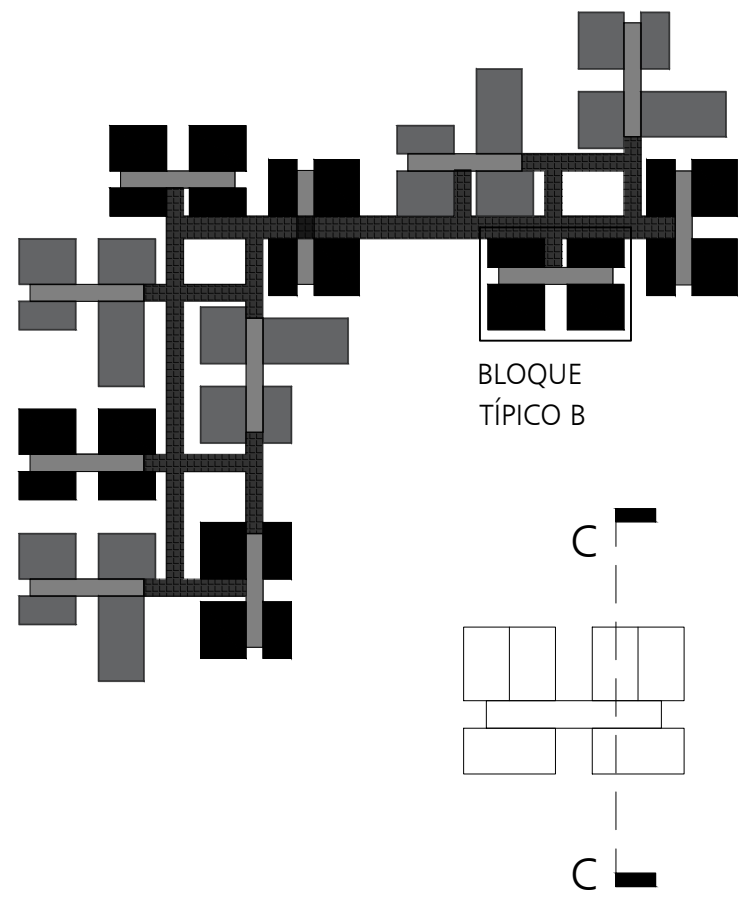

CUADRO DE VANOS						
TIPO		MEDIDAS				TIPO
		ANC	ALT	ALF	CANT	
PUERTAS	P ₁	1.00	2.10	-	6	Batiente
	P ₂	0.90	2.10	-	14	Batiente
	P ₃	0.75	2.10	-	6	Batiente
	P ₄	1.40	2.75	-	4	Corrediza
	P ₅	0.75	2.75	-	6	Batiente
VENTANAS	V ₁	1.35	1.55	1.20	3	Plegable
	V ₂	1.35	1.55	1.20	1	Plegable
	V ₃	2.00	1.55	1.20	2	Plegable
	V ₄	2.00	1.55	1.20	2	Plegable
	V ₅	1.50	1.50	1.10	8	Plegable
	V ₆	1.50	1.55	1.20	9	Plegable
	V ₇	1.50	1.55	1.20	2	Plegable
	V ₈	1.25	0.70	1.90	1	Corrediza
	V ₉	1.25	0.70	2.05	1	Corrediza
	V ₁₀	1.30	0.70	2.05	4	Corrediza
MAMPARAS	M ₁	4.10	2.65	-	2	Plegable
	M ₂	4.15	2.65	-	2	Plegable
	M ₃	4.10	2.65	-	1	Fija
	M ₄	2.75	2.65	-	2	Plegable

CUADRO DE ACABADOS		
PISOS	1	Revestimiento de microcemento gris
	2	Cerámica 0.30" x 0.30 cm
	3	Porcelanato 0.60" x 0.60 cm
	4	Cemento pulido pigmentado con ocre
	5	Pavimento de adoquines color rojo
	6	Pavimento de adoquines color natural
MUROS	7	Pavimento de adoquines color negro
	8	Cemento pulido
	9	Área verde
	A	Tarrajeo y acabado con pintura látex mate
	B	Tarrajeo y acabado con pintura de estuco
	C	Tarrajeo y zócalo de madera
CIELORRASO	D	Cerámica 0.30" x 0.20 cm
	E	Panel de madera con cerramiento de mimbre trenzado
	F	Tarrajeo de cemento con enchape de madera
	1	Tarrajeo y acabado con pintura látex
	2	Estructura de madera y cerramiento de mimbre trenzado
	3	Sin cielorraso
	4	Lámina de yeso cartón e=6mm



USAT
Universidad Católica
Santo Toribio de Mogrovejo

ESCUELA PROFESIONAL
DE ARQUITECTURA

TESIS PARA
OBTENER EL TÍTULO DE
ARQUITECTO

TÍTULO:
PROTOTIPO DE VIVIENDA PERIURBANA
COMO ALTERNATIVA DE SOLUCIÓN PARA EL
CRECIMIENTO ESPONTÁNEO DEL BARRIO
URBANO EN EL SECTOR SAN RAFAEL CASTILLA EN
MOGROVEJO

CONJUNTO RESIDENCIAL
UNIVERSIDAD CATOLICA SANTO TORIBIO
DE MOGROVEJO

ELABORADO POR:
SANDOVAL RAFAEL ANNY YALLIE

DESARROLLADO POR:
ARQ. JOSÉ CARLOS ARRIAGA SAAVEDRA
CAP. 5822

DESCRIPCIÓN:
DESARROLLO DE SECCIONES
ESC. 1/50

UBICACIÓN:
A 13 21

FECHA:
AGOSTO 2019

Nº LÁMINAS:
A-13