

UNIVERSIDAD CATÓLICA SANTO TORIBIO DE MOGROVEJO
FACULTAD DE INGENIERÍA
ESCUELA DE INGENIERÍA INDUSTRIAL



**Mejora de la gestión de inventarios en la empresa Droguería y
Distribuidora Sanchez Pharma EIRL para disminuir ingresos no percibidos**

**TESIS PARA OPTAR EL TÍTULO DE
INGENIERO INDUSTRIAL**

AUTOR

Maria Laura Araujo Chiroque

ASESOR

Ana Maria Caballero Garcia

<https://orcid.org/0000-0003-3452-9204>

Chiclayo, 2026

**Mejora de la gestión de inventarios en la empresa Droguería y
Distribuidora Sanchez Pharma EIRL para disminuir ingresos no
percibidos**

PRESENTADA POR
Maria Laura Araujo Chiroque

A la Facultad de Ingeniería de la
Universidad Católica Santo Toribio de Mogrovejo
para optar el título de

INGENIERO INDUSTRIAL

APROBADA POR

Edward Florencio Aurora Vigo
PRESIDENTE

Rocio del Carmen Leon Castro de Quispe
SECRETARIO

Ana Maria Caballero Garcia
VOCAL

Dedicatoria

A mis padres y abuela: Mónica Chiroque Suyon, Eloy Araujo Granda y Margarita Suyon Ayasta, por su amor incondicional, apoyo y sacrificio enseñándome el valor del esfuerzo y la perseverancia. A mi asesor, por ser mi guía para la realización de este trabajo, siendo un ejemplo de excelencia académica y profesional. Y, sobre todo, a mi abuelo Fernando Chiroque Chicoma, mi héroe y mentor, cuyo amor, historias y sabiduría han sido fuente inagotable de motivación y fortaleza. Gracias por enseñarme que la verdadera grandeza radica en la humildad y el trabajo arduo, esta tesis es un homenaje a tu legado y a los valores que me has inculcado.

Agradecimientos

Agradezco a Dios, por ser mi guía y fuente de fortaleza en cada paso de este camino. A mis seres queridos, por su amor, apoyo constante y por estar siempre a mi lado, brindándome la motivación y el aliento necesario para seguir adelante. A mis profesores, por compartir su conocimiento y sabiduría, por su dedicación y compromiso con mi formación, y por incentivar siempre el pensamiento crítico.

Mejora de la gestión de inventarios en la empresa Droguería y Distribuidora Sanchez Pharma EIRL para disminuir ingresos no percibidos

INFORME DE ORIGINALIDAD

8%	8%	2%	2%
INDICE DE SIMILITUD	FUENTES DE INTERNET	PUBLICACIONES	TRABAJOS DEL ESTUDIANTE

FUENTES PRIMARIAS

1	hdl.handle.net Fuente de Internet	4%
2	tesis.usat.edu.pe Fuente de Internet	1%
3	docplayer.es Fuente de Internet	<1%
4	KLOHN CRIPPEN BERGER S.A.. "MEIA del Proyecto Minero Antamina por Incremento de Reservas y Optimización del Plan de Minado.- IGA0013037", R.D. N° 054-2011-MEM-AAM , 2021 Publicación	<1%
5	repositorio.ucv.edu.pe Fuente de Internet	<1%
6	upc.aws.openrepository.com Fuente de Internet	<1%
7	creativecommons.org Fuente de Internet	<1%
8	es.slideshare.net Fuente de Internet	<1%
9	Submitted to CEIPA Fundación Universitaria CEIPA Trabajo del estudiante	<1%
10	Submitted to Universidad Catolica de Trujillo Trabajo del estudiante	<1%
11	Submitted to Universidad Católica Santo Toribio de Mogrovejo Trabajo del estudiante	<1%
12	repositorio.upla.edu.pe Fuente de Internet	<1%

Índice

Resumen	6
Abstract	7
Introducción.....	8
Revisión de literatura.....	9
Materiales y métodos	14
Resultados y discusión	16
Conclusiones	50
Recomendaciones	51
Referencias	51
Anexos	54

Resumen

La presente investigación tiene como objetivo general mejorar la gestión de inventarios en la Empresa Droguería y Distribuidora Sanchez Pharma E.I.R.L con el fin de minimizar los ingresos no percibidos y, por ende, aumentar el nivel de servicio. La metodología propuesta se estructura en tres objetivos específicos: en primer lugar, diagnosticar la gestión de inventarios en la empresa, en dónde se obtienen indicadores como, rotura de stock, sobre stock, nivel de servicio e ingresos no percibidos. En segundo lugar, para luego elaborar la propuesta de mejora de la gestión de inventarios de la empresa, en este caso se emplea el modelo de revisión periódica P y a partir de ello, se hallan los nuevos indicadores, los cuales son comparados con el diagnóstico. Finalmente, se calcula el beneficio-costos de la propuesta alcanzada obteniendo un resultado de S/. 3.72 nuevos soles. Con la mejora de la gestión de inventarios se aumentaron los ingresos por pedidos atendidos en S/436 457.53 que equivale y el aumento del nivel de servicio de 94.08%.

Palabras clave: Gestión de inventarios, revisión periódica, ingresos no percibidos, nivel de servicio.

Abstract

The general objective of this research is to improve inventory management in the Sanchez Pharma E.I.R.L. Drugstore and Distributor Company in order to minimize forgone income and, therefore, increase the level of service. The proposed methodology is structured into three specific objectives: first, diagnose inventory management in the company, where indicators such as stockouts, overstock, service level and foregone income are obtained. Secondly, to then prepare the proposal to improve the company's inventory management, in this case the periodic review model P is used and from this, the new indicators are found, which are compared with the diagnosis. Finally, the benefit-cost of the proposal reached is calculated, obtaining a result of S/. 3.72 new soles. With the improvement of inventory management, income from fulfilled orders increased by S/436,457.53, which is equivalent to an increase in the service level of 94.08%.

Keywords: Inventory management, periodic review, lost income, service level.

Introducción

España es un gran contribuyente al sector farmacéutico mundial, con una producción de 15.200 millones de euros y exportaciones de 10.600 millones de euros en 2020 [1]. Por lo contrario empresas Venezolanas que se dedican a la venta de productos de higiene personal indican que, tienen un cumplimiento de órdenes de compra por parte de los proveedores entre un 60% y 100%, casi el 90% de las empresas dedicadas a este rubro reponen su inventario en un periodo oscilante entre 30 y 90 días sin llevar a cabo un control debido de los inventarios, añadido a ello se manifiesta que el 62.5% de dichas compañías no realizan revisiones periódicas de sus inventarios de productos [2].

Las empresas peruanas en general pueden elevar sus ventas en 25% si automatizan su gestión de inventarios, en un 40% los tiempos y procesos, del 25 al 30% en comparación con una gestión que no automatiza el inventario, además manifiestan que la falta de control en los inventarios se ve reflejada en la baja rentabilidad [3]. Sin embargo, en su gran mayoría coinciden en la falla en la logística o una deficiente gestión de inventarios, lo que produce disminución en los ingresos que éstas pueden percibir. Inka Farma y Mifarma tienen un 85% de participación en el mercado, aumentó sus ingresos en un 13.8%; mientras que el sector farmacéutico en general tuvo un incremento del 6.4% en sus ingresos a raíz del Covid 19 [4]. EY Perú realizó un estudio para verificar el manejo de cadena de suministro en empresas peruanas y solo el 34% de las compañías evaluadas manifestaron que cuentan con un modelo de gestión de inventarios con un nivel de madurez ya establecido o avanzado, el 66% restante se encuentra en estado incipiente o en desarrollo, añadido a ello un 75% de las empresas manifestó un costo logístico mayor a 7.5% [5].

La empresa que se desarrolló en la presente investigación es “Droguería y Distribuidora Sanchez Pharma E.I.R.L” especializada en la venta y distribución de productos farmacéuticos al por mayor, dicha compañía se encarga de distribuir todo tipo de productos del área de salud. Cabe recalcar que, a lo largo de su operatividad dicha organización ha incrementado positivamente sus ingresos, sin embargo, se han ido presentando problemas dentro de la misma que han hecho que dicha evolución sea tardía. La empresa registra un total de 311 016 productos vendidos haciendo una totalidad de S/5 121 085.65, y se tiene un total de S/1 929 554.89 ingresos no percibidos.

Se registran un total de 84 923 productos que no se pudieron vender por no tenerlos en stock, que fue un 21.34% del total vendido, de modo que genera S/ 1 389 303.89 de ingresos no

percibidos, se identifican un total de 2039 pedidos atendidos y un total de 308 pedidos no atendidos, que representan un 13% del total de pedidos. En la preparación de pedidos, usualmente los operarios se demoran 88.5 minutos en preparar un solo pedido. La compañía presenta un total de 110 760 mercaderías, dentro de las cuales hay un sobre abastecimiento de 47 288 productos haciendo un total de S/ 540 251.00 de ingreso no percibido, un 8% del total de valor total de los productos en stock. Tomando en cuenta dichos problemas se plantea la siguiente interrogante ¿Cómo mejorar la gestión de inventarios en la empresa Droguería y Distribuidora Sanchez Pharma E.I.R.L para disminuir los ingresos no percibidos?

El objetivo general se plantea como, proponer la mejora de la gestión de inventarios en la empresa Droguería y Distribuidora Sanchez Pharma E.I.R.L para disminuir ingresos no percibidos. Para ello se pretende diagnosticar la gestión de inventarios en la empresa Droguería y Distribuidora Sanchez Pharma E.I.R.L, para luego elaborar la propuesta de mejora de la gestión de inventarios de la empresa y finalmente analizar económicamente la propuesta de mejora en la empresa.

Una gestión eficiente de inventarios en la droguería se justifica porque contribuye a la protección del medio ambiente al optimizar los niveles de stock y reducir el desperdicio, minimizando la cantidad de productos caducados y desechados. Además, asegura la disponibilidad de medicamentos esenciales cuando los pacientes los necesitan, crucial para la salud comunitaria, asimismo, una gestión eficiente ayudará a mantener precios accesibles, evitando fluctuaciones por desabastecimientos. Económicamente, una gestión eficiente de inventarios reduce costos y mejora la rentabilidad de una droguería. Evitar el exceso de inventario disminuye los costos de almacenamiento y el riesgo de caducidad. También mejora el flujo de caja, permitiendo inversiones en áreas críticas del negocio. Tener siempre los productos necesarios disponibles mejora la satisfacción del cliente y fomenta la lealtad, disminuyendo los ingresos no percibidos.

Revisión de literatura

En una gestión de inventarios la empresa se encarga de ejecutar una inspección constante a los productos almacenados dentro de una empresa, en diversos aspectos como peso, cantidad, longitud, etc [6]. Este proceso busca nivelar los flujos entre la oferta y la demanda, además de disminuir los costos de distribución y contribuir con la mejora de ciertos procesos productivos.

Una correcta gestión en el sistema de inventarios garantizará un efectivo control en la cadena de suministros [7].

Es importante conocer que, los inventarios de materia prima son propios de los sistemas productivos por manufactura y se utilizan para gestionar la variabilidad en la cadena de suministro. Los inventarios de productos terminados se dirigen al consumidor final y forman parte de la cadena de distribución. Los inventarios de productos en proceso incluyen materiales que han sido manufacturados o procesados, pero no completados. Los inventarios de partes de servicio consisten en partes y repuestos almacenados para el mantenimiento de equipos. Los inventarios de distribución abarcan productos en tránsito hacia localidades remotas que aún son propiedad de la empresa. Finalmente, los inventarios de suministro se utilizan en fábricas, oficinas o instituciones para contribuir a los procesos, pero no forman parte del producto final, como herramientas de oficina o repuestos de maquinaria. [8].

Existen dos modelos de inventario: cantidad fija de pedido y periodo de tiempo fijo de pedido. Los modelos Q determinan el Punto de Reorden (R) y el tamaño del pedido (Q). Se realiza un pedido de tamaño Q cuando el inventario alcanza el Punto de Reorden, que es un número fijo de unidades [9]. Este modelo asume que la demanda es constante y uniforme, con plazos y costos constantes, garantizando que toda la demanda se satisfaga sin pedidos pendientes. Ajusta la llegada de productos al inventario según una tasa determinada por el uso en la planta de procesamiento [8].

Gracias al método ABC se permitirá que los controles de inventarios y clasificación de productos mejoren la gestión de inventarios. Con esta herramienta se logrará clasificar los artículos en 3 clases (A, B, C) para evaluar la prioridad de los productos comercializados en alguna empresa [10]. La clasificación de esta forma se realiza en base al producto, se organiza referente a ítems a criterio porcentual, con este proceso se contribuye al conocimiento de mermas, caducidad y falta de stock de productos [11]. Los artículos clasificados en A son los de mayor relevancia clasificándose en la tabla de 80%, los artículos en B son los de importancia secundaria en la tabla de 15%, mientras que los artículos en C son los de importancia muy reducida.

Según [12], la farmacia del hospital de Ojos Bali Mandara realiza pedidos adicionales que representan el 20% al 25% del uso promedio. El sistema con el que cuentan no registra información de la cantidad óptima a pedir o la fecha cuando se debe hacer. Para ello proponen

métodos de planificación ABC, EOQ o ROP. El análisis ABC reveló que el Grupo A, compuesto por 12 artículos, representó el 69.19% del uso total de suministros médicos desechables, mientras que el Grupo B, con 25 artículos, representó el 20.46%, y el Grupo C, con 137 artículos, solo representó el 10.35%. Los resultados del cálculo del EOQ indicaron que los artículos con precios más altos, a pesar de tener un alto uso, tenían un bajo EOQ debido a los altos costos de almacenamiento, mientras que los artículos con precios más bajos tenían un EOQ relativamente alto debido a los costos de almacenamiento más bajos. La aplicación EOQ condujo a una reducción del 19.14% en el costo total de inventario. Por otro lado, el método ROP puede prever situaciones de escasez o falta de suministros, ambos métodos tienen un impacto significativo en la eficiencia y efectividad del control de inventario de material médico desechable en el BMEH.

Según [13], la escasez de medicamentos en el Hospital Semen Padang afecta su capacidad para atender a los pacientes. Se propone clasificar los medicamentos según su importancia con la herramienta ABC. Los medicamentos vitales (clase A) se gestionarán con un modelo de inventario probabilístico (EOQ + Stock de seguridad), mientras que los menos críticos (clases B y C) se abastecerán mediante Reposición Conjunta. El estudio compara los costos totales del inventario entre la política actual y una propuesta de octubre a diciembre de 2018. La política propuesta, con EOQ + stock de seguridad y Reposición Conjunta, es un 32,46% más económica que la actual, con un costo teórico de Rp 215,761,457 frente a Rp 319,470,700. El costo total de pedido de la política actual es Rp 206,480,095, mientras que para la propuesta es de Rp 112,363,195. La falta de cálculos específicos ha generado irregularidades y un aumento en los costos por desabastecimiento, alcanzando Rp 37,069,594.50. La frecuencia de pedidos en la política actual es alta, 330 veces a 35 proveedores en tres meses, generando un costo de pedidos de hasta 200 millones de rupias. Aunque la política actual tiene un mantenimiento más económico, su frecuencia de pedidos más alta resulta en mayores costos totales de inventario. La política propuesta podría ahorrar hasta un 63,27% del costo total de la actual.

Ephrm Mfizi; Francois Niragire; Thomas Bizimana; Marie Françoise Mukanyangezi [14] detallan que, no se tiene conocimiento de la gestión de inventario con respecto al importe monetario de productos farmacéuticos vitales, esenciales y no esenciales de Ruanda. Aplicaron la herramienta ABC- VEN en productos de Ruanda. La metodología se basó en un estudio descriptivo retrospectivo de 457 ítems. Se puso en práctica la herramienta ABC con el fin de determinar la relevancia de los productos, así como también un análisis VEN para así evaluar los productos de vital importancia. En dicha experimentación, se evaluaron que 76 productos

están clasificados en el grupo A, en el grupo B se tienen 116 productos, mientras que en el C hay 191 productos. En VEN, 202 productos se clasifican como vitales, 231 como esenciales y 24 como no vitales. En conclusión, en análisis ABC-VEN tuvo como resultado a la Clase I con un 55,8%, productos en clase II con un 40,7% y aquellos en Clase III con un 3,5%.

Según Mya Pann Thazin, Rungpetch Sakulbumrungsil [15], la gestión ineficiente de inventarios en Myanmar provoca desperdicios de recursos, falta de medicamentos esenciales y desabastecimiento. Para mejorar la eficiencia y disponibilidad, se utilizó la matriz de análisis ABC-VEN. Se recopilaron datos durante de abril 2016 - marzo 2018. Se realizó un análisis ABC basado en el gasto y un análisis VEN basado en la criticidad de los medicamentos, combinando ambos en una matriz que clasificó los medicamentos en nueve subcategorías agrupadas en tres categorías (I, II y III). El análisis ABC-VEN mostró que 113 artículos (38%) en la Categoría I consumieron el 84,48% del valor total de consumo. La Categoría II incluyó 128 artículos (43,1%) que consumieron el 14,12%, mientras que la Categoría III, con 56 artículos (18,9%), consumió el 1,4% del gasto en medicamentos. El análisis ABC reveló que el 7,74% de los medicamentos consumieron el 70,43% del gasto total, y el análisis VEN indicó que el 35,35% de los medicamentos eran vitales, consumiendo el 65,12% del gasto total. Se concluyó que la combinación ABC-VEN permitió una gestión más efectiva del inventario al identificar los medicamentos críticos y de alto costo que requieren un control más estricto.

Según Ebru Dursa, Miray Arslan [16], una correcta gestión de inventarios en farmacias garantiza la disponibilidad eficiente y oportuna de productos farmacéuticos y no farmacéuticos, lo cual influye positivamente en la economía de la farmacia, la calidad del servicio. Este estudio tuvo como objetivo evaluar la efectividad de los análisis ABC, VED y ABC-VED en la gestión de inventarios de una farmacia en el centro de Van durante el año financiero 2019-2020. Para ello, se recopilaron y analizaron datos de consumo y gasto anual de 1540 artículos utilizando MS Excel. Los análisis ABC, VED y ABC-VED se emplearon para clasificar los artículos según su importancia y costo. Los resultados mostraron que los artículos de alta prioridad (categorías AV, AE, AD, BV, CV) eran cruciales para un control eficiente del inventario, representando el 24,68% de los artículos y el 80,41% del gasto anual. Los artículos de prioridad media (categorías BE, CE, BD) constituían el 67,86% de los artículos y el 18,89% del gasto anual, mientras que los de baja prioridad (categoría CD) eran el 7,47% de los artículos y el 0,70% del gasto anual. Esta clasificación fue adecuada para el contexto socioeconómico y la proximidad de la farmacia a un centro de salud familiar.

Según Zeleke Mekonnen; Tsegaye Melaku; Gudina Terefe; Mohammed Mecha; Christine Ardal; Marianne Jahre [17], plantean que la industria farmacéutica ha sido la más afectada a causa de la pandemia del COVID-19, sobre todo en el área de suministro y logística. En dicho estudio se pretende estudiar el efecto colateral del Covid 19 en la disponibilidad y el estado de las existencias antidiabéticos, cardiovasculares y paracetamol en Etiopía. Se usó un estudio mixto como metodología para realizar la evaluación del suministro y disponibilidad de 24 medicamentos para las ENT y 4 productos de paracetamol. Se utilizaron tres herramientas separadas; empezando por la evaluación del sistema logístico, seguidamente la evaluación de gestión de inventario y el LIAT. Cabe recalcar que, se hallaron indicadores como la disponibilidad de productos y tasa de cumplimiento de pedidos. Se calculó que, la disponibilidad de los productos disminuyó a 25,7% durante la pandemia, además los índices de cumplimientos se encuentran entre 43 y 85%.

Según Maestre; Zafra Cabeza; Fernández García; Isla Tejera; del Prado; Camacho [18] tuvieron como objetivo la implementación de un control predictivo basado en modelo, con la finalidad de solucionar el inconveniente de stock de un servicio de farmacias con la mira a minimizar riesgos. Dicho modelo sirve para el diseño de controladores basados en modelos, gracias a la ligereza de manejo en interacciones multivariadas y requerimientos de optimización de un modo sistemático. Para el desarrollo de dicho informe se tuvieron que realizar simulaciones en un hospital de Córdoba “Reina Sofía”, donde hay un total de 1200 camas, se le debía proporcionar medicamentos a todos aquellos pacientes que ingresaban además de las unidades asistenciales, cabe resaltar que proporcionan más de 5000 medicamentos a los pacientes externos. Como fines primordiales se espera: la satisfacción de la demanda y minimización de los gastos de adquisición de medicamentos y los niveles de stock, minimización del número de pedidos realizados. Se realizó un experimento donde los pedidos se daban semanalmente, de manera que el stock aumente a lo anterior previsto. Con ello, se obtienen menos pedidos a un stock medio de 95.98, pero a mayor costo de almacenaje, pero al aumentar el stock a 107 unidades se reducen los costos.

Guzmán Sánchez [19] en su tesis titulada “Propuesta de mejora de la gestión de inventarios para disminuir las pérdidas económicas en el almacén de la clínica San Juan de Chiclayo” informan que se diagnosticaron 8410 productos vencidos entre medicamentos e insumos médicos almacenados, el monto en dinero dio una pérdida de S/23 279,60, dicho análisis fue cualitativo y cuantitativo. Se aplicó ABC y Modelos de inventarios para mejorar la gestión de inventarios, planes de capacitaciones a los trabajadores, diseño de almacén, verificar los

productos más vendidos, entre otros, lo que ayudaría a disminuir a 33% las pérdidas económicas por costos de inventario, así como de productos vencidos. Se realizó un análisis económico para identificar la viabilidad del proyecto, obteniéndose un VAN de S/14746,46, un TIR de 49%, lo cual es rentable para la clínica. En dicha investigación se implementó el modelo de Periodo Fijo (P) que ayudó a reducir un 33% de pérdidas monetarias a causa de costos de inventario y el mismo porcentaje se redujo en productos vencidos en el almacén.

Cieza, Venegas y Cascarral [20] en su tesis titulada “sistema de gestión de inventarios y almacenes para incrementar la eficiencia de la Empresa Distribuidora y Droguería Rodríguez Pharma E.I.R.L.” detallan que en mencionada empresa hay problemas que no contribuyen con la eficiencia esperada. Manifestado que, el principal problema es la baja capacidad de almacén en donde se encuentran los productos con los que se abastecerá a los consumidores. También afirman que, la empresa posee un almacenamiento inadecuado de sus bienes, de la misma forma no existe un correcto gestionamiento de los inventarios, esto se hace notar porque hay una alta cantidad de productos que no tienen rotación ocasionando un sobre stock. En dicho informe, aplicaron la herramienta ABC, además se realizaron entrevistas a los trabajadores en la cual el encargado de almacén manifestó que solo cuentan con un Kardex en Excel donde se registra las entradas y salidas de los productos. Gracias a la implementación de las herramientas de mejora, la empresa lograría reducir sus pérdidas económicas a 22,5%, con una eficiencia económica de 2,11, además con la ayuda del Método Guerchet se determinó que el área pertinente para el almacén es de $141,24 m^2$.

Materiales y métodos

Para el primer objetivo, “Diagnosticar la gestión de inventarios en la empresa Droguería y Distribuidora Sanchez Pharma E.I.R.L” se realizó un análisis que estará basado en la observación que realizará el tesista a la empresa, así como también la entrevista que se ejecutó al encargado de logística para conocer el problema que afronta la empresa en gestión de inventarios. Añadido a esto, se indagará en el sistema de la empresa donde se encontrarán todos los datos en hojas de cálculo, tales como compras, ventas, pedidos, stock valorizado.

Mientras que, para el segundo objetivo “Elaborar la propuesta de mejora de la gestión de inventarios de la empresa” primeramente se indagará y analizarán los diversos modelos de gestión de inventarios, tal como el sistema de revisión continuo (Q) o sistema de revisión periódica (P), así como también el punto económico de pedido, el punto de reorden, entre otros;

todo ello con la finalidad de elegir la opción más adecuada para la investigación. Para así llegar al objetivo “Analizar económicamente la propuesta de mejora en la empresa” se realizará análisis en Excel para conocer el beneficio económico que presentará la empresa, valor actual neto, tasa interna de retorno, tasa de recuperación de la inversión del modelo de gestión.

Técnicas e instrumentos de investigación

Las técnicas que se utilizaron para la recolección de datos fueron la observación y análisis documental. Añadido a ello, se utilizaron recursos como registros y guías de observación. En el anexo 2 se observa el cuadro de operacionalización de variables.

Tipo de Investigación

La investigación es de tipo descriptiva debido que, define las características de la población que está siendo estudiada. Además, en esta investigación se especifica descriptivamente la situación actual que se encuentra afrontando la empresa sin modificar las variables.

Alcance de la Investigación

El alcance de la investigación es analizar y describir en detalle los recursos y stocks disponibles en la empresa, con el objetivo de comprender la situación actual de los inventarios sin efectuar cambios deliberados en los procesos o recursos.

Diseño de Investigación

Se define al diseño de esta investigación como cuantitativa no experimental, ya que se observa fenómenos dentro de su contexto sin intervenir el desarrollo de su información. Cabe recalcar que, este informe se elaborara sin alterar ni manipular las variables de estudio, además se pondrán en práctica encuestas de opinión, antecedentes bibliográficos, descriptivos, etc.

Población y muestra

La recolección y desarrollo de información para esta investigación se desarrollará en la empresa “Droguería y Distribuidora Sanchez Pharma E.I.R.L.”, específicamente en el proceso logística y el área de almacén, debido a ello se define a la población como los inventarios en el periodo de 12 meses de estudio. Como criterio de inclusión se tiene la compra y venta de producto en la empresa del periodo de marzo del 2024- febrero del 2025.

Resultados y discusión

Diagnostico la gestión de inventarios actual en la empresa

“Droguería y Distribuidora Sanchez Pharma E.I.R.L.” inició sus actividades comercializadoras el 04 de febrero del 2022, dirigida por un gerente general, seguidamente por un subgerente, así mismo está clasificada por un departamento de compras, administrativo-financiero y uno de ventas. Como se sabe, el área de estudio para este proyecto es primordialmente en el almacén que se encuentra el departamento de compras.



Figura 1. Organigrama

Es preciso recalcar que, el proceso de compra de la empresa, que se verifica en la tabla N°01 consta de cuatro responsables y está compuesto por doce actividades. En el anexo N°03, se presenta el diagrama de flujo señalando los agentes y actividades involucradas en el proceso, empezando este por el Jefe de Almacén y terminando con el Jefe de Administración.

Tabla 1. Descripción del proceso de compra

N°	Actividades	Responsables	Registro
	Delega al armador las hojas de inventario.		
01	El jefe de Almacén se encarga de entregarle al armador las hojas de control de inventarios donde se encontrarán las cantidades de cada producto dentro de almacén.	Jefe de Almacén	Hojas de control
	Realiza la inspección de productos físicos en almacén.		
02	Realiza la búsqueda y control de los productos físicos que se encuentran en almacén para realizar la comparación con los productos que hay en el sistema de gestión.	Armador	

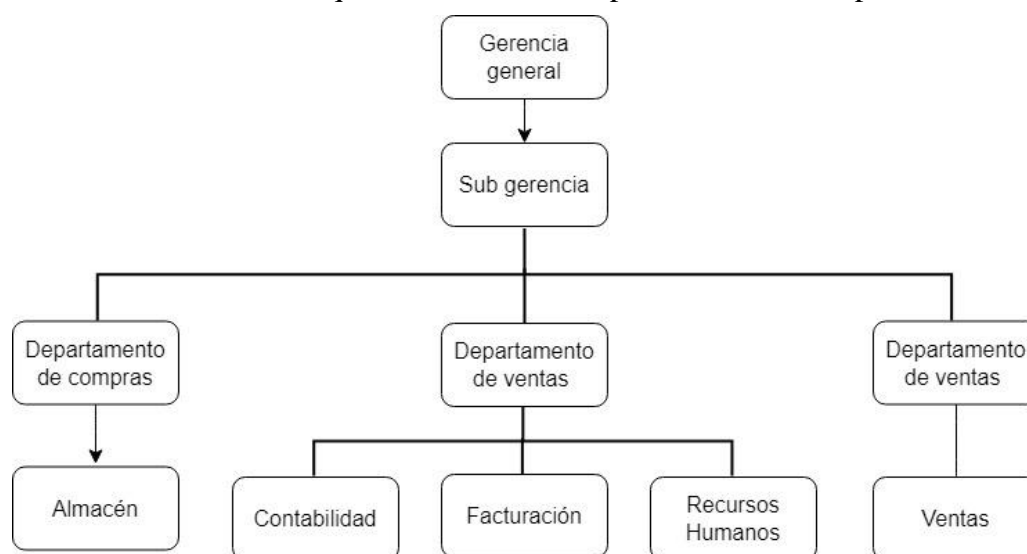
03	Recepciona hojas de control con conteo de productos físicos. El jefe de almacén recepciona las hojas de control evaluadas por el armador.	Jefe de Almacén	
04	Recibe hojas de control firmadas por el Jefe de Almacén. Recepciona las hojas antes firmadas por el Jefe de Almacén para realizar la verificación física y del sistema	Jefe de Administración	
05	El Jefe de Administración se encarga de llamar a proveedores. Si las cantidades físicas y del sistema coinciden el Jefe de administración verifica las unidades que faltan y llama al proveedor	Jefe de Administración	
06	Realiza la cotización. Realiza la cotización de precios y cantidades de los productos pedidos por la empresa mediante el Jefe de Administración.	Proveedor	Cotización
07	Envía cotización. El proveedor procede a remitir la cotización a la Empresa.	Proveedor	
08	Evalúa la cotización. Evalúa la cotización enviada por el proveedor. Todo con la finalidad de verificar si se aprueba el pedido o se pasa a buscar otro proveedor.	Jefe de Administración	
09	Realiza pedido. Aprueba la cotización con precios y cantidades se encarga de aprobar y realizar el pedido al proveedor.	Jefe de Administración	
10	Envía pedido. El proveedor se encarga de alistar y enviar los productos pedidos por la empresa.	Proveedor	
11	Recibe pedido. El Jefe de Almacén se encarga de recibir el pedido y delegar al operario de almacén para que revise y almacene el pedido.	Jefe de Almacén	
12	Realizan correcciones en el sistema para poder realizar pedido. El Jefe de Administración se encarga de realizar las correcciones del sistema de gestión y las cantidades físicas que se encuentran en almacén para poder gestionar y realizar el pedido de productos al proveedor.	Jefe de Administración	

FIN

Fuente: Elaboración propia

Es preciso recalcar que, el proceso de almacenamiento de la empresa que se verifica en la tabla N°02 consta de cinco responsables; lo cuales son el proveedor, administración, jefe de

almacén, recepcionador y armador. Añadido a ello, en el anexo 4 se presenta el diagrama de flujo del proceso de almacenamiento que se lleva a cabo en la empresa.

Tabla 2. Descripción del proceso de Almacenamiento

N°	Actividades	Responsables	Registro
Envía mercadería			
01	El proveedor se encarga de enviar la mercadería solicitada por la empresa	Proveedor	
Emisión de documentación			
02	El proveedor envía documentación de venta a la empresa (orden de pedido, orden de venta)	Proveedor	- Orden de pedido - Orden de venta
Recepción de documentación de compra			
03	Administración recibe documentación para realizar la verificación	Administración	
Recibe documentación de compra			
04	Administración emite documentación al Jefe de Almacén.	Jefe de Almacén	
Recibe productos enviados por proveedor			
05	El recepcionador se encarga de recibir productos enviados por proveedor para posteriormente realizar verificación.	Recepcionador	
Realiza inspección y revisión de productos según guía			
06	El recepcionador realiza una inspección de productos según la guía proveniente de administración.	Recepcionador	Guía de productos para inspecciones
Informa si el pedido es conforme al Jefe de Almacén			
07	El recepcionador se encarga de informar al jefe su el pedido es conforme y no presenta faltantes.	Recepcionador	
Recibe guía de pedido con inspecciones			
08	El recepcionador se encarga de direccionar la guía con inspecciones echas por él al Jefe de Almacén.	Jefe de Almacén	
Administrador sube información de productos a sistema			
09	El administrador se encarga de subir las cantidades y descripciones de los productos al sistema.	Administración	
Autoriza almacenamiento de productos			
10	El jefe de almacén autoriza al armador el almacenamiento de productos.	Jefe de Almacén	
Se encarga de almacenar y ordenar los productos			
11	El armador se encarga de almacenar todos los productos dentro de los anaqueles según el orden establecido.	Armador	
Administración informa a proveedor para devolución de dinero por productos faltantes			
12		Administración	

Si en el pedido se detectaran faltantes

FIN

Fuente: Elaboración propia

Es preciso recalcar que, la descripción del proceso de orden y despacho de la empresa que se verifica en la tabla N°03 consta de seis responsables, los cuales son vendedor, administración, Jefe de Almacén, Armador, chequeador y operario de chequeo y embalaje. Añadido a ello, en el anexo 5 se presenta el flujograma del proceso de orden y despacho que se lleva a cabo en la empresa, en la cual se verán reflejados los agentes y actividades involucradas en el proceso, el cual empieza por el vendedor quien inicia con el pedido.

Tabla 3. Descripción del proceso de orden y despacho

N°	Actividades	Responsables	Registro
Vendedor pasa orden de venta.			
01	El vendedor se encarga de pasar las órdenes de venta que realizó en diversas farmacias.	Vendedor	Orden de venta
Revisa el método de pago para los productos.			
02	Revisa si el cliente tiene línea de crédito o pagará en efectivo.	Vendedor	
Dirige la orden directamente a almacén.			
03	Si el cliente tiene línea de crédito el pedido pasa directamente a almacén para la ejecución de este.	Vendedor	Orden de pedido
Recibe orden de pedido.			
04	Recibe directamente la orden de pedido efectuada por la misma vendedora.	Jefe de Almacén	
Entrega orden de pedido al armador.			
05	El jefe de pedido emite una copia de la orden al armador para que realice la búsqueda de los productos.	Jefe de Almacén	
Realiza búsqueda y recolección de productos de almacén.			
06	Busca los productos que aparecen en determinada orden de pedido.	Armador	
Lleva productos a la estiba.			
07	Busca productos y llevarlos a la estiba para realizar los filtros.	Armador	
Realiza primer filtro en la estiba.			
08	Realiza el primer filtro en la estiba para verificar el nombre de los productos y anota los productos faltantes o que se encuentran en otro lote en la hoja de pedido.	Armador	
Realiza segundo filtro a productos en la estiba			
09	Verifica el lote, fecha de vencimiento y cantidades de los productos en el segundo filtro que él realiza.	Chequeador	

10	Realiza tercer filtro a productos en la estiba. Verifica las cantidades y descripciones de cada producto de modo que en la hoja de pedido se anotan los productos que faltaron o están en otro lote.	Operario de chequeo y embalaje	
11	Coloca productos en la caja para empacar.	Operario de chequeo y embalaje	
12	Deposita caja en área de espera. Deposita la caja en el área de espera de transporte. Para poder realizar el cierre de la caja tiene que emitir la foto de la orden de pedido con los tres chequeos a administración.	Operario de chequeo y embalaje	
13	Remite foto de orden de pedido con los 3 chequeos para emisión de factura. Si no hay cambios y toda la orden de pedido se encontró únicamente se le pide la factura a administración.	Operario de chequeo y embalaje	
14	Recibe foto de orden de pedido de almacén. Administración recibe la foto solo para emitir la factura.	Administración	
15	Realiza factura correcta. Administración realiza la factura que se le enviará a cliente.	Administración	
16	Envía factura y guía de transporte. Administración se encarga de enviar la factura y guía de transporte al jefe de almacén	Administración	- Guía de remisión-transportista - Factura
17	Recibe factura y guía de transporte. El jefe de almacén recibe documentación que entregará al operario de chequeo y embalaje	Jefe de Almacén	
18	Coloca factura en la caja con productos.	Operario de chequeo y embalaje	
19	Realiza el sellado de la caja.	Operario de chequeo y embalaje	
20	Coloca la caja en el área de espera de transporte.	Operario de chequeo y embalaje	
21	Entrega pedido a transportista.	Operario de chequeo y embalaje	
22	Manifiesta a administración faltantes para modificación de orden de pedido y factura. En caso, no se encontrará todo lo que se detalla en la orden de pedido o hubiera un error en los lotes, el operario de chequeo y embalaje envía la foto e informa los cambios en el pedido para que	Operario de chequeo y embalaje	

	administración reciba y realiza la factura con las correcciones.		
	Efectúa orden de pago al contado.		
23	La vendedora indica en la orden de pedido que el cliente pagará en efectivo.	Vendedora	
	Envía orden de pago y pedido a administración.		
24	La vendedora envía la documentación a administración para que se gestione el pedido.	Vendedora	
	Recibe orden de pago y pedido		
25	Recibe orden de pago y pedido para efectuar la venta del cliente.	Administración	
	Verifica orden de pago y documentación		
26	Verifica documentación y pago del cliente para efectuar la compra.	Administración	Resolución de Digemid
	Remite orden de pedido a almacén		
27	Envía la orden de pedido a almacén para que inicien el proceso de recepción y entrega de pedido.	Administración	
FIN			

Fuente: Elaboración propia

En la tabla N°04, se muestran los ingresos percibidos de S/ 5 121 085.65, cabe recalcar que se vendieron una totalidad de 311 532 productos.

Tabla 4. Ingresos percibidos por ventas

Ingresos percibidos por productos vendidos (Mar-23 a Feb-24)			
N°	Mes	Importe (S/.)	Productos (un.)
1	Mar-23	S/ 537 350.06	23953
2	Abr-23	S/ 192 822.40	10382
3	May-23	S/ 296 119.32	13914
4	Jun-23	S/ 321 739.95	14282
5	Jul-23	S/ 445 087.30	22045
6	Ago-23	S/ 526 690.96	25075
7	Set-23	S/ 475 555.99	19761
8	Oct-23	S/ 404 780.97	16878
9	Nov-23	S/ 459 925.19	18603
10	Dic-23	S/ 473 817.55	20683
11	Ene-24	S/ 501 371.67	20857
12	Feb-24	S/ 485 824.29	19660
		S/ 5 121 085.65	226 093

Fuente: Elaboración propia

En la figura N°02, se encuentra el diagrama de Ishikawa donde se describen las causas, como por ejemplo errores en el inventario, demoras, roturas de stock, sobre stock, etc.



Figura 2. Diagrama de Ishikawa

Cabe resaltar que la mayoría de los métodos y técnicas que ponen en práctica los empleados son aprendidos de forma práctica y empírica. No se les brinda capacitaciones, debido a esto, desconocen las ubicaciones de los productos que se encuentran dentro del almacén, lo cual provoca un exceso de demoras en el armado de pedidos. Los operarios se retrasan en la preparación de los pedidos por la mala organización de los productos, también se considera que es por la incorrecta distribución del almacén. El sobre stock es causado por un deficiente control de inventarios, debido que los operarios de almacén no registran correctamente los productos, lo que genera sobre stock de productos que son de baja demanda. Cabe recalcar que, el almacén cuenta con gran espacio para el abastecimiento de los productos, pero no se encuentran distribuidos de forma correcta.

En la tabla N°05, se muestra el ABC de los productos vendidos en soles siendo los 5 primeros los más relevantes. Mientras que, en el Anexo 6 se muestra el ABC del total de productos.

Tabla 5. 5 primeros productos “A, B, C”

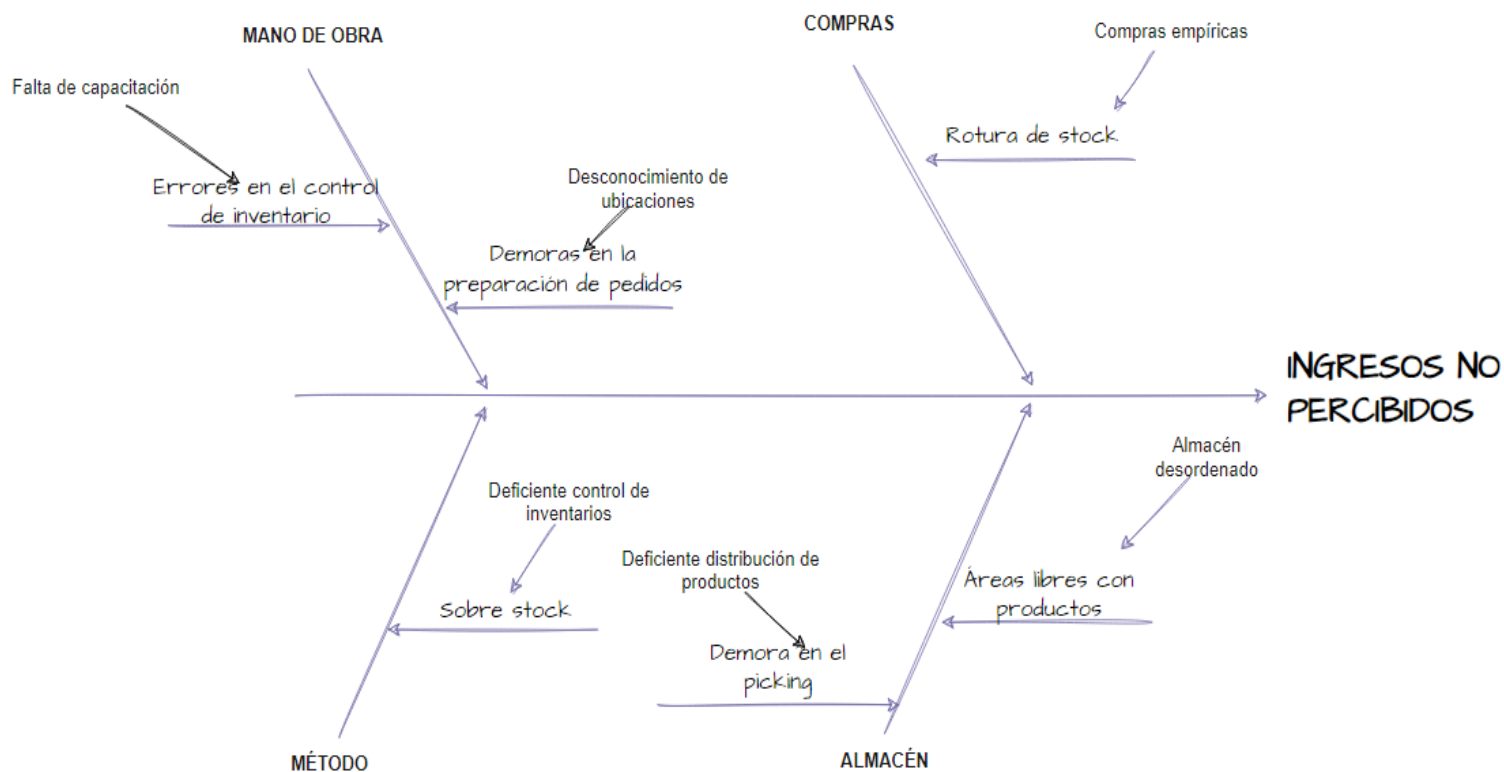
N°	ARTICULO	IMPORTE	%	% acumulado	ABC
1	DOLO NEUROBION FORTE TABLETA - P&G - CAJA X 200 UND - (VIT B1+B6+B12+DICLOFENACO)	S/ 135 057.36	2.26%	2.26%	A
2	DOLO NEUROBION FORTE DC AMPOLLA (C/3 JERINGAS) - P&G - CAJA X 3 UND	S/ 63 894.24	1.07%	3.33%	A
3	ENSURE ADVANCE CON HMB VAINILLA - LATA X 850 GR - ABBOT	S/ 61 502.52	1.03%	4.36%	A
4	ELECTRORAL NF SABOR FRESA - FRASCO X 1 L - MEDIFARMA - CAJA X 12 UND	S/ 55 503.84	0.93%	5.29%	A
5	PEDIASURE VAINILLA - LATA X 1600 GR - ABBOT	S/ 54 254.40	0.91%	6.20%	A
584	CALCIO + MAGNESIO + ZINC TABLETA - FARMACOM - CAJA X 100 UND	S/ 2 688.00	0.05%	77.65%	B
585	ENDOVIT 5% SOLUCION INYECTABLE - FRASCO X 1000 ML - MEDIFARMA	S/ 2 687.04	0.05%	77.70%	B
586	LASIX 40 MG COMPRIMIDO - SANOFI - CAJA X 20 UND	S/ 2 681.04	0.04%	77.74%	B
587	COLAG LAB COLAGENO HIDROLIZADO C/CARTILAGO DE TIBURON Y CAMU CAMU - POTE X 500 GR - LSF / 1207	S/ 2 670.00	0.04%	77.79%	B
588	APROXOL PLUS TABLETA - MARKOS - CAJA X 60 UND / CONTROLADO	S/ 2 668.68	0.04%	77.83%	B
1078	VENDAS ELASTICAS 8 X 5 YARDAS - GALENO	S/ 1 123.80	0.02%	92.34%	C
1079	INFURIN 25MG/5ML SUSPENSION - FRASCO X 120 ML - HERSIL	S/ 1 123.32	0.02%	92.36%	C
1080	LEVOCEFAR SOLUCION ORAL - FRASCO X 60 ML - FARMASUR	S/ 1 122.60	0.02%	92.38%	C
1081	ROD B CAPSULA BLANDA - CAFERMA - CAJA X 30 UND - (SUPLEMENTO NUTRICIONAL / VIT B+COLINA BITARTRATO+BIOTINA+INOSITOL)	S/ 1 122.24	0.02%	92.40%	C
1082	FARMATIL CREMA - TUBO X 20GR - FARMASUR	S/ 1 122.12	0.02%	92.41%	C

Fuente: Elaboración propia

En la tabla N°6, se muestran el número de pedidos atendidos, no atendidos y totales durante el periodo de estudio, teniendo así un 79.86% de promedio de cumplimiento de pedidos.

Tabla 6. Nivel de cumplimiento

N°	Mes	PEDIDOS ATENDIDOS	PEDIDOS NO ATENDIDOS	PEDIDOS TOTALES	% DE CUMPLIMIENTO DE PEDIDOS
1	Mar-23	324	26	350	92.57%
2	Abr-23	68	29	97	70.10%
3	May-23	134	18	152	88.16%
4	Jun-23	36	38	74	48.65%
5	Jul-23	41	21	62	66.13%
6	Ago-23	51	36	87	58.62%
7	Set-23	56	19	75	74.67%
8	Oct-23	200	31	231	86.58%
9	Nov-23	255	24	279	91.40%
10	Dic-23	275	12	287	95.82%
11	Ene-24	317	29	346	91.62%
12	Feb-24	282	25	307	91.86%
				2347	79.68%
					Promedio

Fuente: Elaboración propia

$Pérdidas\ de\ ingresos\% = (Pérdida\ en\ soles\ por\ pedidos\ no\ atendidos) / (Total\ de\ ventas)$

$$Pérdidas\ de\ ingresos\% = (S/ 1,389,303.89) / (S/ 6,510,389.54) = 21.34\%$$

Es relevante, conocer la utilidad que no se pudo obtener por no vender los productos antes descritos, cabe recalcar que la utilidad mensual se obtuvo restando la venta menos el costo mensual, tal como se observa en la tabla N°7.

Tabla 7. Utilidad no percibida

Utilidad no percibida				
N°	Mes		Costo (S/.)	U. no percibida
1	Mar-23	S/	95,212.46	S/ 55,918.43
2	Abr-23	S/	21,768.19	S/ 12,784.49
3	May-23	S/	47,613.98	S/ 27,963.77
4	Jun-23	S/	62,399.60	S/ 36,647.38
5	Jul-23	S/	62,240.62	S/ 36,554.02
6	Ago-23	S/	76,396.66	S/ 44,867.88
7	Set-23	S/	92,815.96	S/ 54,510.96
8	Oct-23	S/	68,635.98	S/ 40,310.02
9	Nov-23	S/	95,505.54	S/ 56,090.56
10	Dic-23	S/	60,153.14	S/ 35,328.04
11	Ene-24	S/	97,864.74	S/ 57,476.12
12	Feb-24	S/	94,654.57	S/ 55,590.78
		S/	875,261.45	S/ 514,042.44

Fuente: Elaboración propia

En la tabla N°8, se muestran los pedidos que no se pudieron vender y los que, si se atendieron para determinar la demanda total, por tanto, se obtiene la rotura de stock para cada mes.

Tabla 8. Rotura de stock

N°	Productos no atendidos	Productos atendidos	Demanda total	Rotura de stock	Importe (S/.)
1	9349	33 818	43 167	22%	S/ 151 130.89
2	2302	12 684	14 986	15%	S/ 34 552.68
3	4834	18 748	23 582	20%	S/ 75 577.75
4	6435	20 717	27 152	24%	S/ 99 046.98
5	6485	28 530	35 015	19%	S/ 98 794.64
6	7753	32 828	40 581	19%	S/ 121 264.54
7	8904	28 665	37 569	24%	S/ 147 326.92
8	6069	22 947	29 016	21%	S/ 108 946.00
9	9220	27 823	37 043	25%	S/ 151 596.10
10	5393	26 076	31 469	17%	S/ 95 481.18
11	9388	30 245	39 633	24%	S/ 155 340.86
12	8791	28 451	37 242	24%	S/ 150 245.35
					S/ 1 389 303.89

Fuente: Elaboración propia

En la tabla N°9, se muestra el cálculo del sobre stock de productos, evaluando así que en promedio durante 12 meses la empresa tuvo un 6,05% de productos en sobre stock.

Tabla 9. Sobre stock y dinero inmovilizado

N°	S. Stock (Un.)	I. total (un.)	Sobre stock (%)	D. inmovilizado por SS
1	1052	20 627	5.10%	S/ 9 412.00
2	2436	38 598	6.31%	S/ 25 212.00
3	3031	36 958	8.20%	S/ 32 488.00
4	4947	54 367	9.10%	S/ 50 411.00
5	2849	55 867	5.10%	S/ 30 292.00
6	4732	57 710	8.20%	S/ 55 163.00
7	2036	63 615	3.20%	S/ 24 993.00
8	3847	78 503	4.90%	S/ 47 623.00
9	1813	78 846	2.30%	S/ 21 127.00
10	4351	85 323	5.10%	S/ 51 983.00
11	7333	103 277	7.10%	S/ 84 745.00
12	8861	110 760	8.00%	S/ 106 802.00
	47 288	784 451	6.05% (Promedio)	S/ 540 251.00 (Total)

Fuente: Elaboración propia

En la tabla N°10, se presentan los sobre costos de almacenamiento por mantener productos adicionales a los que se deberían tener en stock, así como también se presentan los costos de almacenamiento por cada unidad en el bastimento.

Tabla 10. Sobre costo de almacenamiento

N°	C. totales de almacenamiento	Inventario total (unidades)	Sobre Stock (Unidades)	Costo de almacenamiento por uni.	Sobre costo de almacenamiento
1	S/ 2 642.12	20 627.00	1052	S/ 0.13	S/ 134.75
2	S/ 2 640.60	38 598.00	2436	S/ 0.07	S/ 166.65
3	S/ 2 617.90	36 958.00	3031	S/ 0.07	S/ 214.70
4	S/ 2 621.80	54 367.00	4947	S/ 0.05	S/ 238.56
5	S/ 2 642.81	55 867.00	2849	S/ 0.05	S/ 134.77
6	S/ 2 597.53	57 710.00	4732	S/ 0.05	S/ 212.99
7	S/ 2 596.20	63 615.00	2036	S/ 0.04	S/ 83.09
8	S/ 2 590.54	78 503.00	3847	S/ 0.03	S/ 126.95
9	S/ 2 637.19	78 846.00	1813	S/ 0.03	S/ 60.64
10	S/ 2 658.44	85 323.00	4351	S/ 0.03	S/ 135.57
11	S/ 2 660.23	103 277.00	7333	S/ 0.03	S/ 188.88
12	S/ 2 659.45	110 760.00	8861	S/ 0.02	S/ 212.76

Fuente: Elaboración propia

El plano actual de la empresa está en el Anexo N°7, el orden actual del almacén se da alfabéticamente y no por priorización. Por ejemplo, en el “anaquel 8” se encuentran todos los productos que empiezan con la consonante “A”.

Es necesario, realizar un estudio de tiempos del proceso de preparación de pedidos ya que, tal como se puede visualizar en la tabla N°11, N°12, N°13 es la actividad de búsqueda de productos la que causa mayores demoras.

Tabla 11. Hoja de observación para tiempos (pedidos ≤20 ítems)

HOJA DE OBSERVACIONES PARA EL ESTUDIO DE TIEMPOS									
Fecha	22/11/2024, 27/11/2024		Hora		7 am a 1 pm (2 días)				
	N°	DESCRIPCIÓN	TIEMPO OBSERVADO (min)					TOTAL T.O. (min)	Promedio (min)
1			2	3	4	5			
	1	Recibe orden de pedido	0.24	0.27	0.21	0.23	0.24	1.2	0.2
	2	Entrega orden de pedido al armador	0.16	0.18	0.14	0.15	0.16	0.8	0.2
	3	Realiza búsqueda y recolección de productos de almacén	24.40	27.87	21.55	23.42	24.89	124.6	24.9
	4	Lleva productos a la estiba	7.90	9.02	6.98	7.58	8.06	40.4	8.1
	5	Realiza primer filtro en la estiba	4.80	5.48	4.24	4.61	4.90	24.5	4.9
	6	Realiza segundo filtro a productos en la estiba	22.90	26.16	20.23	21.98	23.36	117.0	23.4
	7	Realiza tercer filtro a productos en la estiba	14.80	16.91	13.07	14.21	15.10	75.6	15.1

8	Coloca productos en la caja para empacar	1.25	1.43	1.10	1.20	1.28	6.4	1.3
9	Transporte al área de espera	0.52	0.59	0.46	0.50	0.53	2.7	0.5
10	Deposita caja en área de espera	3.36	3.84	2.97	3.23	3.43	17.2	3.4
11	Coloca factura en la caja con productos	0.52	0.59	0.46	0.50	0.53	2.7	0.5
12	Realiza sellado de la caja	1.14	1.30	1.01	1.09	1.16	5.8	1.2
13	Coloca la caja en el área de espera de transporte	6.51	7.44	5.75	6.25	6.64	33.3	6.7
Total		89.50	103.1	81.16	88.96	95.27	467.0	91.6

Fuente: Elaboración propia

$$Rango = X_{\max(t.ciclo \max)} - X_{\min(t.ciclo \min)}$$

$$R = 103.1 - 81.16 = 21.9$$

$$Cociente = \frac{21.9}{91.6} = 0.24 \rightarrow 13 \text{ observaciones}$$

Tabla 12. Hoja de observación para tiempos (pedidos 21 - 40 ítems)

HOJA DE OBSERVACIONES PARA EL ESTUDIO DE TIEMPOS									
Fecha	24/11/2024, 30/11/2024		Hora		7 am a 1 pm (2 días)				
	N°	DESCRIPCIÓN	TIEMPO OBSERVADO (min)					TOTAL T.O. (min)	Promedio (min)
1			2	3	4	5			
	1	Recibe orden de pedido	0.24	0.27	0.21	0.23	0.24	1.2	0.2
	2	Entrega orden de pedido al armador	0.16	0.18	0.14	0.15	0.16	0.8	0.2
	3	Realiza búsqueda y recolección de productos de almacén	28.60	28.40	25.26	27.46	26.54	136.3	27.3
	4	Lleva productos a la estiba	8.10	9.25	7.15	7.78	8.26	40.5	8.1
	5	Realiza primer filtro en la estiba	5.20	5.94	4.59	4.99	5.30	26.0	5.2
	6	Realiza segundo filtro a productos en la estiba	23.10	26.39	20.40	22.18	23.56	115.6	23.1
	7	Realiza tercer filtro a productos en la estiba	15.30	17.48	13.51	14.69	15.61	76.6	15.3
	8	Coloca productos en la caja para empacar	1.75	2.00	1.55	1.68	1.79	8.8	1.8
	9	Transporte al área de espera	0.52	0.59	0.46	0.50	0.53	2.6	0.5
	10	Deposita caja en área de espera	3.36	3.84	2.97	3.23	3.43	16.8	3.4
	11	Coloca factura en la caja con productos	0.52	0.59	0.46	0.50	0.53	2.6	0.5
	12	Realiza sellado de la caja	1.14	1.30	1.01	1.09	1.16	5.7	1.1
	13	Coloca la caja en el área de espera de transporte	7.02	8.02	6.20	6.74	7.16	35.1	7.0
	Total		95.01	104.2	83.91	91.21	94.28	468.7	93.7

Fuente: Elaboración propia

$$Rango = X_{\max(t.ciclo \max)} - X_{\min(t.ciclo \min)}$$

$$R = 104.27 - 83.91 = 20.4$$

$$Cociente = \frac{20.4}{93.7} = 0.22 \rightarrow 14 \text{ observaciones}$$

Tabla 13. Hoja de observación para tiempos (pedidos ≥ 41)

HOJA DE OBSERVACIONES PARA EL ESTUDIO DE TIEMPOS								
Fecha		Hora					7 am a 1 pm (2 días)	
Nº	DESCRIPCIÓN	TIEMPO OBSERVADO (min)					TOTAL T.O. (min)	Promedio (min)
o		1	2	3	4	5		
1	Recibe orden de pedido	0.24	0.27	0.21	0.23	0.24	1.2	0.2
2	Entrega orden de pedido al armador	0.16	0.18	0.14	0.15	0.16	0.8	0.2
3	Realiza búsqueda y recolección de productos de almacén	28.60	28.40	25.26	27.46	26.54	136.3	27.3
4	Lleva productos a la estiba	8.10	9.25	7.15	7.78	8.26	40.5	8.1
5	Realiza primer filtro en la estiba	5.20	5.94	4.59	4.99	5.30	26.0	5.2
6	Realiza segundo filtro a productos en la estiba	33.10	37.81	29.23	31.78	33.76	165.7	33.1
7	Realiza tercer filtro a productos en la estiba	17.20	19.65	15.19	16.51	17.54	86.1	17.2
8	Coloca productos en la caja para empacar	2.45	2.80	2.16	2.35	2.50	12.3	2.5
9	Transporte al área de espera	0.52	0.59	0.46	0.50	0.53	2.6	0.5
10	Deposita caja en área de espera	3.36	3.84	2.97	3.23	3.43	16.8	3.4
11	Coloca factura en la caja con productos	0.52	0.59	0.46	0.50	0.53	2.6	0.5
12	Realiza sellado de la caja	1.14	1.30	1.01	1.09	1.16	5.7	1.1
13	Coloca la caja en el área de espera de transporte	7.02	8.02	6.20	6.74	7.16	35.1	7.0
	Total	107.61	118.66	95.04	103.31	107.13	531.7	106.3

Fuente: Elaboración propia

$$Rango = X_{\max(t.ciclo \max)} - X_{\min(t.ciclo \min)}$$

$$R = 118.66 - 95.04 = 23.6$$

$$Cociente = \frac{23.6}{106.3} = 0.22 \rightarrow 14 \text{ observaciones}$$

En el Anexo N°8, se divide la tabla para el cálculo de observaciones que se deben realizar. Siendo el rango 0.24 realizaron 13 nuevas observaciones, como se puede observar en la tabla N°13 y el rango 0.22 para 14 observaciones.

Tabla 14. Observación de tiempos (pedidos ≤20 ítems)

HOJA DE OBSERVACIONES PARA EL ESTUDIO DE TIEMPOS																		
Fecha	15/12/2024, 18/12/2024				Hor	7 am a 1 pm (2 días)												
N°	DESCRIPCIÓN	TIEMPO OBSERVADO (min)													T.O. (min)	Promedio (min)		
		1	2	3	4	5	6	7	8	9	10	11	12	13				
1	Recibe orden de pedido	0.24	0.29	0.21	0.23	0.24	0.3	0.3	0.2	0.2	0.2	0.2	0.2	0.2	3.1	0.2		
2	Entrega orden de pedido al armador	0.16	0.19	0.14	0.15	0.16	0.2	0.2	0.2	0.2	0.2	0.2	0.1	0.2	2.1	0.2		
3	Realiza búsqueda y recolección de productos de almacén	24.4	29.1	21.5	23.4	23.9	27.	26.	23.	24.	24.	24.	21.	23.	318.	24.5		
		0	7	5	2	1	0	4	7	8	3	5	6	3	1			
4	Lleva productos a la estiba	7.90	9.45	6.98	7.58	7.74	8.7	8.6	7.7	8.0	7.9	7.9	7.0	7.6	103.	7.9		
														0				
5	Realiza primer filtro en la estiba	4.80	5.74	4.24	4.61	4.70	5.3	5.2	4.7	4.9	4.8	4.8	4.2	4.6	62.6	4.8		
6	Realiza segundo filtro a productos en la estiba	22.9	27.3	20.2	21.9	22.4	25.	24.	22.	23.	22.	23.	20.	21.	298.	23.0		
		0	8	3	8	4	3	8	2	3	8	0	2	9	5			
7	Realiza tercer filtro a productos en la estiba	14.8	17.6	13.0	14.2	14.5	16.	16.	14.	15.	14.	14.	13.	14.	192.	14.8		
		0	9	7	1	0	4	0	4	0	7	9	1	2	9			
8	Coloca productos en la caja para empacar	1.25	1.49	1.10	1.20	1.23	1.4	1.4	1.2	1.3	1.2	1.3	1.1	1.2	16.3	1.3		
9	Transporte al área de espera	0.52	0.62	0.46	0.50	0.51	0.6	0.6	0.5	0.5	0.5	0.5	0.5	0.5	6.8	0.5		
10	Deposita caja en área de espera	3.36	4.02	2.97	3.23	3.29	3.7	3.6	3.3	3.4	3.3	3.4	3.0	3.2	43.8	3.4		
11	Coloca factura en la caja con productos	0.52	0.63	0.46	0.50	0.51	0.6	0.6	0.5	0.5	0.5	0.5	0.5	0.5	6.8	0.5		
12	Realiza sellado de la caja	1.14	1.35	1.01	1.09	1.11	1.3	1.2	1.1	1.1	1.1	1.1	1.0	1.1	14.8	1.1		
13	Coloca la caja en el área de espera de transporte	6.51	7.78	5.75	6.25	6.38	7.2	7.1	5.9	6.6	6.5	6.5	3.0	6.2	81.7	6.3		
	Total, de ciclo (min)	88.5	105.	78.2	85.0	86.7	97.	95.	85.	89.	88.	88.	75.	84.	661.	88.5		
			8				8	9	5	9	1	9	4	6	6			
	Tiempo promedio total														88.5	min		

Fuente: Elaboración propia

Tabla 15. Observación de tiempos (pedidos 21 - 40 ítems)

HOJA DE OBSERVACIONES PARA EL ESTUDIO DE TIEMPOS																	
Fec	15/12/2024, 18/12/2024	Hora															
ha		7 am a 1 pm (2 días)															
N°	DESCRIPCIÓN	TIEMPO OBSERVADO (min)														T.O. (min)	Promedio (min)
		1	2	3	4	5	6	7	8	9	10	11	12	13	14		
1	Recibe orden de pedido	0.24	0.29	0.21	0.23	0.24	1.1	1.1	3.3	0.2	0.2	1.0	0.2	0.2	1.0	8.6	0.7
2	Entrega orden de pedido al armador	0.16	0.19	0.14	0.15	0.16	0.3	0.3	0.2	0.2	0.2	0.2	0.1	0.2	0.2	2.4	0.2
3	Realiza búsqueda y recolección de productos de almacén	28.60	34.19	25.26	27.46	28.03	0.2	0.2	0.2	29.1	28.5	0.2	21.6	27.3	0.2	250.6	19.3
4	Lleva productos a la estiba	8.10	9.68	7.15	7.78	7.94	31.6	31.0	27.8	18.2	17.8	28.7	17.2	17.1	27.6	230.1	17.7
5	Realiza primer filtro en la estiba	5.20	6.22	4.59	4.99	5.10	9.0	8.8	7.9	5.3	5.2	8.1	4.2	5.0	7.8	79.5	6.1
6	Realiza segundo filtro a productos en la estiba	23.10	27.62	20.40	22.18	22.64	16.7	16.4	15.1	23.5	23.0	15.2	20.2	22.1	14.6	268.1	20.6
7	Realiza tercer filtro a productos en la estiba	15.30	18.29	13.51	14.69	14.99	25.5	25.0	22.4	15.5	15.2	23.2	13.1	14.6	22.3	231.5	17.8
8	Coloca productos en la caja para empacar	3.70	4.42	3.27	3.55	3.63	16.9	16.6	14.9	3.8	3.7	15.4	13.8	3.5	14.8	107.1	8.2
9	Transporte al área de espera	0.52	0.62	0.46	0.50	0.51	1.9	1.9	1.7	0.5	0.5	1.8	0.5	0.5	1.7	11.9	0.9
10	Deposita caja en área de espera	3.36	4.02	2.97	3.23	3.29	0.6	0.6	0.5	3.4	3.3	0.5	3.0	3.2	0.5	32.0	2.5
11	Coloca factura en la caja con productos	0.52	0.63	0.46	0.50	0.51	3.7	3.6	3.3	0.5	0.5	3.4	0.5	0.5	3.2	18.6	1.4
12	Realiza sellado de la caja	1.14	1.35	1.01	1.09	1.11	0.6	0.6	0.5	1.1	1.1	0.5	1.0	1.1	0.5	12.2	0.9

13	Coloca la caja en el área de espera de transporte	7.02	8.39	6.20	6.74	6.88	1.3	1.2	1.0	7.1	7.0	1.1	3.0	6.7	1.1	63.7	4.9
Total, de ciclo (min)		97.0	115.9	85.6	93.1	95.0	109. 3	107.2	98.8	108.5	106.3	99.4	98.3	102.1	95.4	745.2	101.3
Tiempo promedio total																101.3	min

Fuente: Elaboración propia

Tabla 16. Observación de tiempos (pedidos ≥ 41)

HOJA DE OBSERVACIONES PARA EL ESTUDIO DE TIEMPOS																		
Fec ha	15/12/2024, 18/12/2024	Hora	7 am a 1 pm (2 días)														T.O. (min)	Promedio (min)
			TIEMPO OBSERVADO (min)															
Nº	DESCRIPCIÓN	1	2	3	4	5	6	7	8	9	10	11	12	13	14			
1	Recibe orden de pedido	0.24	0.29	0.21	0.23	0.24	1.1	1.1	3.3	0.2	0.2	1.0	0.2	0.2	1.0	8.6	0.7	
2	Entrega orden de pedido al armador	0.16	0.19	0.14	0.15	0.16	0.3	0.3	0.2	0.2	0.2	0.2	0.1	0.2	0.2	2.4	0.2	
3	Realiza búsqueda y recolección de productos de almacén	32.4 0	38.7 4	28.6 2	31.1 0	31.7 5	0.2	0.2	0.2	32.9	32.3	0.2	21. 6	31.0	0.2	281.0	21.6	
4	Lleva productos a la estiba	10.4 0	12.4 3	9.19	9.98	10.1 9	31. 6	31.0	27.8	18.2	17.8	28.7	17. 2	17.1	27.6	241.7	18.6	
5	Realiza primer filtro en la estiba	6.30	7.53	5.56	6.05	6.17	9.0	8.8	7.9	6.4	6.3	8.1	4.2	6.0	7.8	88.3	6.8	
6	Realiza segundo filtro a productos en la estiba	23.1 0	27.6 2	20.4 0	22.1 8	22.6 4	16. 7	16.4	15.1	23.5	23.0	15.2	20. 2	22.1	14.6	268.1	20.6	
7	Realiza tercer filtro a productos en la estiba	15.3 0	18.2 9	13.5 1	14.6 9	14.9 9	36. 6	35.9	32.2	15.5	15.2	33.3	13. 1	14.6	31.9	273.1	21.0	
8	Coloca productos en la caja para empacar	3.70	4.42	3.27	3.55	3.63	19. 0	18.6	16.7	3.8	3.7	17.3	13. 8	3.5	16.6	115.0	8.8	

9	Transporte al área de espera	0.52	0.62	0.46	0.50	0.51	2.7	2.7	2.4	0.5	0.5	2.5	0.5	0.5	2.4	14.8	1.1
10	Deposita caja en área de espera	3.36	4.02	2.97	3.23	3.29	0.6	0.6	0.5	3.4	3.3	0.5	3.0	3.2	0.5	32.0	2.5
11	Coloca factura en la caja con productos	0.52	0.63	0.46	0.50	0.51	3.7	3.6	3.3	0.5	0.5	3.4	0.5	0.5	3.2	18.6	1.4
12	Realiza sellado de la caja	1.14	1.35	1.01	1.09	1.11	0.6	0.6	0.5	1.1	1.1	0.5	1.0	1.1	0.5	12.2	0.9
13	Coloca la caja en el área de espera de transporte	7.02	8.39	6.20	6.74	6.88	1.3	1.2	1.0	7.1	7.0	1.1	3.0	6.7	1.1	63.7	4.9
Total, de ciclo (min)			104. 2	124. 5	92.0	100. 0	102 .1	123.3	120. 8	111. 0	113. 5	111. 2	112 .1	98.3	106. 8	107.6	109.2
Tiempo promedio total																109.2	min

Fuente: Elaboración propia

A continuación, en la Figura N°3 se muestra el Diagrama de Análisis del Proceso de Preparación de pedidos donde se visualizan 7 operaciones, 2 transporte y 4 inspecciones. Añadido a ello, hay una distancia de 104.1 metros de recorrido, cabe recalcar que, para la actividad de búsqueda de productos realizan un recorrido de 4 o 5 veces por los estantes, ya que no tienen un transporte interno para llevar los productos a la estiba. Cabe precisar que, se verifica los diagramas de proceso tanto para pedidos menores o igual a 20 ítems, 21 – 40 ítems, mayor o igual a 40 ítems.

Diagrama de análisis del proceso de preparación de pedidos								
DESCRIPCIÓN	Distancia (mts)	Tiempo promedio (min)	Actividades					
			●	■	➔	◐	▼	
Recibe orden de pedido		0.24	●					
Entrega orden de pedido al armador		0.16	●					
Realiza búsqueda y recolección de productos de almacén	82	24.4	●					
Lleva productos a la estiba	19.5	7.9			➔			
Realiza primer filtro en la estiba		4.8		■				
Realiza segundo filtro a productos en la estiba		22.9		■				
Realiza tercer filtro a productos en la estiba		14.8		■				
Coloca productos en la caja para empacar		1.25	●					
Transporte al área de espera		0.52			➔			
Deposita caja en área de espera	2.1	3.36	●					
Coloca factura en caja con productos		0.52	●					
Realiza sellado de la caja		1.14	●					
Coloca la caja en el área de espera de transporte	0.5	6.51			➔			
Total	104.1	88.5						

Figura 3. DAP Preparación de pedidos (pedidos ≤ 20 ítems)

Para determinar el costo de mano de obra por pedido, se consideró el sueldo mínimo de los operarios como 1500 soles al mes, además 26 días laborables al mes, lo cual hace un total de 200 horas al mes, siendo así 12000 minutos al mes.

Sueldo al mes = 1500 soles por 12 000 minutos

Costo de mano de obra = 0.125 Soles/Minuto

Costo de mano de obra por pedido = 88.5 min \times 0.125 Soles/min = S/11.0625

Costo de mano de obra por 1155 pedidos = S/. 12 777.1875

Diagrama de análisis del proceso de preparación de pedidos							
DESCRIPCIÓN	Distancia (mts)	Tiempo promedio	Actividades				
			●	■	➔	D	▼
Recibe orden de pedido		0.24	●				
Entrega orden de pedido al armador		0.16	●				
Realiza búsqueda y recolección de productos de almacén	93	28.6	●				
Lleva productos a la estiba	19.5	8.1			➔		
Realiza primer filtro en la estiba		5.2		■			
Realiza segundo filtro a productos en la estiba		23.1		■			
Realiza tercer filtro a productos en la estiba		15.3		■			
Coloca productos en la caja para empacar		3.7	●				
Transporte al área de espera		0.52			➔		
Deposita caja en área de espera	2.1	3.36	●				
Coloca factura en caja con productos		0.52	●				
Realiza sellado de la caja		1.14	●				
Coloca la caja en el área de espera de transporte	0.5	7.02	●				
Total	115.1	96.96					

Figura 4. DAP Preparación de pedidos (pedidos 21 - 40 ítems)

Para determinar el costo de mano de obra por pedido, se consideró el sueldo mínimo de los operarios como 1500 soles al mes, además 26 días laborables al mes, lo cual hace un total de 200 horas al mes, siendo así 12000 minutos al mes.

Sueldo al mes = 1500 soles por 12 000 minutos

Costo de mano de obra = 0.125 Soles/Minuto

Costo de mano de obra por pedido = 96.96 min × 0.125 Soles/min = S/12.12

Costo de mano de obra por 634 pedidos = S/. 7 684.08

Diagrama de análisis del proceso de preparación de pedidos							
DESCRIPCIÓN	Distancia (mts)	Tiempo promedio	Actividades				
			●	■	➔	D	▼
Recibe orden de pedido		0.24	●				
Entrega orden de pedido al armador		0.16	●				
Realiza búsqueda y recolección de productos de almacén	107	32.4	●				
Lleva productos a la estiba	19.5	10.4			➔		
Realiza primer filtro en la estiba		6.3		■			
Realiza segundo filtro a productos en la estiba		23.1		■			
Realiza tercer filtro a productos en la estiba		15.3		■			
Coloca productos en la caja para empacar		3.7	●				
Transporte al área de espera		0.52			➔		
Deposita caja en área de espera	2.1	3.36	●				
Coloca factura en caja con productos		0.52	●				
Realiza sellado de la caja		1.14	●				
Coloca la caja en el área de espera de transporte	0.5	7.02	●				
Total	129.1	104.16					

Figura 5. DAP Preparación de pedidos (pedidos 40 ítems)

Para determinar el costo de mano de obra por pedido, se consideró el sueldo mínimo de los operarios como 1500 soles al mes, además 26 días laborables al mes, lo cual hace un total de 200 horas al mes, siendo así 12000 minutos al mes.

Sueldo al mes = 1500 soles por 12 000 minutos

Costo de mano de obra = 0.125 Soles/Minuto

Costo de mano de obra por pedido = 104.16 min \times 0.125 Soles/min = S/13.02

Costo de mano de obra por 250 pedidos = S/. 3 255

Indicadores actuales

Indicador	Valor
Ingresos no percibidos por rotura de stock	S/ 1 389 303.89
Cumplimiento de pedidos	79.86%
Utilidad no percibida	S/ 514 042.44
Ingresos no percibidos por Sobre stock	S/ 540 251.00
Tiempo promedio en procesar un pedido (<i>pedidos ≤ 20 ítems</i>)	88.5 min

Propuesta de mejora

Propuesta N°01: Implementación del modelo “P”

En el anexo N°9, se muestra las diferencias entre los modelos Q y P, con la finalidad de determinar cuál es el mejor modelo para utilizar dentro de la empresa. Se concluyó utilizar un modelo P para todos los productos ya que, si se compra una cantidad estable todos los meses se puede sobre stockear a la empresa, se tomó en cuenta 217 días laborales al mes.

Cabe recalcar que, el lead time serán 3 días ya que es lo establecido entre la empresa y sus proveedores. Añadido a ello, los datos de periodos de revisión se establecieron de 15 días, debido que los pedidos se suelen realizar cada ese lapso. Sin embargo, para los productos menos demandados tienen un periodo de revisión cada 29 días. Como método de ejemplo tomaremos al primer producto de la clasificación “A” para determinar la demanda diaria y la demanda promedio entre revisiones.

$$d = D / (n^\circ \text{ de días laborables}) = 5\,628 / 217 = 24 \text{ unidades}$$

$$d(T + L) = 24(15 + 3) = 437 \text{ Unidades}$$

- **Stock de seguridad para el periodo $Z\sigma(T+L)$**

En la empresa se consideró un nivel óptimo de servicio de 95%, el cual validándose en la tabla de distribución tiene una desviación estándar normal (Z) de 1,645.

En la tabla N°13, se muestran los 5 primeros productos de la clasificación “A”. El detalle de todos los productos se muestra en el anexo 10.

$$\begin{array}{r}
 1.6 \quad 0.9452 \\
 \times \quad 0.95 \\
 \hline
 1.65 \quad 0.95053 \\
 X = 1,645
 \end{array}$$

$$\sigma(T + L) = \sqrt{((T + L) \times \llbracket \sigma_d \rrbracket ^2)} = \sqrt{((15 + 3) \times 2^2)} = 8$$

$$Z\sigma(T + L) = 1,645 \times 8 = 14$$

Tabla 17. Implementación Modelo "P"

N.º	C. L. A. S.	Artículo	Un.	D. diaria (d)	P. de revisión (T)	Lead Time (L)	D. prom. entre revisiones $d(T+L)$	D. estándar normal $Z(P=95\%)$	D. estándar de la d. diaria (σd)	D. estándar durante periodo $= \sigma(T)+L$	S. de seguridad durante el periodo $Z\sigma(T+L)$	Stock Actual	Cantidad por solicitar
1	A	SILDENAFILO 100 MG TABLETA - MARFAN - CAJA X 1 UND	5268	24	15	3	437	1.645	2	8	14	0	451
2	A	AMOXICILINA 125MG/5ML - FRASCO X 60 ML - IQ FARMA	5028	23	15	3	417	1.645	2	8	14	0	431
3	A	DAMICOCYN 1.5 MG TABLETA - BONAPHARM - CAJA X 1 UND / ANTICONCEPTIVO EMERGENCIA - (LEVONORGESTREL)	3672	17	15	3	305	1.645	2	8	14	0	319
4	A	PORTIL CREMA - TUBO X 20 MG - PORTUGAL	3444	16	15	3	286	1.645	2	8	14	0	300
5	A	ALGODON HIDROFILO X 25 GR - COPPON FAMILIA	3288	15	15	3	273	1.645	2	8	14	0	287

Fuente: Elaboración propia

Propuesta N°2: Redistribución del almacén

Para realizar la redistribución del almacén se utilizó la herramienta SLP con la finalidad de aminorar los tiempos entre actividades, recalcando que estos se dan por el exceso de recorrido que se da para realizar las actividades involucradas en el proceso de preparación de pedidos, el cual se puede reducir reorganizando el almacén. En este caso se realizó el diagrama ABC mediante proveedores para la ubicación eficiente de los estantes, los estantes que contenían a los proveedores que vendían productos con mayor demanda se encontraban cerca al área de embalaje, el área de cuarentena y rechazados se alejó de los estantes porque no era común dirigirse a esa zona, gracias a ello se pudo disminuir la distancia recorrida.

Tabla 18. Tabla ABC por proveedores

N°	PROVEEDOR	Un. Vendidas	%	% Acu.	ABC
1	MARFAN S.A.	52649	16.9%	16.9%	
2	IQ FARMA S.A.C.	49222	15.8%	32.7%	
3	BONAPHARM S.A.	42680	13.7%	46.4%	A- 80.00 %
4	COPPON FAMILIA S.A.C.	38630	12.4%	58.8%	
5	DIMEXA S.A.	34269	11.0%	69.8%	
6	DISTRIBUIDORA DROGUERIA ALFARO S.A.C.	31153	10.0%	79.8%	
7	DISTRIBUIDORA FARMACEUTICA LA LIBERTAD S.R.L.	26138	8.4%	88.2%	B-15.00%
8	QUIMICA SUIZA S.A.C.	20250	6.5%	94.7%	
9	PERUFARMA S.A.	12461	4.0%	98.7%	
10	FARMACEUTICA OTARVASQ S.A.C.	935	0.3%	99.0%	
11	MADFARMA S.A.C.	872	0.3%	99.3%	
12	LAB SUPERFOODS S.A.C.	748	0.2%	99.5%	
13	INTIPHARMA S.A.C.	467	0.2%	99.7%	C-5.00%
14	LABORATORIO FARMACEUTICO SAN JOAQUIN ROXFARMA SOCIEDAD ANONIMA	405	0.1%	99.8%	
15	SMART PHARMA S.A.C	343	0.1%	99.9%	
16	THEFAR S.A.C	312	0.1%	100.0%	
		311532	100.00%		

Fuente: Elaboración propia

Tabla 19. Comparación proveedores y unidades más vendidas

N°	PROVEEDOR	Un. Vendidas	ARTICULO	Un. Vendidas
1	MARFAN S.A.	52649	SILDENAFILO 100 MG TABLETA - MARFAN - CAJA X 1 UND	5,268
2	IQ FARMA S.A.C.	49222	AMOXICILINA 125MG/5ML - FRASCO X 60 ML - IQ FARMA	5,028
3	BONAPHARM S.A.	42680	DAMICOCYN 1.5 MG TABLETA - BONAPHARM - CAJA X 1 UND / ANTICONCEPTIVO EMERGENCIA - (LEVONORGESTREL)	3,672
4	COPPON FAMILIA S.A.C.	38630	PORTIL CREMA - TUBO X 20 MG - PORTUGAL	3,444
5	DIMEXA S.A.	34269	ALGODON HIDROFILO X 25 GR - COPPON FAMILIA	3,288
6	DISTRIBUIDORA DROGUERIA ALFARO S.A.C.	31153		

Fuente: Elaboración propia

Letra	Proximidad	Color	# de líneas
A	Absolutamente necesario	Rojo	4 rectas
E	Especialmente importante	Naranja	3 rectas
I	Importante	Verde	2 rectas
O	Ordinariamente importante	Azul	1 recta
U	Sin importancia		
X	No deseable	L. Punt.	1 zigzag



Figura 6. Redistribución del almacén de la "Droguería y Distribuidora Sanchez Pharma E.I.R.L."

Mejora del diagrama de análisis del proceso de preparación de pedidos							
DESCRIPCIÓN	Distancia (mts)	Tiempo promedio (min)	Actividades				
			●	■	➔	D	▼
Recibe orden de pedido		0.24	●				
Entrega orden de pedido al armador		0.16	●				
Realiza búsqueda y recolección de productos de almacén	20.5	6.1	●				
Lleva productos a la estiba	4.9	2.0			➔		
Realiza primer filtro en la estiba		4.8		■			
Realiza segundo filtro a productos en la estiba		22.9		■			
Realiza tercer filtro a productos en la estiba		14.8		■			
Coloca productos en la caja para empacar		1.25	●				
Transporte al área de espera		0.52			➔		
Deposita caja en área de espera	0.75	1.2	●				
Coloca factura en caja con productos		0.52	●				
Realiza sellado de la caja		1.14	●				
Coloca la caja en el área de espera de transporte	0.35	4.56			➔		
Total	26.5	60.17					

Figura 7. DAP mejorado (pedidos ≤ 20 ítems)

Para determinar la mejora en el costo de mano de obra por pedido, se consideró el sueldo mínimo de los operarios como 1500 soles al mes, además 26 días laborables al mes, lo cual hace un total de 200 horas al mes, siendo así 12000 minutos al mes.

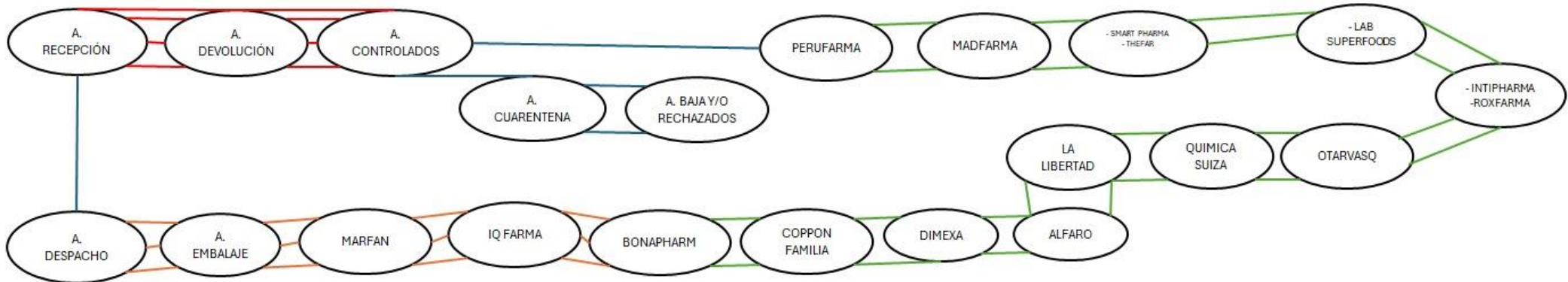
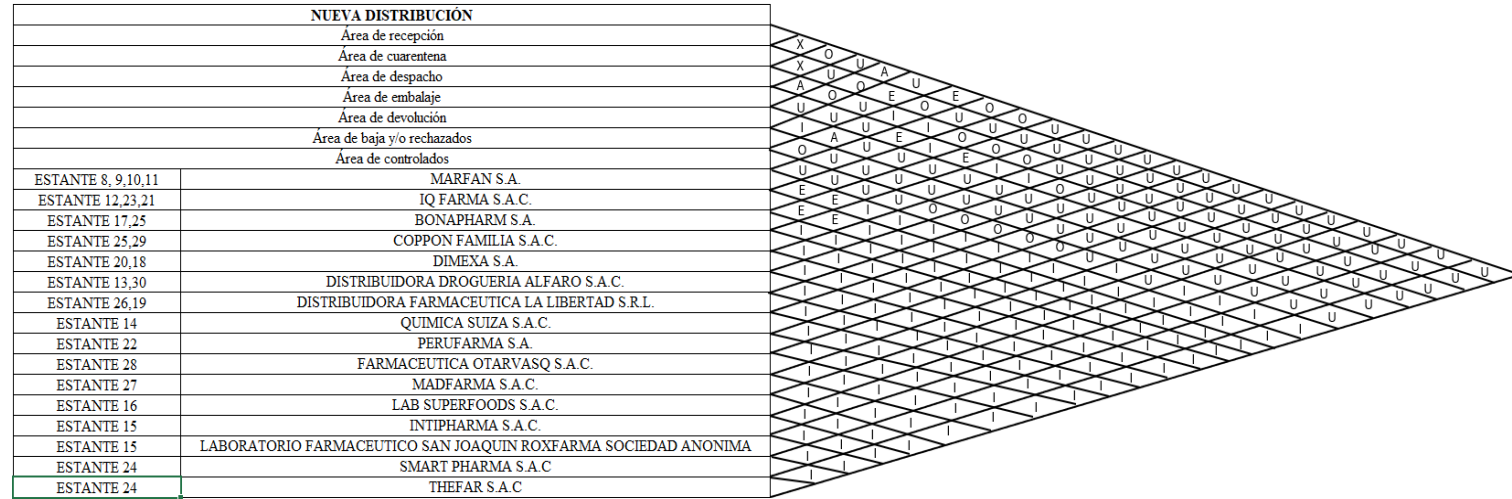
En este caso se consideran los minutos de mejora al realizar SLP, el tiempo normal era 88,5 minutos y gracias a la mejora el tiempo de preparación de pedidos reducción a 60.17 minutos, lo cual hace una variación de 26.6 minutos.

Sueldo al mes = 1500 soles por 12000 minutos

Costo de mano de obra = 0.125 Soles/Minuto

Costo de mano de obra por pedido = $60.17 \times S/0.125 = S/7.52125$

Ahorro por pedido = $S/11.0625 - S/7.52125 = S/3.54125$ Por pedido

Costo de mano de obra por 1155 pedidos = S/8 687.04375

Ahorro en la totalidad de pedidos = S/ 4 090.14375

Mejora del diagrama de análisis del proceso de preparación de pedidos							
DESCRIPCIÓN	Distancia (mts)	Tiempo promedio	Actividades				
			●	■	➔	◐	▼
Recibe orden de pedido		0.24	●				
Entrega orden de pedido al armador		0.16	●				
Realiza búsqueda y recolección de productos de almacén	23.25	7.15	●				
Lleva productos a la estiba	4.9	2.0	●			◐	
Realiza primer filtro en la estiba		4.8		■			
Realiza segundo filtro a productos en la estiba		22.9		■			
Realiza tercer filtro a productos en la estiba		14.8		■			
Coloca productos en la caja para empacar		1.25	●				
Transporte al área de espera		0.52	●				
Deposita caja en área de espera	0.75	1.2	●				
Coloca factura en caja con productos		0.52	●				
Realiza sellado de la caja		1.14	●				
Coloca la caja en el área de espera de transporte	0.35	4.56	●				
Total	29.25	61.22					

Figura 8. DAP mejorado (pedidos 21-40 ítems)

En este caso se consideran los minutos de mejora al realizar SLP, el tiempo normal era 96,96 minutos y gracias a la mejora el tiempo de preparación de pedidos reducción a 61,22 minutos, lo cual hace una variación de 35,74 minutos.

Sueldo al mes = 1500 soles por 12000 minutos

Costo de mano de obra = 0.125 Soles/Minuto

Costo de mano de obra por pedido = $61.22 \times S/0.125 = S/7.6525$

Ahorro por pedido = $S/12.12 - S/7.6525 = S/4.4675$ Por pedido

Costo de mano de obra por 634 pedidos = $S/4 851.685$

Ahorro en la totalidad de pedidos = $S/ 2 832 .395$

Mejora del diagrama de análisis del proceso de preparación de pedidos							
DESCRIPCIÓN	Distancia (mts)	Tiempo promedio	Actividades				
			●	■	➔	◐	▼
Recibe orden de pedido		0.24	●				
Entrega orden de pedido al armador		0.16	●				
Realiza búsqueda y recolección de productos de almacén	26.75	8.1	●				
Lleva productos a la estiba	4.9	2.0	●			◐	
Realiza primer filtro en la estiba		4.8		■			
Realiza segundo filtro a productos en la estiba		22.9		■			
Realiza tercer filtro a productos en la estiba		14.8		■			
Coloca productos en la caja para empacar		1.25	●				
Transporte al área de espera		0.52	●				
Deposita caja en área de espera	0.75	1.2	●				
Coloca factura en caja con productos		0.52	●				
Realiza sellado de la caja		1.14	●				
Coloca la caja en el área de espera de transporte	0.35	4.56	●				
Total	32.75	62.17					

Figura 9. DAP mejorado (pedidos 40 ítems)

En este caso se consideran los minutos de mejora al realizar SLP, el tiempo normal era 104,16 minutos y gracias a la mejora el tiempo de preparación de pedidos reducción a 62,17 minutos, lo cual hace una variación de 41,99 minutos.

Sueldo al mes = 1500 soles por 12000 minutos

Costo de mano de obra = 0.125 Soles/Minuto

Costo de mano de obra por pedido = $62.17 \times S/0.125 = S/7.77125$

Ahorro por pedido = $S/13.02 - S/7.77125 = S/5.24875$ Por pedido

Costo de mano de obra por 250 pedidos = S/1 942.8125

Ahorro en la totalidad de pedidos = S/ 1 312.1875

Propuesta N°3: Adquisición de transpaleta manual

Otra de las causas por las que los operarios recorren de 4 a 5 veces el almacén para la búsqueda de productos es porque no tienen un equipo donde vayan poniendo todos los productos y así poder transportarlos en conjunto hasta las estiba, lo que los operarios hacen es acumular en sus brazos todos los productos que puedan hasta ir llevándolos a la estiba, lo cual influye en un aumento de tiempo y distancia, por lo cual se planteó como alternativa de solución la compra de una transpaleta manual Jungheinrich AM 22 Versión Angosta, en la cual se colocará una caja organizadora Mega #200 de 164 L que servirá para transportar todos los productos hacia la estiba, de manera que se reducirá la distancia recorrida y el tiempo utilizado.



Figura 10. Transpaleta manual



Figura 11. Caja Organizadora #200

Tabla 20. Costo almacenamiento

Concepto	Cantidad	C. Total	Depreciación
Caja Organizadora #200 164L	2	S/ 169.80	
Transpaleta manual Jungheinrich AM 22 Versión Angosta	2	S/ 3023.67	S/ 302.33
Total		S/ 6 047.34	S/ 302.33

Fuente: Elaboración propia

La implementación del transpaleta manual garantizará que el almacenero solo realizará un recorrido por el almacén, ya que inicialmente se realizaban de 4 a 5 vueltas por el almacén. Lo cual asegura que el tiempo disminuirá.

Mejora del diagrama de análisis del proceso de preparación de pedidos							
DESCRIPCIÓN	Distancia (mts)	Tiempo promedio (min)	Actividades				
			●	■	➔	◐	▼
Recibe orden de pedido		0.24	●				
Entrega orden de pedido al armador		0.16	●				
Realiza búsqueda y recolección de productos de almacén	20.5	6.1	●				
Lleva productos a la estiba	19.5	7.9			➔		
Realiza primer filtro en la estiba		4.8		■			
Realiza segundo filtro a productos en la estiba		22.9		■			
Realiza tercer filtro a productos en la estiba		14.8		■			
Coloca productos en la caja para empacar		1.25	●				
Transporte al área de espera		0.52			➔		
Deposita caja en área de espera	2.1	3.36	●				
Coloca factura en caja con productos		0.52	●				
Realiza sellado de la caja		1.14	●				
Coloca la caja en el área de espera de transporte	0.5	6.51			➔		
Total	42.6	70.20					

Figura 12. Dap Adquisición de transpaleta

Anexo N°4: Capacitaciones

Añadido a ello, se planteó como una mejora adicional una capacitación general de Gestión de almacenes e inventarios, con la finalidad que les sirvan a los empleados para aumentar las oportunidades de mejora, reducción de tiempos y costos. Así como también, una capacitación de preparación de pedidos, procedimiento donde se encuentran el mayor número de problemas.

Tabla 21. Costo de capacitaciones

Concepto	Cantidad	Unitario	C. Total
Alquiler de equipo proyector	254 horas	S/ 100.00	S/ 3 175.00
Productos para capacitación	1 persona	S/ 450.00	S/ 450.00
Refrigerio para trabajadores participantes	6 unidades	S/ 15.00	S/ 90.00
Pago del encargado	1 persona	S/ 400.00	S/ 400.00
Gestión de almacenes e inventarios (ISIL)	3 sesiones	S/ 546.00	S/ 1 638.00
Preparación de pedidos (Euroinnova)	190 horas	S/ 410.00	S/ 410.00
Total			S/ 6 163.00

Fuente: Elaboración propia

Indicadores Mejorados

Para evaluar el comportamiento de los indicadores después de las mejoras aplicadas, se evaluaron diferentes autores tales como, [21] afirman que los ingresos no percibidos por rotura de stock pueden reducirse en 15.82% aplicando el modelo “P” de inventarios. De la misma forma para el cumplimiento de pedidos, [22] indica que gracias a la aplicación del modelo “P” se obtiene un nivel de servicio de 90% y 99.75% respectivamente, por lo que se toma un valor promedio de 94.88%.

Tabla 22. Resumen de Indicadores mensuales

Indicador	Actual	Valor	Propuesta	Valor con propuesta	Beneficio
Ingresos no percibidos por rotura de stock	21%	S/ 115,858.66	15.82%	S/ 87,280.19053	S/ 28,578.469
Cumplimiento de pedidos	79.86%	-	94.88%	-	
Utilidad no percibida	S/ 157,900.14	-	13.02%	S/ 137,341.54	S/ 20,558.598
Ingresos no percibidos por Sobre stock	6.05%	S/ 45,020.92	5%	S/ 37,207.3719	S/ 7,813.548
Ahorro por redistribución					S/ 686.2275
TOTAL					S/ 57,636.84

Fuente: Elaboración propia

Análisis Costo- Beneficio

Para la realización del análisis costo- beneficio de la propuesta es necesario calcular los ingresos y egresos de la propuesta, para ello se muestra la cotización de la maquinaria a comprar (Anexo 11), en el Anexo 12 se muestra el detalle de los costos e inversión que se realizará por cada propuesta. En la tabla N°23, se visualiza el flujo de caja donde se pronostica que el crecimiento mensual de la industria farmacéutica es de 0,36% mensual [24]. Mientras que, el flujo de caja arroja un B/C de 2,14; lo cual significa que el proyecto es viable.

Tabla 23. Flujo de caja

	Mes 0	Mes 1	Mes 2	Mes 3	Mes 4	Mes 5	Mes 6	Mes 7	Mes 8	Mes 9	Mes 10	Mes 11	Mes 12
Ingresos													
Beneficios de mejoras		S/57,636.84	S/57,843.70	S/58,051.30	S/58,259.65	S/58,468.74	S/58,678.58	S/58,889.18	S/59,100.53	S/59,312.65	S/59,525.5	S/59,739.1	S/59,953.5
Total, ingresos		S/57,636.84	S/57,843.70	S/58,051.30	S/58,259.65	S/58,468.74	S/58,678.58	S/58,889.18	S/59,100.53	S/59,312.65	S/59,525.5	S/59,739.1	S/59,953.5
Egresos													
Modelo de la revisión periódica	S/22,852.0	S/4,085.00	S/4,085.00	S/4,085.00	S/4,085.00	S/4,085.00	S/4,085.00	S/4,085.00	S/4,085.00	S/4,085.00	S/4,085.00	S/4,085.00	S/4,085.00
Sistema ERP	S/19,014.0	S/9,600.00	S/9,600.00	S/9,600.00	S/9,600.00	S/9,600.00	S/9,600.00	S/9,600.00	S/9,600.00	S/9,600.00	S/9,600.00	S/9,600.00	S/9,600.00
Adquisición de transpaleta manual	S/2,894.40												
Gestión de almacenes	S/3,958.00	S/3,958.00	S/3,958.00	S/3,958.00	S/3,958.00	S/3,958.00	S/3,958.00	S/3,958.00	S/3,958.00	S/3,958.00	S/3,958.00	S/3,958.00	S/3,958.00
Modelo de la revisión periódica		S/78.00	S/78.00	S/78.00	S/78.00	S/78.00	S/78.00	S/78.00	S/78.00	S/78.00	S/78.00	S/78.00	S/78.00
Capacitaciones		S/1,280.00	S/1,280.00	S/1,280.00	S/1,280.00	S/1,280.00	S/1,280.00	S/1,280.00	S/1,280.00	S/1,280.00	S/1,280.00	S/1,280.00	S/1,280.00
Total, Egresos	S/48,718.4	S/19,001.0	S/19,001.00	S/19,001.00	S/19,001.00	S/19,001.00	S/19,001.00	S/19,001.00	S/19,001.00	S/19,001.00	S/19,001.0	S/19,001.0	S/19,001.0
SALDO BRUTO (antes de impuesto)	- S/48,718.4	S/38,635.84	S/38,842.70	S/39,050.30	S/39,258.65	S/39,467.74	S/39,677.58	S/39,888.18	S/40,099.53	S/40,311.65	S/40,524.5	S/40,738.1	S/40,952.5

Impuesto a la renta (29.5%)		S/11,397.57	S/11,458.60	S/11,519.84	S/11,581.30	S/11,642.98	S/11,704.89	S/11,767.01	S/11,829.36	S/11,891.94	S/11,954.7	S/12,017.7	S/12,081.0
Saldo final/flujo	S/48,718.4	S/27,238.27	S/27,384.10	S/27,530.46	S/27,677.35	S/27,824.76	S/27,972.70	S/28,121.17	S/28,270.17	S/28,419.71	S/28,569.7	S/28,720.4	S/28,871.5
Depreciación		S/160.09	S/160.09	S/160.09	S/160.09	S/160.09	S/160.09	S/160.09	S/160.09	S/160.09	S/160.09	S/160.09	S/160.09
Saldo final	S/48,718.4	S/27,398.35	S/27,544.19	S/27,690.55	S/27,837.43	S/27,984.84	S/28,132.78	S/28,281.25	S/28,430.26	S/28,579.80	S/28,729.8	S/28,880.4	S/29,031.6

Mes 13	Mes 14	Mes 15	Mes 16	Mes 17	Mes 18	Mes 19	Mes 20	Mes 21	Mes 22	Mes 23	Mes 24
S/ 60,168.73	S/ 60,384.68	S/ 60,601.40	S/ 60,818.90	S/ 61,037.18	S/ 61,256.24	S/ 61,476.09	S/ 61,696.73	S/ 61,918.16	S/ 62,140.38	S/ 62,363.40	S/ 62,587.22
S/ 60,168.73	S/ 60,384.68	S/ 60,601.40	S/ 60,818.90	S/ 61,037.18	S/ 61,256.24	S/ 61,476.09	S/ 61,696.73	S/ 61,918.16	S/ 62,140.38	S/ 62,363.40	S/ 62,587.22
S/ 4,085.00	S/ 4,085.00	S/ 4,085.00	S/ 4,085.00	S/ 4,085.00	S/ 4,085.00	S/ 4,085.00	S/ 4,085.00	S/ 4,085.00	S/ 4,085.00	S/ 4,085.00	S/ 4,085.00
S/ 9,600.00	S/ 9,600.00	S/ 9,600.00	S/ 9,600.00	S/ 9,600.00	S/ 9,600.00	S/ 9,600.00	S/ 9,600.00	S/ 9,600.00	S/ 9,600.00	S/ 9,600.00	S/ 9,600.00
S/ 3,958.00	S/ 3,958.00	S/ 3,958.00	S/ 3,958.00	S/ 3,958.00	S/ 3,958.00	S/ 3,958.00	S/ 3,958.00	S/ 3,958.00	S/ 3,958.00	S/ 3,958.00	S/ 3,958.00
S/ 78.00	S/ 78.00	S/ 78.00	S/ 78.00	S/ 78.00	S/ 78.00	S/ 78.00	S/ 78.00	S/ 78.00	S/ 78.00	S/ 78.00	S/ 78.00
S/ 1,280.00	S/ 1,280.00	S/ 1,280.00	S/ 1,280.00	S/ 1,280.00	S/ 1,280.00	S/ 1,280.00	S/ 1,280.00	S/ 1,280.00	S/ 1,280.00	S/ 1,280.00	S/ 1,280.00
S/ 19,001.00	S/ 19,001.00	S/ 19,001.00	S/ 19,001.00	S/ 19,001.00	S/ 19,001.00	S/ 19,001.00	S/ 19,001.00	S/ 19,001.00	S/ 19,001.00	S/ 19,001.00	S/ 19,001.00
S/ 41,167.73	S/ 41,383.68	S/ 41,600.40	S/ 41,817.90	S/ 42,036.18	S/ 42,255.24	S/ 42,475.09	S/ 42,695.73	S/ 42,917.16	S/ 43,139.38	S/ 43,362.40	S/ 43,586.22
S/ 12,144.48	S/ 12,208.19	S/ 12,272.12	S/ 12,336.28	S/ 12,400.67	S/ 12,465.30	S/ 12,530.15	S/ 12,595.24	S/ 12,660.56	S/ 12,726.12	S/ 12,791.91	S/ 12,857.94
S/ 29,023.25	S/ 29,175.49	S/ 29,328.28	S/ 29,481.62	S/ 29,635.51	S/ 29,789.94	S/ 29,944.94	S/ 30,100.49	S/ 30,256.59	S/ 30,413.26	S/ 30,570.49	S/ 30,728.29
S/ 160.09	S/ 160.09	S/ 160.09	S/ 160.09	S/ 160.09	S/ 160.09	S/ 160.09	S/ 160.09	S/ 160.09	S/ 160.09	S/ 160.09	S/ 160.09
S/ 29,183.34	S/ 29,335.58	S/ 29,488.37	S/ 29,641.70	S/ 29,795.59	S/ 29,950.03	S/ 30,105.02	S/ 30,260.57	S/ 30,416.68	S/ 30,573.35	S/ 30,730.58	S/ 30,888.37

Mes 25	Mes 26	Mes 27	Mes 28	Mes 29	Mes 30	Mes 31	Mes 32	Mes 33	Mes 34	Mes 35	Mes 36
S/ 62,811.85	S/ 63,037.28	S/ 63,263.52	S/ 63,490.57	S/ 63,718.44	S/ 63,947.13	S/ 64,176.63	S/ 64,406.96	S/ 64,638.12	S/ 64,870.11	S/ 65,102.93	S/ 65,336.58
S/ 62,811.85	S/ 63,037.28	S/ 63,263.52	S/ 63,490.57	S/ 63,718.44	S/ 63,947.13	S/ 64,176.63	S/ 64,406.96	S/ 64,638.12	S/ 64,870.11	S/ 65,102.93	S/ 65,336.58
S/ 4,085.00	S/ 4,085.00	S/ 4,085.00	S/ 4,085.00	S/ 4,085.00	S/ 4,085.00	S/ 4,085.00	S/ 4,085.00	S/ 4,085.00	S/ 4,085.00	S/ 4,085.00	S/ 4,085.00
S/ 9,600.00	S/ 9,600.00	S/ 9,600.00	S/ 9,600.00	S/ 9,600.00	S/ 9,600.00	S/ 9,600.00	S/ 9,600.00	S/ 9,600.00	S/ 9,600.00	S/ 9,600.00	S/ 9,600.00
S/ 3,958.00	S/ 3,958.00	S/ 3,958.00	S/ 3,958.00	S/ 3,958.00	S/ 3,958.00	S/ 3,958.00	S/ 3,958.00	S/ 3,958.00	S/ 3,958.00	S/ 3,958.00	S/ 3,958.00
S/ 78.00	S/ 78.00	S/ 78.00	S/ 78.00	S/ 78.00	S/ 78.00	S/ 78.00	S/ 78.00	S/ 78.00	S/ 78.00	S/ 78.00	S/ 78.00
S/ 1,280.00	S/ 1,280.00	S/ 1,280.00	S/ 1,280.00	S/ 1,280.00	S/ 1,280.00	S/ 1,280.00	S/ 1,280.00	S/ 1,280.00	S/ 1,280.00	S/ 1,280.00	S/ 1,280.00
S/ 19,001.00	S/ 19,001.00	S/ 19,001.00	S/ 19,001.00	S/ 19,001.00	S/ 19,001.00	S/ 19,001.00	S/ 19,001.00	S/ 19,001.00	S/ 19,001.00	S/ 19,001.00	S/ 19,001.00
S/ 43,810.85	S/ 44,036.28	S/ 44,262.52	S/ 44,489.57	S/ 44,717.44	S/ 44,946.13	S/ 45,175.63	S/ 45,405.96	S/ 45,637.12	S/ 45,869.11	S/ 46,101.93	S/ 46,335.58
S/ 12,924.20	S/ 12,990.70	S/ 13,057.44	S/ 13,124.42	S/ 13,191.65	S/ 13,259.11	S/ 13,326.81	S/ 13,394.76	S/ 13,462.95	S/ 13,531.39	S/ 13,600.07	S/ 13,669.00
S/ 30,886.65	S/ 31,045.58	S/ 31,205.08	S/ 31,365.15	S/ 31,525.80	S/ 31,687.02	S/ 31,848.82	S/ 32,011.20	S/ 32,174.17	S/ 32,337.72	S/ 32,501.86	S/ 32,666.58
S/ 160.09	S/ 160.09	S/ 160.09	S/ 160.09	S/ 160.09	S/ 160.09	S/ 160.09	S/ 160.09	S/ 160.09	S/ 160.09	S/ 160.09	S/ 160.09
S/ 31,046.74	S/ 31,205.66	S/ 31,365.16	S/ 31,525.24	S/ 31,685.88	S/ 31,847.11	S/ 32,008.91	S/ 32,171.29	S/ 32,334.26	S/ 32,497.81	S/ 32,661.94	S/ 32,826.67

TMAR=

Tasa de inflación en Perú=

Inflación (f)	riesgo (r)
1.19%	0-10% bajo
	11-20% medio
	>20% alto

TMAR 13.33%

TMAR = f + r + fxr

VAN **S/162,369.08**
TIR **56.8%**

Año/mes	Mes 0	Mes 1	Mes 2	Mes 3	Mes 4	Mes 5	Mes 6	Mes 7	Mes 8	Mes 9	Mes 10	Mes 11	Mes 12
Ingresos		S/57,636.84	S/57,843.70	S/58,051.30	S/58,259.65	S/58,468.74	S/58,678.58	S/58,889.18	S/59,100.53	S/59,312.65	S/59,525.52	S/59,739.16	S/59,953.56
Egresos	S/48,718.40	S/19,001.00	S/19,001.00	S/19,001.00	S/19,001.00	S/19,001.00	S/19,001.00	S/19,001.00	S/19,001.00	S/19,001.00	S/19,001.00	S/19,001.00	S/19,001.00

Mes 13	Mes 14	Mes 15	Mes 16	Mes 17	Mes 18	Mes 19	Mes 20	Mes 21	Mes 22	Mes 23	Mes 24
S/	S/	S/	S/	S/	S/	S/	S/	S/	S/	S/	S/
60,168.73	60,384.68	60,601.40	60,818.90	61,037.18	61,256.24	61,476.09	61,696.73	61,918.16	62,140.38	62,363.40	62,587.22
S/	S/	S/	S/	S/	S/	S/	S/	S/	S/	S/	S/
19,001.00	19,001.00	19,001.00	19,001.00	19,001.00	19,001.00	19,001.00	19,001.00	19,001.00	19,001.00	19,001.00	19,001.00

Mes 25	Mes 26	Mes 27	Mes 28	Mes 29	Mes 30	Mes 31	Mes 32	Mes 33	Mes 34	Mes 35	Mes 36
S/	S/	S/	S/	S/	S/	S/	S/	S/	S/	S/	S/
62,811.85	63,037.28	63,263.52	63,490.57	63,718.44	63,947.13	64,176.63	64,406.96	64,638.12	64,870.11	65,102.93	65,336.58
S/	S/	S/	S/	S/	S/	S/	S/	S/	S/	S/	S/
19,001.00	19,001.00	19,001.00	19,001.00	19,001.00	19,001.00	19,001.00	19,001.00	19,001.00	19,001.00	19,001.00	19,001.00

VAN Ingresos **S/438,669.59**
VAN Egresos **S/189,657.43**
B/C **2.31**
PAYBACK **3.58** años/meses

Discusiones

Los resultados obtenidos en la investigación son semejantes con otras investigaciones, conforme a lo relacionado con el análisis ABC por ejemplo Dursa y Arslan [16] señala que una correcta clasificación de productos usando matrices como ABC-VED permite tomar decisiones eficientes sobre qué medicamentos deben tener control más estricto. En su estudio, el 24.68% de los productos representaban el 80.41% del gasto anual. De forma semejante, en la presente investigación, la implementación del análisis ABC permitió identificar aquellos productos de alta rotación que generaban mayor impacto económico, contribuyendo directamente a reducir la utilidad no percibida de S/ 157,900.14 a S/ 137,341.54, con un ahorro total de S/ 20,558.60.

Por otro lado, Cieza, Venegas y Cascarral [20] en su estudio a la empresa Distribuidora Rodríguez Pharma E.I.R.L identificaron problemas relacionados con el mal manejo de inventarios, el sobrestock y una infraestructura inadecuada, lo cual ocasionaba productos sin rotación y pérdidas económicas constantes. Luego de aplicar mejoras en el sistema de inventarios, la empresa alcanzó una eficiencia económica de 2.11 y logró reducir pérdidas en un 22.5%. En el caso de Sánchez Pharma E.I.R.L., tras la implementación del análisis ABC y el rediseño del almacén, se redujo el sobrestock de 6.05% a 5%, representando un ahorro de S/ 7,813.55. Asimismo, se obtuvo un beneficio económico total de S/ 57,636.84, y una relación beneficio/costo de S/ 1.32, lo que indica que por cada sol invertido se obtuvo un beneficio adicional de S/ 0.32, validando la rentabilidad del proyecto.

Según Guzmán [19], en la Clínica San Juan de Chiclayo se reportaron pérdidas económicas de S/ 23,279.60 debido a productos vencidos y una mala gestión de inventarios. Tras aplicar el modelo de revisión periódica y herramientas como el análisis ABC, se logró reducir un 33% de estas pérdidas, incrementando además la eficiencia logística. En la presente investigación, se aplicaron herramientas similares como el modelo de revisión periódica y la redistribución del almacén, lo que permitió reducir los ingresos no percibidos por rotura de stock de 21% a 15.82%, generando un ahorro de S/ 28,578.47, lo cual guarda concordancia con los resultados de Guzmán, demostrando que la planificación adecuada y el control periódico de inventario ayudan a minimizar pérdidas económicas.

Conclusiones

Con la mejora propuesta la empresa Droguería y Distribuidora Sanchez Pharma E.I.R.L. lograría disminuir sus ingresos no percibidos en S/ 436 457.53.

- Con el diagnóstico, se calcularon los indicadores iniciales de la empresa, de tal manera que el nivel de cumplimiento actual es de 79,68%, mientras que la rotura de stock es de 21% en promedio y el sobre stock es de 6,05% en promedio, así como también se pudo evaluar el tiempo de preparación promedio que es de 88.5 minutos para pedidos menor o igual a 20 ítems, 60.17 min para pedidos de 21-40 ítems, 104.16 para pedidos mayores a 40 ítems.
- Tras la implementación de las propuestas de mejora en la gestión de inventarios, se logró incrementar el nivel de cumplimiento de pedidos de 79.68% a 94.88%, así como reducir la rotura de stock de 21% a 15.82%, lo que representa una disminución significativa en los ingresos no percibidos por esta causa, pasando de S/ 115,858.66 a S/ 87,280.19, generando un beneficio económico de S/ 28,578.47. Asimismo, la utilidad no percibida se redujo en S/ 20,558.60, y los ingresos no percibidos por sobre stock disminuyeron de S/ 45,020.92 a S/ 37,207.37, obteniéndose un ahorro de S/ 7,813.55. Además, gracias a la redistribución del almacén, se obtuvo un ahorro adicional de S/ 686.23, logrando un beneficio total de S/ 57,636.84, lo que evidencia la efectividad y rentabilidad del proyecto de mejora.
- El análisis de costo-beneficio demostró que la propuesta de mejora en la gestión de inventarios es económicamente viable y rentable para la empresa Droguería y Distribuidora Sánchez Pharma E.I.R.L. Se obtuvo un Valor Actual Neto (VAN) de S/ 162,369.08, una Tasa Interna de Retorno (TIR) de 56.8%, superior al costo de oportunidad del capital, lo que indica la conveniencia de la inversión. Además, el beneficio/costo (B/C) fue de 2.31, lo que significa que por cada sol invertido se obtiene un beneficio de S/ 1.31. El periodo de recuperación de la inversión (PAYBACK) es de 3.58 años, tiempo considerado aceptable dentro de los márgenes del sector. Estos indicadores confirman que la propuesta no solo es técnica y operativamente eficaz, sino también financieramente sustentable.

Recomendaciones

- Se recomienda a la empresa implementar la propuesta desarrollada en esta investigación, porque disminuiría sus ingresos no percibidos significativamente.
- Se recomienda aplicar otros modelos de gestión de inventarios que complementen a la investigación realizada, con la finalidad de tener una mayor exactitud del nivel y control de los inventarios y del comportamiento de la demanda.
- Se sugiere, como otras alternativas para futuras investigaciones, aplicar herramientas como lean logistic, 5'S para mejorar el ambiente del almacén, just in time, MRP, entre otros.

Referencias

- [1] À. Figueras, “La industria farmacéutica: impacto sanitario, social y económico.”
- [2] A. Universidad Central de Venezuela., P. Universidad Central de Venezuela. Facultad de Ingeniería., M. Rodríguez, and P. Celis, *Revista de la Facultad de Ingeniería*, vol. 24, no. 3. La Universidad, 2009. Accessed: Sep. 28, 2023. [Online]. Available: http://ve.scielo.org/scielo.php?script=sci_arttext&pid=S0798-40652009000300007&lng=es&nrm=iso&tlng=es
- [3] Gestión, “Empresas elevan ventas en 25% al automatizar gestión de inventarios,” Lima, Jul. 04, 2019.
- [4] C. De Administración, “UNIVERSIDAD DE LIMA FACULTAD DE CIENCIAS EMPRESARIALES Y ECONÓMICAS.”
- [5] Pablo Salvador, “El 66% de empresas en el país tiene un nivel de gestión incipiente en su cadena de suministros,” *EY*, Dec. 2021.
- [6] M. Andrés Ortiz, M. Fernanda García Narváez, M. Paladines, R. Rodríguez Córdoba, and L. Johanna Murcia, “Gestión de inventarios, almacenes y aprovisionamientos.”
- [7] L. Elizalde-Marín, “GESTIÓN DE ALMACENES PARA EL FORTALECIMIENTO DE LA ADMINISTRACIÓN DE INVENTARIOS”, [Online]. Available: <https://www.eumed.net/rev/oel/2018/11/almacenes-inventarios.html>
- [8] E. Jorge and P. Parada, “Sistemas de Inventario,” 2006.

- [9] J. Eugenio Aragón Lozano Sometida la, “Tesis presentada por.”
- [10] E. Viera Manzo, D. Catalina Cardona Mendoza, R. Manuel Torres Rodríguez, and B. Cecilia Mera Gutiérrez, “Revista Científica ECOCIENCIA DIAGNOSIS OF MODEL FOOD INVENTORY MANAGEMENT IN HOTEL COMPANIES.”
- [11] Cristina Juca, Cecilia Narváez, Juan Erazo, and Kleber Luna, “Modelo de gestión y control de inventarios para la deter- minación de los niveles ópti- mos en la cadena de suminis- tros de la Empresa Modesto Casajoana Cía. Ltda,” Jun. 2019.
- [12] N. W. Yuli Yudianti, P. N. Eka Lestari, G. S. Darma, and I. B. R. Suardana, “INVENTORY CONTROL OF DISPOSABLE MEDICAL MATERIALS AT THE BALI MANDARA EYE HOSPITAL,” *Indonesian Journal of Health Administration*, vol. 9, no. 2, pp. 180–190, Dec. 2021, doi: 10.20473/jaki.v9i2.2021.180-190.
- [13] A. Muluk, Jonrinaldi, and F. M. Asri, “A proposed policy of medication inventory system in pharmacy installation (case study in Semen Padang Hospital),” in *AIP Conference Proceedings*, American Institute of Physics Inc., Apr. 2020. doi: 10.1063/5.0000714.
- [14] E. Mfizi, F. Niragire, T. Bizimana, and M. F. Mukanyangezi, “Analysis of pharmaceutical inventory management based on ABC-VEN analysis in Rwanda: a case study of Nyamagabe district,” *J Pharm Policy Pract*, vol. 16, no. 1, Dec. 2023, doi: 10.1186/s40545-023-00540-5.
- [15] Mya Pann Thazin and Rungpetch Sakulbumrungsil, “Análisis de la gestión de inventarios farmacéuticos en un hospital estatal de Myanmar,” Myanmar. [Online]. Available: <http://www.tjps.pharm.chula.ac.thTJPS2022,46>
- [16] E. Dursa and M. Arslan, “Análisis matriciales ABC, VED y ABC-VED para la gestión de inventarios en farmacias comunitarias: un estudio de caso,” *Fabad Journal of Pharmaceutical Sciences*, vol. 47, no. 3, pp. 293–300, 2022, doi: 10.55262/fabadezczacilik.1134573.
- [17] Z. Mekonnen, T. Melaku, G. T. Tucho, M. Mecha, C. Årdal, and M. Jahre, “The knock- on effects of COVID-19 pandemic on the supply and availability of generic medicines

- in Ethiopia: mixed methods study,” *BMC Health Serv Res*, vol. 23, no. 1, p. 513, Dec. 2023, doi: 10.1186/s12913-023-09535-z.
- [18] J. M. Maestre, A. Zafra Cabeza, M. I. Fernandez Garcia, B. Isla Tejera, J. R. Del Prado, and E. F. Camacho, “Control predictivo aplicado a la gestion de stocks en farmacia hospitalaria: Un enfoque orientado a la minimizacion del riesgo,” *RIAI - Revista Iberoamericana de Automatica e Informatica Industrial*, vol. 10, no. 2, pp. 149–158, 2013, doi: 10.1016/j.riai.2013.03.005.
- [19] A. De *et al.*, “PROPUESTA DE MEJORA DE LA GESTIÓN DE INVENTARIOS PARA DISMINUIR LAS PÉRDIDAS ECONÓMICAS EN EL.”
- [20] B. Venegas Gil, J. Henry, and M. Carrascal Sánchez, “SISTEMA DE GESTIÓN DE INVENTARIOS Y ALMACENES PARA INCREMENTAR LA EFICIENCIA DE LA EMPRESA DISTRIBUIDORA Y DROGUERÍA RODRÍGUEZ PHARMA E.I.R.L. PARA OPTAR EL TÍTULO PROFESIONAL DE INGENIERO INDUSTRIAL Autores: Bach. Cieza Núñez, Treisy Danyeli (Orcid: 0002-4263-156X),” 2021.
- [21] León Chávez Evelin and Alan Torre Carrascal, “Análisis, diagnóstico y propuesta de mejora para la gestión de almacenes e inventarios para una empresa de coberturas plásticas,” San Miguel, May 2016.
- [22] Gutiérrez-González Eduardo, P. O. Vladimirovna, Hurtado Ortiz Moisés Fernando, and Gonzales Navarrete Carlos, “Aplicación de un modelo de inventario con revisión periódica para la fabricación de transformadores de distribución,” *Ingeniería Investigación y Tecnología*, vol. XIV, no. 4, pp. 537–551, Oct. 2013.
- [23] Colina Valiente Rosmery Jacquelyn and Morales Chau Luzmila Vanesa, “GESTIÓN DE INVENTARIOS PARA REDUCIR LA RUPTURA DE STOCK EN EL ÁREA DE FARMACIA EN LA EMPRESA ASOCIACION FOMENTAR ONGD S.A.C.,” Trujillo, 2021. [Online]. Available: <https://orcid.org/0000-0002-3185-3036>
- [24] Jeisson Gonzalo Rivero Lopez, “CONTROL DE LOS INVENTARIOS PARA EL AREA DE FARMACIA Y BODEGA DE UNA EMPRESA DEL SECTOR SALUD,” Nueva Granada, Jun. 2018.

[25] Ministerio de la Producción, «Desempeño e importancia de la industria farmacéutica,»
Lima, 2025.



DROGUERIA Y DISTRIBUIDORA SANCHEZ PHARMA E.I.R.L.

"Tu expectativa hecha realidad"

Señor(a):

Dr. Ing. Maximiliano Arroyo Ulloa
Decano de la facultad de ingeniería- USAT

Presente. –

De mi especial consideración:

Es grato dirigirme a usted para expresarle mis saludos a nombre de la empresa DROGUERÍA Y DISTRIBUIDORA SANCHEZ PHARMA E.I.R.L., con el fin de expresarle lo siguiente:

Mediante la presente carta queremos dejar constancia que la empresa DROGUERÍA Y DISTRIBUIDORA SANCHEZ PHARMA E.I.R.L. con RUC. 20609043742, teniendo como representante legal al Sr. Yuri Halverson Sánchez Quintana con DNI N.º 70615199, acepta como TESISTA para la realización de su proyecto de investigación a la estudiante María Laura Araujo Chiroque con DNI. 72658675, estudiante del XVIII ciclo de la carrera de Ingeniería Industrial en la Universidad Católica Santo Toribio de Mogrovejo.

Agradeciendo de antemano su atención a la presente, me despido expresando mi estima personal.

ING. YURI HALVERSON SANCHEZ QUINTANA
RUC: 20609043742
DROGUERIA Y DISTRIBUIDORA
SANCHEZ PHARMA E.I.R.L.
TITULAR GERENTE

Dirección: Cal. Puerto de Palos 390 La Victoria – Chiclayo – Lambayeque
RUC: 20609043742 E-mail: drogueriasanchezpharma@gmail.com Teléf. (074) 618378

Anexo 2: Operacionalización de variables

Tabla 24

Variables	Tipo de Variables	Dimensiones	Indicadores	Técnicas	Instrumentos
Gestión de inventarios	Independiente	Cantidad económica de pedido	$Q = \sqrt{(2DS/H)}; q = d(T + L) + \delta \times \sigma - 1$	Observación y análisis de documentos	Guía de observación y hojas de control o registro
		Punto de reorden (ROP)	$ROP = d \times L$		
		Mejora del proceso logístico	$Nivel\ de\ servicio = (NS2 - NS1)/NS1$		
Ingresos no percibidos	Dependiente	Ingresos no percibidos	$Ingreso\ no\ percibido = (IN2 - IN1)/IN1$	Análisis de datos	Hojas de registro y cálculo
		Costo por mantener	$Costo\ por\ mantener = (Costo\ de\ almacenamiento) / (Inventario\ total)$		
		Rotura de stock	$\% Rotura\ de\ stock = (Unidades\ no\ disponibles) / (Demanda\ total)$		
		Sobre stock	$\% Sobre\ stock = (Unidades\ sobrantes) / (Inventario\ total)$		
		Sobre costo de almacenamiento	$Sobre\ costo\ de\ a. = C. a. por\ uni. \times Uni. en\ sobre\ stock$		

Fuente: Elaboración propia

Anexo 3: Flujograma del proceso de compras

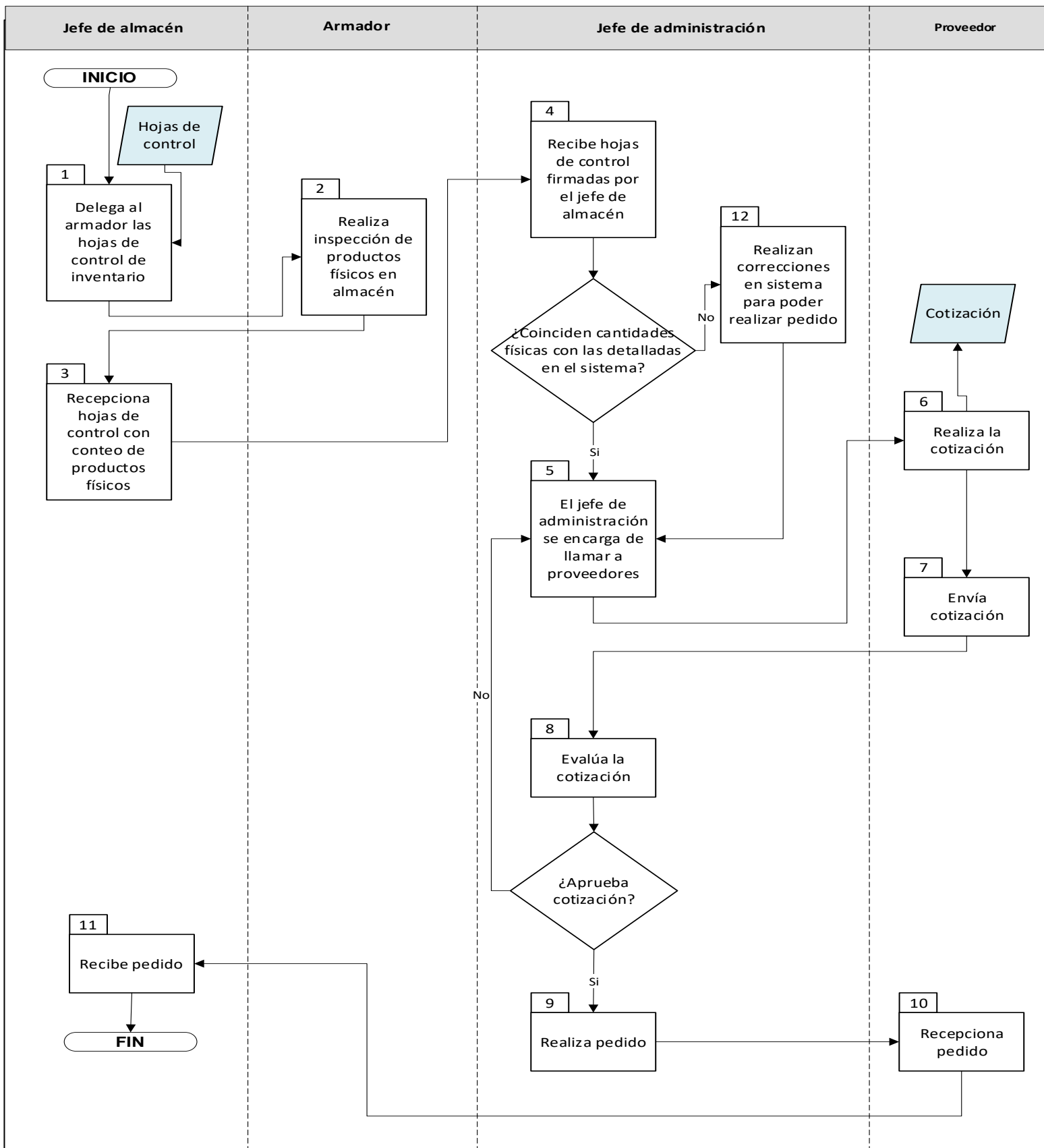

Anexo 4: Flujograma del proceso de Almacenamiento

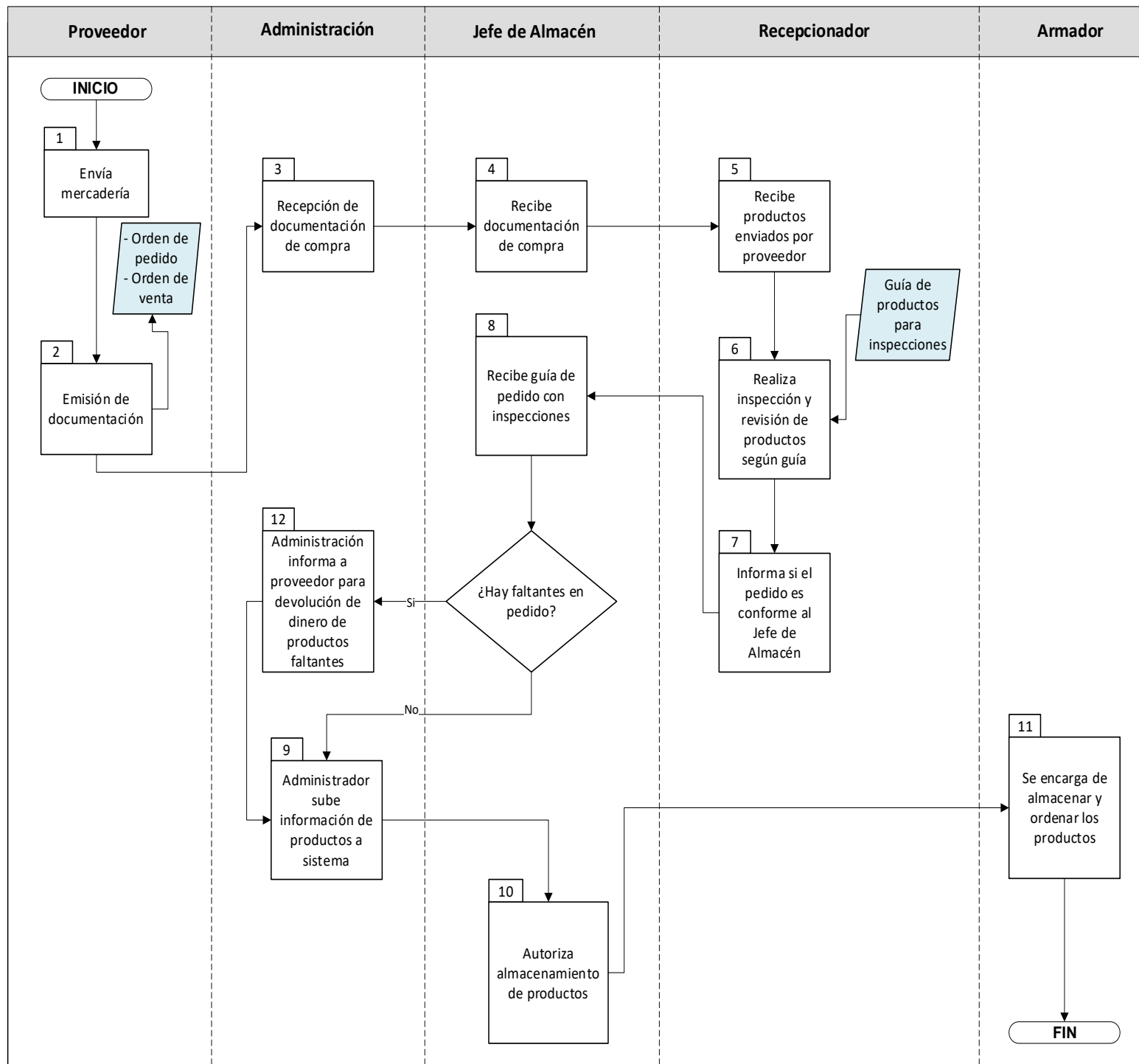

Anexo 5: Flujograma del proceso de orden y despacho

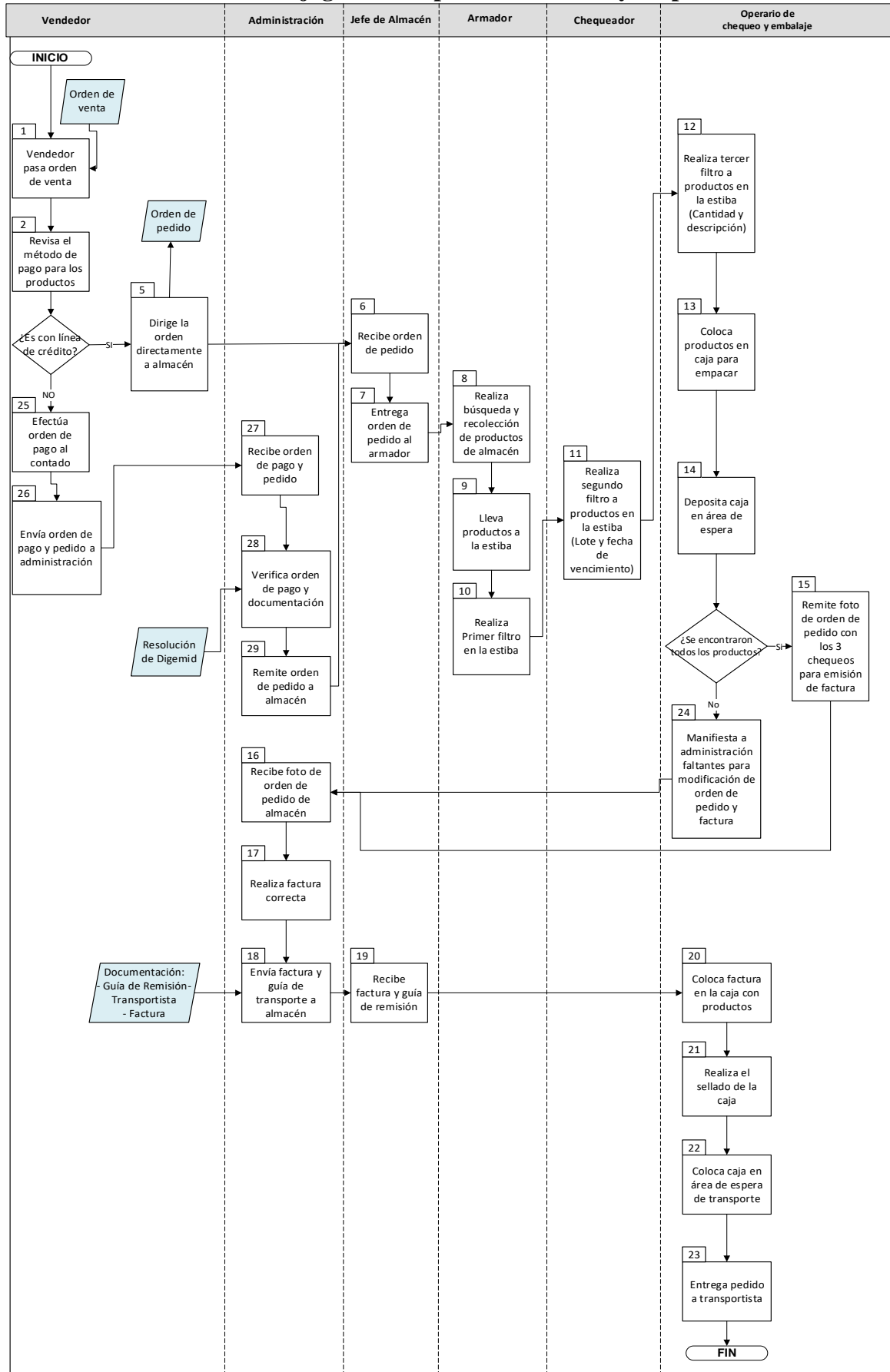

Anexo 6: ABC del total de productos

N°	Artículo	Uni. Demandad as	%	% Acumula do	ABC
1	SILDENAFILO 100 MG TABLETA - MARFAN - CAJA X 1 UND	5,268	1.451%	1.451%	A
2	AMOXICILINA 125MG/5ML - FRASCO X 60 ML - IQ FARMA	5,028	1.385%	2.837%	A
3	DAMICOCYN 1.5 MG TABLETA - BONAPHARM - CAJA X 1 UND / ANTICONCEPTIVO EMERGENCIA - (LEVONORGESTREL)	3,672	1.012%	3.849%	A
4	PORTIL CREMA - TUBO X 20 MG - PORTUGAL	3,444	0.949%	4.797%	A
5	ALGODON HIDROFILO X 25 GR - COPPON FAMILIA	3,288	0.906%	5.703%	A
6	CLOTRIMAZOL 1% CREMA TUBO X 20 GR - AC FARMA	3,228	0.889%	6.593%	A
7	VERIPRIME TIRA TEST EMBARAZO - SMART PHARMA - CAJA X 1 UND	2,904	0.800%	7.393%	A
8	SILDENAFILO 100 MG TABLETA - INDUQUIMICA - CAJA X 2 UND	2,880	0.794%	8.186%	A
9	CASSETTE TEST EMBARAZO DLA FARMACEUTICA - SMART PHARMA - CAJA X 1 UND	2,796	0.770%	8.957%	A
10	SILDEX 50 MG TABLETA - PHARMED - CAJA X 1 UND	2,616	0.721%	9.678%	A
11	SILDENAFILO 50 MG TABLETA - MARFAN - CAJA X 1 UND	2,580	0.711%	10.388%	A
12	AB BRONCOL NF 1200 - INYECTABLE IM - MEDIFARMA - CAJA X 1V + 1S - (AMPICILINA BENZATINICA 1000MG+ AMPICILINA SODICA 200MG)	2,472	0.681%	11.070%	A
13	DICLOFENACO X 1% - GEL - CAJA TUBO X 50 GR - FARMINDUSTRIA	2,412	0.665%	11.734%	A
14	TOALLAS HIGIENICAS NOSOTRAS NATURAL ALAS TELA GEL - PAQUETE X 10 UND	2,352	0.648%	12.382%	A
15	FRASCO PARA ANALISIS ESTERIL - CRIOFARMA	2,160	0.595%	12.977%	A
16	FLUCONAZOL 150MG CAPSULA - FARMINDUSTRIA - CAJA X 2 UND	2,040	0.562%	13.539%	A
17	FRASCO PARA ANALISIS C/ ESPATULA - CRIOFARMA	2,040	0.562%	14.102%	A
18	ALGODON HIDROFILO X 50 GR - COPPON FAMILIA	1,956	0.539%	14.640%	A
19	CEFALEXINA 250 MG FRASCO X 60 ML - FARMINDUSTRIA	1,920	0.529%	15.169%	A
20	PARCHE LEON ARNICA HANSAPLAST 3% - BEIERSDORF - SOBRE X 1 UND	1,872	0.516%	15.685%	A
21	CAFazolBAC 1G POLVO P/SOLUCION INYECTABLE+AMPOLLA - CAFERMA - CAJA X 1 UND - (CEFTRIAXONA)	1,848	0.509%	16.194%	A
22	MIOFEDROL RELAX PLUS AMPOLLA - MARKOS - CAJA X 1 UND	1,812	0.499%	16.694%	A
23	BETAMETASONA 0.05% CREMA - TUBO X 20 GR - FARMINDUSTRIA	1,788	0.493%	17.186%	A
24	CLINOMIN SOLUCION INYECTABLE X 1 ML - INDUFAR CISA - CAJA X 1 UND	1,788	0.493%	17.679%	A
25	ZITROLAB 200MG/5ML SUSPENSION - FRASCO X 30 ML - LABOFAR	1,764	0.486%	18.165%	A
26	PEDIASURE TRIPLESURE LIQUIDA VAINILLA - FRASCO X 220 ML - ABBOT	1,692	0.466%	18.631%	A
27	TOALLAS HIGIENICAS NOSOTRAS BUENAS NOCHES / NOCTURNA - PAQUETE X 10 UND - (AJUSTE SEGURO)	1,692	0.466%	19.097%	A
28	ROXTIL B CREMA - TUBO X 20 GR - ROXFARMA - (CLOTRIMAZOL 1%+GENTAMICINA+BETAMETASONA)	1,668	0.460%	19.557%	A
29	LAPICERO TEST EMBARAZO DLA FARMACEUTICA - SMART PHARMA - CAJA X 1 UND	1,644	0.453%	20.010%	A
30	ACICLOVIR 5% CREMA TUBO X 5 GRAMOS - FARMINDUSTRIA	1,632	0.450%	20.460%	A
31	PLAKIT 1.5 MG TABLETA RECUBIERTA - INTIPHARMA - CAJA X 1 UND / ANTICONCEPTIVO EMERGENCIA - (LEVONORGESTREL 1.5MG)	1,632	0.450%	20.909%	A
32	CYCLOFEMINA INYECTABLE - GEDEON RITCHER - X 1 UND - (ACETATO DE MEDROXIPROGESTERONA+CIPIONATO DE ESTRADIOL)	1,620	0.446%	21.356%	A
33	SOLOUNA 5 INYECTABLE - MEDIFARMA - CAJA X 1 UND - (ENANTATO DE NORETISTERONA 50MG+VALERATO DE ESTRADIOL 5MG)	1,620	0.446%	21.802%	A
34	DEXAFLAM NF 2MG/5ML SOLUCION ORAL - FRASCO X 100 ML - ROXFARMA - (DEXAMETASONA)	1,536	0.423%	22.225%	A
35	SILDEX 100 MG TABLETA - PHARMED - CAJA X 1 UND	1,500	0.413%	22.638%	A
36	BICARBONATO DE SODIO X 50G - DIREMASA - CAJA X 1 UND	1,476	0.407%	23.045%	A
37	EQUIPO DE VENOCALISIS - ALKHOFAR	1,440	0.397%	23.442%	A
38	BETAMETASONA 0.05% CREMA - TUBO X 20 GR - AC FARMA	1,416	0.390%	23.832%	A
39	FLETE 1	1,404	0.387%	24.219%	A
40	BICARBONATO DE SODIO X 50GR SOBRE - PORTUGAL	1,368	0.377%	24.596%	A
41	AUGMOX 312.5 POLVO SUSPENSION ORAL - FRASCO X 60ML - DROPE SAC - (AMOXICILINA + ACIDOO CLAVULANICO)	1,296	0.357%	24.953%	A
42	BICARBONATO DE SODIO X 100GR SOBRE - PORTUGAL	1,296	0.357%	25.310%	A
43	CEFTREX 1 GR INYECTABLE - MARKOS - CAJA X 1 VIAL + AMPOLLA - (CEFTRIAXONA)	1,296	0.357%	25.667%	A

44	CEFTRIMAX POLVO SOLUCION INYECTABLE (IM) + AMPOLLA - INTIPHARMA - CAJA X 1 UND - (CEFTRIAXONA 1GR)	1,296	0.357%	26.024%	A
45	TAMSULOSINA 0.4 MG CAPSULA DE LIB. PROLONGADA - BONAPHARM - CAJA X 30 UND	1,284	0.354%	26.378%	A
46	PANADOL NIÑOS JARABE 160MG/5ML (FRAMBUESA) - FRASCO X 60 ML - GSK - (PARACETAMOL)	1,272	0.350%	26.728%	A
47	ROXTRIM PEDIATRICO SUSPENSION ORAL - FRASCO X 60 ML - ROXFARMA - (SULFAMETOXAZOL+TRIMETOPRIMA 200MG+40MG/5ML)	1,272	0.350%	27.079%	A
48	SOLUNA INYECTABLE 2 ML IM - MEDIFARMA - CAJA X 1 UND - (ALGESTONA ACETOFENIDA 150MG+BENZOATO DE ESTRADIOL BUTIRATO 10MG)	1,272	0.350%	27.429%	A
49	ZITROBAC PEDIATRICO POLVO SUSPENSION ORAL - FRASCO X 30ML - INTIPHARMA - (AZITROMICINA 200MG/5ML)	1,260	0.347%	27.776%	A
50	DOLOKIDS 100MG/5ML SUSPENSION ORAL - FRASCO X 60 ML - INTIPHARMA - (IBUPROFENO)	1,248	0.344%	28.120%	A
51	DEXTROMETORFANO 15MG/5ML JARABE - FRASCO X 120 ML - QUILAB	1,200	0.331%	28.451%	A
52	FLUKONACOM CAPSULA - FARMACOM - CAJA X 2 UND - (FLUCONAZOL 150MG)	1,200	0.331%	28.782%	A
53	ROXTRIM FORTE SUSPENSION ORAL - FRASCO X 60 ML - ROXFARMA - (SULFAMETOXAZOL+TRIMETOPRIMA 400MG+80MG/5ML)	1,200	0.331%	29.112%	A
54	CLORFENAMINA MALEATO X 10 MG/ML IM-IV SOLUCIÓN INYECTABLE - FARMASALUD - CAJA X 10 UND	1,152	0.317%	29.430%	A
55	ALGODON HIDROFILO X 100 GR - COPPON FAMILIA	1,116	0.307%	29.737%	A
56	TERMOMETRO DIGITAL FLEXIBLE - TOP MEDIC - CAJA X 1 UND	1,116	0.307%	30.045%	A
57	LAZARICOM 100 MG TABLETA - FARMACOM - CAJA X 4 UND	1,104	0.304%	30.349%	A
58	ALFADOL SUSPENSION - FRASCO X 60 ML - FARMASUR	1,092	0.301%	30.650%	A
59	NOGLICREM B CREMA - TUBO X 20 GR - FARMACOM - (BETAMETASONA/CLOTTRIMAZOL/GENTAMICINA)	1,092	0.301%	30.951%	A
60	CLORURO DE SODIO 9% - SOLUCION INYECTABLE - FRASCO X 100 ML - MEDIFARMA	1,020	0.281%	31.232%	A
61	FLORIL NF SOLUCION OFTALMICA - FRASCO X 8 ML - LANSIER	1,020	0.281%	31.513%	A
62	ACIDO BORICO X 50G - DIREMASA - CAJA X 1 UND	1,008	0.278%	31.790%	A
63	ENTEROGERMINA X 2 BILLONES - SOLUCIÓN BEBIBLE AMP X 5 ML - SANOFI - CAJA X 10 UND	1,008	0.278%	32.068%	A
64	PARACETAMOL 500 MG TABLETA - QUILAB - CAJA X 100 UND	996	0.274%	32.343%	A
65	DEXAMETASONA X 4 MG/2 ML INYECTABLE - FARMASALUD - CAJA X 10 UND	984	0.271%	32.614%	A
66	DICLOFENACO 75MG/3ML SOLUCION INYECTABLE IM - VITALIS - CAJA X 10 UND	972	0.268%	32.881%	A
67	MEBENDAZOL 100MG/5ML SOL. ORAL - FRASCO X 30 ML - IQ FARMA	972	0.268%	33.149%	A
68	CLOTTRIMAZOL 1% CREMA TUBO X 20 GR - IQ FARMA	960	0.265%	33.414%	A
69	BENZOATO DE BENCILO 25% EMULSION TOPICA - FRASCO X 60 ML - ROXFARMA	948	0.261%	33.675%	A
70	NOGESTROL 1.5 TABLETA - AC FARMA - CAJA X 1 UND	948	0.261%	33.936%	A
71	FRAMIDEX NF SOLUCION OFTALMICA - FRASCO X 2.5 ML - LANSIER - (FRAMICETINA+DEXAMETASONA)	936	0.258%	34.194%	A
72	PROTECTORES DIARIOS NOSOTRAS NORMAL DESODORANTE (PH BALANCEADO/AJUSTE SEGURO) - PAQUETE X 15 UND	936	0.258%	34.452%	A
73	RIGEVIDON 21 + 7 COMPRIMIDO RECUBIERTO - GEDEON RICHTER - CAJA X 28 UND - (LEVONOGESTROL 0.15MG)	924	0.255%	34.707%	A
74	VICK VAPORUB - POTE X 50 GR - P&G	924	0.255%	34.961%	A
75	LIVOLIN FORTE CAPSULA BLANDA - MEGA WE CARE - CAJA X 30 UND	900	0.248%	35.209%	A
76	SULPHYTRIM JUNIOR SUSPENSION ORAL - FRASCO X 60ML - INTIPHARMA - (SULFAMETOXAZOL 200MG+TRIMETOPRIMA 40MG/5ML)	900	0.248%	35.457%	A
77	PROTECTORES DIARIOS NOSOTRAS MULTISTEILLO / MULTIFORMA - PAQUETE X 15 UND	888	0.245%	35.702%	A
78	BETAMETASONA 0.05% CREMA -TUBO X 20 GR - IQ FARMA	876	0.241%	35.943%	A
79	TOALLITAS HUMEDAS NINET CLASICA - BOLSA X 100 UND	876	0.241%	36.184%	A
80	LOSARTAN 50 MG TABLETA - TEVA - CAJA X 60 UND	864	0.238%	36.423%	A
81	TOALLITAS HUMEDAS BABYSEC PREMIUM - PROTISA PERU - BOLSA X 80 UND	852	0.235%	36.657%	A
82	CETIRIZINA 5MG/5ML JARABE - FRASCO X 60 ML - FARMINDUSTRIA	828	0.228%	36.885%	A
83	MUCOTRIM DILAT SOLUCION ORAL/GOTAS - FRASCO X 15 ML - ROXFARMA - (AMBROXOL+CLENBUTEROL 7.5MG+0.005MG/ML)	828	0.228%	37.114%	A
84	SALBUTAMOL X 100 MCG/DOSIS - AEROSOL PARA LA INHALACION X 200 DOSIS - PHARMA GENERICOS	828	0.228%	37.342%	A
85	TOALLAS HIGIENICAS KOTEX NORMAL TELA - PAQUETE X 10 UND - KIMBERLY CLARK PERU - (CON ALAS/EXTRA SUAVE)	816	0.225%	37.567%	A

86	PACK TALCO ISANA - FRASCO X 240 GR + TALCO ISANA - FRASCO X 60 GR	804	0.222%	37.788%	A
87	DEXAMETASONA 4MG TABLETA - FARMINDUSTRIA - CAJA X 100 UND	792	0.218%	38.006%	A
88	MUCOTRIM DILAT JARABE - FRASCO X 120 ML - ROXFARMA	792	0.218%	38.224%	A
89	AMOXICILINA 500 MG TABLETA - IQ FARMA - CAJA X 100 UND	780	0.215%	38.439%	A
90	GENTAMICINA GOTAS 0.3% - FRASCO X 5 ML - VITALINE	780	0.215%	38.654%	A
91	LECHE DE MAGNESIA PHILLIPS CLASICA (AZUL) - FRASCO X 120ML - MEDIFARMA	780	0.215%	38.869%	A
92	NODIAL CREMA DERMICA - TUBO X 10 GR - QUILAB	780	0.215%	39.084%	A
93	ENSURE ADVANCE CON HMB VAINILLA - LATA X 850 GR - ABBOT	768	0.212%	39.296%	A
94	ACICLOVIR 800 MG TABLETA - IQ FARMA - CAJA X 10 UND	756	0.208%	39.504%	A
95	FARTALGIN JARABE - FRASCO X 60 ML - FARMASUR	756	0.208%	39.712%	A
96	ELECTROSOL-S SABOR FRESA - FRASCO X 1 L - MEDIFARMA - X 1 UND	744	0.205%	39.917%	A
97	LECHE DE MAGNESIA PHILLIPS CIRUELA - FRASCO X 120ML - MEDIFARMA	744	0.205%	40.122%	A
98	DEXTROBRON EXPECTORANTE - FRASCO X 120ML - FARMASUR	720	0.198%	40.321%	A
99	JERINGAS DESCARTABLES 3 CC - NIPRO - CAJA X 1 UND	720	0.198%	40.519%	A
100	NAPROXENO SODICO 550MG TABLETA - FARMINDUSTRIA - CAJA X 100 UND	720	0.198%	40.717%	A
101	OMEPRAZOL X 20 MG CAPSULA - FARMINDUSTRIA - CAJA X 100 UND	720	0.198%	40.916%	A
102	PROTECTORES DIARIOS NOSOTRAS PH BALANCEADO - PAQUETE X 15 UND	720	0.198%	41.114%	A
103	DOLORAL 100 MG/5 ML JARABE - FRASCO X 60 ML - HERSIL	708	0.195%	41.309%	A
104	PAÑALES HUGGIES NATURAL CARE TALLA P - PAQUETE X 50 UND - KIMBERLY CLARK PERU	696	0.192%	41.501%	A
105	TOALLITAS HUMEDAS HUGGIES LIMPIEZA EFECTIVA - KIMBERLY CLARK PERU - BOLSA X 16 UND	696	0.192%	41.693%	A
106	DIGERMIN 2000 MIO UFC/5 ML AMPOLLA BEBIBLE - BONAPHARM - CAJA X 10 UND - (SUSPENSION DE ESPORAS BACILLUS CLAUSII)	684	0.188%	41.881%	A
107	LECHE DE MAGNESIA PHILLIPS CEREZA - FRASCO X 120ML - MEDIFARMA	684	0.188%	42.070%	A
108	C DERM CREMA - TUBO X 20 G - INFERMED - (GENTAMICINA+CLOTRIMAZOL+BETAMETASONA)	660	0.182%	42.252%	A
109	PANADOL 100MG/ML SOLUCION ORAL (SABOR FRUTAS) - FRASCO X 15 ML - GSK	648	0.179%	42.430%	A
110	PAÑALES HUGGIES NATURAL CARE RECIEN NACIDO - PAQUETE X 20 UND - KIMBERLY CLARK PERU	648	0.179%	42.609%	A
111	DEXAFLAM 0.5MG/5ML SOLUCION ORAL - FRASCO X 100 ML - ROXFARMA - (DEXAMETASONA)	636	0.175%	42.784%	A
112	DOLO NEUROBION FORTE DC AMPOLLA (C/3 JERINGAS) - P&G - CAJA X 3 UND	636	0.175%	42.959%	A
113	MAGNESIO COMPLEX - SACHET X 5G - LSF - CAJA X 30 UND / 12800 - (CAMU CAMU+CLORURO DE MAGNESIO+CALCIO+POTASIO)	636	0.175%	43.134%	A
114	DOLORAL FORTE 200 MG/ 5 ML JARABE - FRASCO X 60 ML - HERSIL	624	0.172%	43.306%	A
115	HIPOGLOS C EMULSION - TUBO X 20 GR - GRUNENTHAL	624	0.172%	43.478%	A
116	JABON HENO DE PRAVIA ORIGINAL - BARRA X 150GR - PUIG PERU	624	0.172%	43.650%	A
117	REUMAPLUS CREMA - CAJA X 45GR - FARMASUR	624	0.172%	43.822%	A
118	ALBENDAZOL X 100 MG/5 ML SUSPENSION ORAL - FRASCO X 20 ML - FARMINDUSTRIA - CAJA X 2 UND	612	0.169%	43.991%	A
119	METFORMINA CLORHIDRATO X 850 MG TABLETA - JPS - CAJA X 100 UND	612	0.169%	44.159%	A
120	FISIOPLUS FORTE 2% GEL - TUBO X 50GR - FARMASUR	600	0.165%	44.325%	A
121	GINGISONA B X 0.30% - SPRAY X 15 ML - TEVA - (BENCIDAMINA CLORHIDRATO)	600	0.165%	44.490%	A
122	VENDAS ELASTICAS 4 X 5 YARDAS - GALENO	600	0.165%	44.655%	A
123	VICK 44 JARABE FCO X 120 ML - P&G	600	0.165%	44.821%	A
124	AMBROXOL ADULTO 30MG/5ML JARABE - FRASCO X 120ML - FARMINDUSTRIA	588	0.162%	44.983%	A
125	PARAMIDOL 160MG/ML JARABE - FRASCO X 90ML - MARKOS	588	0.162%	45.145%	A
126	PEDIASURE TRIPLESURE VAINILLA - LATA X 400 GR - ABBOT	576	0.159%	45.303%	A
127	CREMA DENTAL COLGATE TRIPLE ACCION - TUBO X 75 ML	564	0.155%	45.459%	A
128	MEDGYNOL TABLETA CAJA X 28 - MEDIFARMA / ANTICONCEPTIVO - (LEVONORGESTREL 0.15MG+ETINILESTRADIOL)	564	0.155%	45.614%	A
129	TOALLAS HIGIENICAS NOSOTRAS INVISIBLE RAPIGEL - PAQUETE X 10 UND - (RAPISEC)	552	0.152%	45.766%	A
130	TOALLITAS HUMEDAS BABYSEC PREMIUM - PROTISA PERU - BOLSA X 50 UND - (MORADA - C/TAPA)	552	0.152%	45.918%	A
131	AEROX PLUS SUSPENSION ORAL GOTAS - FRASCO X 15 ML - ROXFARMA - (SIMETICONA)	540	0.149%	46.067%	A

132	CLINOTRIN 3 150 MG/ML INYECTABLE X 1 ML - INDUFAR CISA - CAJA X 1 UND - (ACETATO DE MEDROXIPROGESTERONA)	540	0.149%	46.216%	A
133	ELECTRORAL NF SABOR FRESA - FRASCO X 1 L - MEDIFARMA - CAJA X 12 UND	540	0.149%	46.365%	A
134	TOALLITAS HUMEDAS HUGGIES PURO Y NATURAL R/N - KIMBERLY CLARK PERU - BOLSA X 80 UND	540	0.149%	46.513%	A
135	VENDAS ELASTICAS 5 X 5 YARDAS - GALENO	540	0.149%	46.662%	A
136	EQUIPO DE VENOCCLISIS - IQ MEDIC	528	0.145%	46.808%	A
137	LIMONADA PURGANTE - FRASCO X 200 ML - MARKOS	528	0.145%	46.953%	A
138	TOALLITAS HUMEDAS BARBIE - GELATTI - BOLSA X 25 UND / 52447 - 225827	528	0.145%	47.099%	A
139	VENDAS ELASTICAS 2 X 5 YARDAS - GALENO	528	0.145%	47.244%	A
140	BEPANTHENE CREMA X 30 GR - BAYER	516	0.142%	47.386%	A
141	CLEMBUFLEM DILAT JARABE - FRASCO X 120 ML - INTIPHARMA - (CLENBUTEROL + AMBROXOL)	516	0.142%	47.529%	A
142	CLORFENAMINA MALEATO 4MG TABLETA - PORTUGAL - CAJA X 100 UND	516	0.142%	47.671%	A
143	CURITAS TOP MEDIC - D.D LAS AMERICAS - CAJA X 100 UND	516	0.142%	47.813%	A
144	DOLOCORDRAN EXTRA FORTE TABLETA - ANSOLAT - CAJA X 50 UND - (PARACETAMOL 500MG+DICLOFENACO SODICO 50MG)	516	0.142%	47.955%	A
145	MUIPIROCINA 2% UNGUENTO X 15GR - AC FARMA	516	0.142%	48.097%	A
146	PIROXICAM 20 MG TABLETA - IQ FARMA - CAJA X 100 UND	516	0.142%	48.239%	A
147	REPRIMAN 250MG/5ML JARABE - FRASCO X 50 ML - QUILAB - (METAMIZOL SODICO)	516	0.142%	48.382%	A
148	SUCRAGANT SUSPENSION ORAL - FRASCO X 200 ML - ROXFARMA - (SUCRALFATO 1G/5ML)	516	0.142%	48.524%	A
149	VICK VAPORUB - POTE X 100 GR - P&G	516	0.142%	48.666%	A
150	BETAPLUSS CREMA 0.05 % - TUBO X 20 GR - PORTUGAL	504	0.139%	48.805%	A
151	CLONAZEPAM 2MG TABLETA - IQ FARMA - CAJA X 100 UND / CONTROLADO	504	0.139%	48.944%	A
152	CREMA DENTAL COLGATE KIDS FRESA FRUTILLA - TUBO X 50 GR	504	0.139%	49.082%	A
153	VENDAS ELASTICAS 3 X 5 YARDAS - GALENO	504	0.139%	49.221%	A
154	CETIRIZINA 10 MG TABLETA - FARMINDUSTRIA - CAJA X 100 UND	492	0.136%	49.357%	A
155	MOCO DE GORILA PUNK X 85 GR (AMARILLO) - NATTURA LABS	492	0.136%	49.492%	A
156	NOTIL NF CREMA - TUBO X 10 G - HERSIL	492	0.136%	49.628%	A
157	ULCIMET 87.33 MG/5ML FRESA CON MENTA - SUSPENSION ORAL X 150 ML - AC FARMA - (SUBSALICILATO DE BISMUTO)	492	0.136%	49.764%	A
158	SIMILAC 3 PRO SENSITIVE LATA X 850 GR - ABBOT	480	0.132%	49.896%	A
159	TOALLITAS HUMEDAS BABY DR. ZAIDMAN - MEDIFARMA - BOLSA X 192 UND	480	0.132%	50.028%	A
160	ALPRAZOLAM 0.5 MG TABLETA - FARMINDUSTRIA - CAJA X 200 UND / CONTROLADO	468	0.129%	50.157%	A
161	BACTRIM 200MG+40MG/5ML JARABE - FRASCO X 100 ML - SIEGFRIED - (SULFAMETOXAZOL+TRIMETOPRIMA)	468	0.129%	50.286%	A
162	CETIRIZINA 5MG/5ML - FRASCO X 60 ML - IQ FARMA	468	0.129%	50.415%	A
163	DEXACORT X 4MG/2 ML INYECTABLE - TEVA - CAJA X 1 UND - (DEXAMETASONA FOSFATO)	468	0.129%	50.544%	A
164	PEDIASURE TRIPLESURE VAINILLA - LATA X 900 GR - ABBOT	468	0.129%	50.673%	A
165	REPELENTE PREMIER FORTE LOCION - FRASCO X 100ML - FARMINDUSTRIA	468	0.129%	50.802%	A
166	FLORIL NF SOLUCION OFTALMICA - FRASCO X 15 ML - LANSIER	456	0.126%	50.927%	A
167	PARIS 20 MG TABLETA RECUBIERTA - BONAPHARM - CAJA X 4 UND - (TADALAFILO)	456	0.126%	51.053%	A
168	TOALLITAS HUMEDAS HUGGIES TRIPLE PROTECCION - KIMBERLY CLARK PERU - BOLSA X 80 UND	456	0.126%	51.179%	A
169	VITHECOM E400 400 UI CAPSULA BLANDA - FARMACOM - CAJA X 30 UND	456	0.126%	51.304%	A
170	ASPIRINA 100 TABLETA - BAYER - CAJA X 100 UND	444	0.122%	51.427%	A
171	CLUVAX OVULOS - FARMINDUSTRIA - CAJA X 3 UND - (CLOTRIMAZOL 100MG+CLINDAMICINA 100MG)	444	0.122%	51.549%	A
172	ELECTRORAL PEDIATRICO SABOR FRESA - FRASCO X 1 L - MEDIFARMA - CAJA X 12 UND	444	0.122%	51.671%	A
173	ESOMEPRAZOL 40MG TABLETA DE LIB. RETARDADA - BONAPHARM - CAJA X 30 UND	444	0.122%	51.794%	A
174	MUCOCETIL SOLUCION ORAL - FRASCO X 120 ML - ROXFARMA - (ACETILCISTEINA 100MG/5ML)	444	0.122%	51.916%	A
175	NITROXONA F 50MG/5ML SUSPENSION - FRASCO X 120 ML - FARMASUR	444	0.122%	52.038%	A
176	TOALLITAS HUMEDAS BOB ESPONJA - GELATTI - BOLSA X 10 UND / 52416 - 225825	444	0.122%	52.161%	A

177	CREMA DENTAL DENTO JUNIOR SANDIA - TUBO X 75 ML - INTRADEVCO	432	0.119%	52.280%	A
178	DELTAPRED 5MG/5ML - FRASCO X 120 ML - FARMASUR	432	0.119%	52.399%	A
179	DICLOFENACO X 1% - GEL - CAJA TUBO X 20 GR - PORTUGAL	432	0.119%	52.518%	A
180	ETORIGLOB 90MG TABLETA - QM PHARMA - CAJA X 30 UND - (ETORICOXIB)	432	0.119%	52.637%	A
181	METAMIZOL SODICO 1G/2ML AMPOLLA - VITALIS - CAJA X 10 UND	432	0.119%	52.756%	A
182	MUCOSAN B COMPUESTO JARABE - FRASCO X 120 ML - BIOSANA	432	0.119%	52.875%	A
183	PAÑALES HUGGIES ACTIVESEC PRACTIPACK UNITARIO TALLA XXG - PAQUETE X 40 - KIMBERLY CLARK PERU	432	0.119%	52.994%	A
184	SOLUTRES INYECTABLE - MEDIFARMA - CAJA X 1 UND - (MEDROXIPROGESTERONA 150 MG/ML)	432	0.119%	53.113%	A
185	TOALLAS HIGIENICAS KOTEX NOCTURNA - PAQUE X 8 UND - KIMBERLY CLARK PERU	432	0.119%	53.232%	A
186	VITAMINA E 400 UI CAPSULA BLANDA - MARFAN - CAJA X 30 UND	432	0.119%	53.351%	A
187	ZADAR DUO TABLETA RECUBIERTA - INTIPHARMA - CAJA X 10 UND / CONTROLADO - (PARACETAMOL 325MG+TRAMADOL 37.5MG)	432	0.119%	53.470%	A
188	ANAFIDOL SUSPENSION ORAL - FRASCO X 60 ML - ROXFARMA - (IBUPROFENO 100MG/5ML)	420	0.116%	53.586%	A
189	GASEOVET FRESA X 80 MG/ML SUSPENSION - FRASCO X 15 ML - MEDIFARMA	420	0.116%	53.701%	A
190	KETOCONAZOL 2% CREMA TUBO X 10 GR - FARMINDUSTRIA	420	0.116%	53.817%	A
191	MEJORALITO INFANTIL 160MG/5ML JARABE (SABOR FRUTAS) - FRASCO X 60 ML - MEDIFARMA	420	0.116%	53.933%	A
192	PAÑALES BABYSEC PREMIUM SUPER PACK AHORRO (PACKETON) TALLA XXG - PAQUETE X 72 UND - PROTISA PERU	420	0.116%	54.049%	A
193	PAÑALES BABYSEC PREMIUN PRACTIPACK UNITARIO TALLA XG - PAQUETE X 48 UND - PROTISA PERU	420	0.116%	54.164%	A
194	TOALLITAS HUMEDAS NINET CLASICA - BOLSA X 100 UND - PACK X 2 UND - (ALOE VERA)	420	0.116%	54.280%	A
195	VENDAS ELASTICAS 8 X 5 YARDAS - GALENO	420	0.116%	54.396%	A
196	CANESTEN CREMA 1% - TUBO X 20 G - BAYER - (CLOTRIMAZOL)	408	0.112%	54.508%	A
197	FARTALGIN 500MG/ML GOTAS - FRASCO X 15 ML - FARMASUR	408	0.112%	54.621%	A
198	FRAMYCORT SOLUCION OFTALMICA GOTAS - FRASCO X 2.5 ML- MEDIFARMA - (FRAMICETINA SULFATO 10MG+DEXAMETASONA FOSFATO 1MG)	408	0.112%	54.733%	A
199	GYNOMAX NF OVULOS - INTIPHARMA - CAJA X 10 UND - (METRONIDAZOL 500 MG + NISTATINA)	408	0.112%	54.845%	A
200	PACK TALCO ISANA - FRASCO X 60 GR + TALCO ISANA - FRASCO X 60 GR	408	0.112%	54.958%	A
201	PAÑALES BABYSEC PREMIUN SUPER PACK AHORRO TALLA XG - PAQUETE X 48 UND - PROTISA PERU	408	0.112%	55.070%	A
202	REUMAPLUS CREMA - CAJA X 100GR - FARMASUR	408	0.112%	55.183%	A
203	TOALLITAS HUMEDAS NINET PLUS - BOLSA X 80 UND - (NARANJA - C/TAPA)	408	0.112%	55.295%	A
204	AUGMOX 625 TABLETA - DROPE SAC - CAJA X 20 UND - (AMOXICILINA 500MG + ACIDOO CLAVULANICO 125MG)	396	0.109%	55.404%	A
205	ENSURE ADVANCE CON HMB VAINILLA FRASCO X 220ML - ABBOT - PACK X 4 UND	396	0.109%	55.513%	A
206	LECHE DE MAGNESIA PHILLIPS KIDS DURAZNO - FRASCO X 120ML - MEDIFARMA	396	0.109%	55.622%	A
207	LOROPHYN 150MG OVULO - MEDIFARMA - CAJA X 3 UND	396	0.109%	55.732%	A
208	PULMOL COMPUESTO JARABE - FRASCO X 120 ML - ROXFARMA	396	0.109%	55.841%	A
209	TOALLITAS HUMEDAS BOB ESPONJA - GELATTI - BOLSA X 25 UND / 52415 - 225824	396	0.109%	55.950%	A
210	ANAFLEX MUJER CAPSULA BLANDA - BAGO - CAJA X 30 UND - (IBUPROFENO 200MG)	384	0.106%	56.056%	A
211	BRONQUIOFLEMITOS KIDS JARABE - FRASCO X 120ML - BIOTECH	384	0.106%	56.161%	A
212	FLORA BALANCE AMPOLLA BEBIBLE - QM PHARMA - CAJA X 10 UND	384	0.106%	56.267%	A
213	GEL DENTAL DRAGON BALL Z - TUBO X 50 GR - GELATTI / 52467 - 225819	384	0.106%	56.373%	A
214	GRIFANTIL SUSPENSION ORAL - FRASCO X 60 ML - INDUFAR CISA	384	0.106%	56.479%	A
215	PALA FIEBRE 120MG/5 ML JARABE - FRASCO X 60 ML - HERSIL - (PARACETAMOL 120MG/5 ML)	384	0.106%	56.585%	A
216	SULFAMED NF 1% CREMA - TUBO X 15G - MEDIFARMA - (SULFADIAZINA DE PLATA 1%)	384	0.106%	56.690%	A
217	TOALLAS HIGIENICAS NOSOTRAS INVISIBLE MULTIESTILO - PAQUETE X 10 UND	384	0.106%	56.796%	A
218	TOALLITAS HUMEDAS SPIDERMAN - GELATTI - BOLSA X 25 UND / 52352 - 225821	384	0.106%	56.902%	A
219	BONACOXIB 60 MG TABLETA RECUBIERTA - BONAPHARM - CAJA X 14 UND - (ETORICOXIB)	372	0.102%	57.004%	A

220	BRONQUIOFLEMITOS FORTE RAPID JARABE - FRASCO X 100ML -BIOTECH	372	0.102%	57.107%	A
221	CARAMELOS BUK SOBRE X 4 - FRESA - PERUFARMA - BOLSA X 20 UND	372	0.102%	57.209%	A
222	DOLO NEUROBION FORTE TABLETA - P&G - CAJA X 200 UND - (VIT B1+B6+B12+DICLOFENACO)	372	0.102%	57.312%	A
223	GYNOCANESTEN CREMA VAGINAL (CLOTTRIMAZOL 1%) - TUBO X 50 G - BAYER	372	0.102%	57.414%	A
224	PAÑALES BABYSEC PREMIUN PRACTIPACK UNITARIO TALLA XXG - PAQUETE X 44 UND - PROTISA PERU	372	0.102%	57.517%	A
225	TOALLITAS HUMEDAS NINET - BOLSA X 15 UND	372	0.102%	57.619%	A
226	VICK VAPORUB LATA X 12 GR - P&G - CAJA X 12 UND	372	0.102%	57.722%	A
227	BIOBRONCOL POLVO SUSPENSION ORAL - FRASCO X 75ML - IQ FARMA - (CEFALEXINA+AMBROSOL - 250MG+15MG/5ML)	360	0.099%	57.821%	A
228	CLOBETASOL X 0.05% UNGUENTO - TUBO X 25 G - IQFARMA	360	0.099%	57.920%	A
229	LACTULOSA 3.33 % SOLUCION FRASCO X 100 ML - FARMINDUSTRIA	360	0.099%	58.020%	A
230	LACTULOSA 3.33 % SOLUCION - FRASCO X 180 ML - AC FARMA	360	0.099%	58.119%	A
231	LINCOMICINA 600MG AMPOLLA - VITALIS - CAJA X 10 UND	360	0.099%	58.218%	A
232	MULTIDERM CREMA - TUBO X 10 GR - FARMINDUSTRIA	360	0.099%	58.317%	A
233	PAÑALES BABYSEC PREMIUM SUPER PACK AHORRO (PACKETON) TALLA XG - PAQUETE X 72 UND - PROTISA PERU	360	0.099%	58.416%	A
234	PAÑALES NINET TALLA L - PAQUETE X 64 UND	360	0.099%	58.515%	A
235	PEDIASURE VAINILLA - LATA X 1600 GR - ABBOT	360	0.099%	58.615%	A
236	REDOXON TOTAL COMPRIMIDO EFERVESCENTE - BAYER - CAJA X 3 TUBOS	360	0.099%	58.714%	A
237	SHAMPOO MEDICASP ANTICASPA - FRASCO X 130 ML - GENOMMALAB	360	0.099%	58.813%	A
238	SUCRALEX 1G/5ML SUSPENSION - FRASCO X 200ML - AC FARMA - (SUCRALFATO)	360	0.099%	58.912%	A
239	TRAMADOL 100 MG/ML GOTAS - FRASCO X 10 ML - GENFAR / CONTROLADO	360	0.099%	59.011%	A
240	ANEURIN 1000/3ML INYECTABLE - CIPA - CAJA X 1 UND (AMPOLLA + JRG)	348	0.096%	59.107%	A
241	DICLOFENACO 50 MG TABLETA - IQ FARMA - CAJA X 100 UND	348	0.096%	59.203%	A
242	DOLOTRINEURAL - R 60MG/2ML INYECTABLE - TEVA - X 1 UND - (ORFENADRINA)	348	0.096%	59.299%	A
243	PAÑALES HUGGIES NATURAL CARE TALLA XG - PAQUETE X 44 UND - KIMBERLY CLARK PERU	348	0.096%	59.395%	A
244	PHARMAPRED 5 SUSPENSION ORAL - FRASCO X 100ML - INTIPHARMA - (PREDNISONA 5MG/5ML)	348	0.096%	59.491%	A
245	ACTIVADOR ISSUE 20 VOL CREMA - SACHET X 47 ML - PERUFARMA	336	0.093%	59.583%	A
246	BONACOXIB 120 MG TABLETA RECUBIERTA - BONAPHARM - CAJA X 7 UND - (ETORICOXIB)	336	0.093%	59.676%	A
247	CEFACROL IM 1000 X 3.5ML - INYECTABLE - MEDIFARMA - CAJA X 1 - (CEFTRIAXONA 1G)	336	0.093%	59.769%	A
248	DICLOXACILINA 500 MG CAPSULA - IQ FARMA - CAJA X 100 UND	336	0.093%	59.861%	A
249	IRBESARTAN 150 MG TABLETA - AC FARMA - CAJA X 50 UND	336	0.093%	59.954%	A
250	PAÑALES HUGGIES NATURAL CARE TALLA P - PAQUETE X 30 UND - KIMBERLY CLARK PERU	336	0.093%	60.046%	A
251	SULFAMED 1% POLVO - FRASCO X 10G - MEDIFARMA	336	0.093%	60.139%	A
252	TOSALBRON ADULTO NF JARABE X 100 ML - IQ FARMA	336	0.093%	60.231%	A
253	VENDAS ELASTICAS 6 X 5 YARDAS - GALENO	336	0.093%	60.324%	A
254	CREMA DENTAL DENTO 3 TRIPLE ACCION ICE - TUBO X 75 ML - INTRADEVCO	324	0.089%	60.413%	A
255	DICLOXACILINA 250 MG/5ML - FRASCO X 60 ML - IQ FARMA	324	0.089%	60.503%	A
256	ENALAPRIL X 10 MG TABLETA - FARMINDUSTRIA - CAJA X 140 UND	324	0.089%	60.592%	A
257	GASEOPLUS 80 MG GOTAS FRESA - FRASCO X 15 ML - HERSIL	324	0.089%	60.681%	A
258	JERINGAS DESCARTABLES 5 CC - LAS AMERICAS - CAJA X 100 UND	324	0.089%	60.770%	A
259	OTOZAMBON SOLUCIÓN OTICA - FRASCO GOTERO X 10 ML - ZAMBON	324	0.089%	60.860%	A
260	PAÑALES HUGGIES ACTIVESEC PRACTIPACK UNITARIO TALLA XG - PAQUETE X 44 UND - KIMBERLY CLARK PERU	324	0.089%	60.949%	A
261	AERO SIM COMPUESTO GOTAS ORALES - FRASCO X 15 ML - ELIFARMA	312	0.086%	61.035%	A
262	AEROX FRESA SUSPENSION ORAL/GOTAS - FRASCO X 15 ML - ROXFARMA - (SIMETICONA 80MG/ML)	312	0.086%	61.121%	A
263	BACTEROL INFANTIL SUSPENSION - FRASCO X 60ML - FARMINDUSTRIA	312	0.086%	61.207%	A
264	CAPTOPRIL 25 MG TABLETA - FARMINDUSTRIA - CAJA X 100 UND	312	0.086%	61.293%	A
265	DICLOFENACO 75MG/3ML IM/IV AMPOLLA - FARMASALUD - CAJA X 10 UND	312	0.086%	61.379%	A

266	DOLO NEUROPRESS FORTE TABLETA - PHARMED CORPORATION - CAJA X 60 UND - (DICLOFENACO SODICO/TIAMINA MONONITRATO/PIRIDOXINA CLORHIDRATO)	312	0.086%	61.465%	A
267	KETOROLACO X 10 MG - TABLETA - FARMINDUSTRIA - CAJA X 100 UND	312	0.086%	61.551%	A
268	LOMECAN V 2% CREMA VAGINAL - FRASCO X 20GR + 3 APLIC - GENOMMALAB	312	0.086%	61.637%	A
269	PAÑALES NINET TALLA M - PAQUETE X 72 UND	312	0.086%	61.723%	A
270	SHAMPOO MEDICASP - SACHET X 15 ML - GENOMMALAB - TIRA X 10 UND	312	0.086%	61.809%	A
271	TOALLAS HIGIENICAS NOSOTRAS DESODORANTE INVISIBLE - PAQUETE X 10 UND - (AJUSTE SEGURO)	312	0.086%	61.895%	A
272	TOALLITAS HUMEDAS SPIDERMAN - GELATTI - BOLSA X 10 UND/ 52409 - 225822	312	0.086%	61.980%	A
273	CARAMELOS BUK SOBRE X 4 - LIMON - PERUFARMA - BOLSA X 20 UND	300	0.083%	62.063%	A
274	CLOTRIDERM 1% CREMA - TUBO X 20 GR - JPS	300	0.083%	62.146%	A
275	CODEINA FOSFATO 15MG/5ML JARABE - FRASCO X 60 ML - ROXFARMA / CONTROLADO	300	0.083%	62.228%	A
276	COMPLEJO B JARABE - FRASCO X 120 ML - FARMINDUSTRIA	300	0.083%	62.311%	A
277	FUCOMISOL - ROXFARMA - CAJA X 2 UND - (FLUCONAZOL 150MG)	300	0.083%	62.394%	A
278	GASA DE ALGODON ESTERIL 10 CM X 10 CM SOBRE - LAS AMERICAS - CAJA X 20 UND	300	0.083%	62.476%	A
279	GASTROAL 800 MG/60 MG/10 ML JARABE - FRASCO X 200 ML - IQ FARMA	300	0.083%	62.559%	A
280	REFORCE 7.5G/50ML AMPOLLA - DROPEAC - CAJA X 1 UND	300	0.083%	62.642%	A
281	SILKA MEDIC 1% GEL X 15GR - GENOMMALAB	300	0.083%	62.724%	A
282	TOALLITAS HUMEDAS BOB ESPONJA - GELATTI - BOLSA X 100 UND/ 52410 - 225823	300	0.083%	62.807%	A
283	VITACOSE PLUS INYECTABLE - CIPA - CAJA X 2 UND (AMPOLLA + JRG)	300	0.083%	62.890%	A
284	3-GEL - SACHET X 10 ML - DROPEAC - CAJA X 20 UND	288	0.079%	62.969%	A
285	DOLALIVIO RELAX TABLETA RECUBIERTA - INTIPHARMA - CAJA X 100 UND (PARACETAMOL 300MG+ CLORZOXAZONA 250MG)	288	0.079%	63.048%	A
286	FLUMIL CAPSULA - EUROFARMA - CAJA X 1 UND - (FLUCONAZOL 150 MG)	288	0.079%	63.128%	A
287	GEL DENTAL PAW PATROL SKYE - TUBO X 50 GR - GELATTI / 52466 - 225842	288	0.079%	63.207%	A
288	GEL DENTAL UNICORNIO - TUBO X 50 GR - GELATTI / 52466 - 225842	288	0.079%	63.286%	A
289	IVERMECTINA 6MG/ML GOTAS - FRASCO X 10 ML - ROXFARMA	288	0.079%	63.366%	A
290	IVERMED 6MG/ML GOTAS - FRASCO X 20 ML - MARKOS	288	0.079%	63.445%	A
291	JABON HUGGIES EXTRA SUAVE - BARRA X 75 GR - KIMBERLY CLARK PERU	288	0.079%	63.525%	A
292	KETOPROFENO 100 MG TABLETA - GENFAR - CAJA X 30 UND	288	0.079%	63.604%	A
293	ORALSONE TOPIC SOLUCION TOPICA - FRASCO X 20ML - SIEGFRIED	288	0.079%	63.683%	A
294	PAÑALES HUGGIES ACTIVESEC SUPER PACK PAQUETON TALLA XG - PAQUETE X 64 - KIMBERLY CLARK PERU	288	0.079%	63.763%	A
295	TIRIZIN ALLERGY 5MG/5ML JARABE - FRASCO X 60ML - BIOTECH	288	0.079%	63.842%	A
296	TOALLITAS HUMEDAS BARBIE - GELATTI - BOLSA X 10 UND / 52448 - 225828	288	0.079%	63.921%	A
297	ALCOHOL 70 - FRASCO X 500 ML - PORTUGAL	276	0.076%	63.997%	A
298	AMIKACINA 500MG INYECTABLE 2ML - MEDIFARMA - CAJA X 10 UND	276	0.076%	64.073%	A
299	BRONCO LEXIN TABLETA - AC FARMA - CAJA X 40 UND - (CEFALEXINA 500MG+AMBROXOL 30MG)	276	0.076%	64.149%	A
300	CREMA DENTAL COLGATE TOTAL 12 CLEAN MINT - TUBO X 50 ML	276	0.076%	64.225%	A
301	DEXACORT 4 MG TABLETA - TEVA - CAJA X 10 UND - (DEXAMETASONA)	276	0.076%	64.302%	A
302	ESPASMO ANTALGINA INYECTABLE 2.5G - TEVA - X 1 UND - (METAMIZOL SODICO+N BUTILBROMURO DE HIOSCINA)	276	0.076%	64.378%	A
303	HEPADINE FORTE CAPSULA BLANDA - BONAPHARM - CAJA X 30 UND - (LECITINA 300MG+ VITAMINAS B - E)	276	0.076%	64.454%	A
304	JERINGAS DESCARTABLES 10 CC - LAS AMERICAS - CAJA X 100 UND	276	0.076%	64.530%	A
305	LORATADINA 10MG TABLETA - FARMINDUSTRIA - CAJA X 100 UND	276	0.076%	64.606%	A
306	PARDIL 500 MG TABLETA - PHARMED - CAJA X 6 UND	276	0.076%	64.682%	A
307	SIMILAC 1 PRO SENSITIVE X 400 GR - ABBOT	276	0.076%	64.758%	A
308	TOALLAS HIGIENICAS LADYSOFT NOCTURNA CON ALAS - PAQUETE X 10 UND	276	0.076%	64.834%	A
309	TOALLITAS HUMEDAS HUGGIES ACTIVE FRESH LIMPIEZA EFECTIVA - KIMBERLY CLARK PERU - BOLSA X 48 UND	276	0.076%	64.910%	A
310	TOALLITAS HUMEDAS HUGGIES MAX CLEAN - KIMBERLY CLARK PERU - BOLSA X 100 UND	276	0.076%	64.986%	A
311	ULTRA CREMA COREGA SIN SABOR - TUBO X 20 G - GSK	276	0.076%	65.062%	A

312	VINIL 75MG/3MLSOLUCION INYECTABLE - INDUFAR CISA - CAJA X 6 AMPOLLAS (DICLOFENACO 75)	276	0.076%	65.138%	A
313	AFTOTEX SOLUCION SPRAY X 30ML - LUKOLL	264	0.073%	65.211%	A
314	COLONIA PAW PATROL 2D - FRASCO X 175ML - GELATTI / 51965 - 225619	264	0.073%	65.284%	A
315	ENFAMIL PREMIUM 2 PRO-MENTAL X 250GR	264	0.073%	65.356%	A
316	FASTUM GEL - TUBO X 30 - MENARINI (KETOPROFENO)	264	0.073%	65.429%	A
317	NISOFLAM SUSPENSION ORAL - FRASCO X 100 ML - ROXFARMA - (PREDNISONA 5MG/5ML)	264	0.073%	65.502%	A
318	PAÑALES HUGGIES NATURAL CARE TALLA XXG - PAQUETE X 40 UND - KIMBERLY CLARK PERU	264	0.073%	65.574%	A
319	PLENITUD PRACTIPAÑAL PAQUETE X 20 UND	264	0.073%	65.647%	A
320	PREGABALINA 75 MG CAPSULA - BONAPHARM - CAJA X 30 UND	264	0.073%	65.720%	A
321	SIMILAC 1 TOTAL COMFORT PRO SENSITIVE X 820 GR - ABBOT	264	0.073%	65.793%	A
322	SULFATO FERROSO JARABE - FRASCO X 180 ML - IQ FARMA	264	0.073%	65.865%	A
323	TERRAMISOL-A UNGUENTO OFTM - TUBO X 6 GR - LANSIER	264	0.073%	65.938%	A
324	TOALLITAS HUMEDAS UNICORNIO - GELATTI - BOLSA X 25 UND / 52609 - 225893	264	0.073%	66.011%	A
325	TRAMADOL 100MG/2ML AMPOLLA - GENFAR - CAJA X 5 UND / CONTROLADO	264	0.073%	66.084%	A
326	DENCORUB EXTRA FORTE UNGUENTO - POTE X 100G + VENDA ELASTICA - FARMINDUSTRIA	252	0.069%	66.153%	A
327	HEMORRODIL UNGUENTO TUBO X 20 GR - FARMINDUSTRIA	252	0.069%	66.223%	A
328	NEOALERGINE PLUS 10 MG CAPSULA BLANDA - BONAPHARM - CAJA X 30 UND - (CETIRIZINA CLORHIDRATO)	252	0.069%	66.292%	A
329	PAÑALES HUGGIES ACTIVESEC SUPER PACK PAQUETE TALLA G - PAQUETE X 58 - KIMBERLY CLARK PERU	252	0.069%	66.361%	A
330	POLVO COMPACTO ASEPXIA (NATURAL) X 10 GR - GENOMMALAB	252	0.069%	66.431%	A
331	SHAMPOO TIO NACHO ENGROSADOR - FRASCO X 415 ML - GENOMMALAB - (AZUL)	252	0.069%	66.500%	A
332	TOALLITAS HUMEDAS BARBIE - GELATTI - BOLSA X 100 UND / 52420 - 225833	252	0.069%	66.570%	A
333	TOALLITAS HUMEDAS ENCANTO - GELATTI - BOLSA X 25 UND / 52607 - 225891	252	0.069%	66.639%	A
334	TOALLITAS HUMEDAS HUGGIES ACTIVE FRESH LIMPIEZA EFECTIVA - KIMBERLY CLARK PERU - BOLSA X 48 UND - PACK X 4 UND	252	0.069%	66.709%	A
335	TOSALBRON INFANTIL 28MG/5ML - JARABE X 100ML - IQ FARMA - (OXOLAMINA)	252	0.069%	66.778%	A
336	AFTOTEX PINCEL X 15 ML - LUKOLL	240	0.066%	66.844%	A
337	CLONAZEPAM 0.5 MG TABLETA - IQ FARMA - CAJA X 100 UND / CONTROLADO	240	0.066%	66.910%	A
338	CREMA DENTAL COLGATE HERBAL - TUBO X 90 GR	240	0.066%	66.976%	A
339	CREMA DENTAL COLGATE TRIPLE ACCION - TUBO X 37 ML	240	0.066%	67.042%	A
340	CREMA DENTAL KOLYNOS SUPER BLANCO - TUBO X 22 ML	240	0.066%	67.109%	A
341	CREMA DENTAL KOLYNOS TRIPLE LIMPIEZA COMPLETA - TUBO X 90 GR	240	0.066%	67.175%	A
342	DEFLAZACORT 6 MG TABLETA - FARMINDUSTRIA - CAJA X 10 UND	240	0.066%	67.241%	A
343	DERMAFAR CREMA X 35 GRAMOS - INDUFAR CISA - CAJA X 1 UND	240	0.066%	67.307%	A
344	ENSURE CLINICAL - FRASCO X 220ML - ABBOT	240	0.066%	67.373%	A
345	GARDIL 500 MG TABLETA - LABOFAR - CAJA X 6 UND	240	0.066%	67.439%	A
346	GLIBENCLAMIDA 5 MG TABLETA - IQ FARMA - CAJA X 100 UND	240	0.066%	67.505%	A
347	JABON DR ZAIDMAN GLICERINA - BARRA X 80 GR - MEDIFARMA	240	0.066%	67.571%	A
348	OTIDOL NF SOLUCION OTICA - FRASCO X 5 ML - LANSIER	240	0.066%	67.638%	A
349	PANADOL FORTE TABLETA/SOBRE - GSK - CAJA X 26 UND - (PARACETAMOL 500MG+CAFEINA 65MG)	240	0.066%	67.704%	A
350	PAÑALES BABYSEC PREMIUN PRACTIPACK UNITARIO TALLA G - PAQUETE X 58 UND - PROTISA PERU	240	0.066%	67.770%	A
351	PAÑALES HUGGIES ACTIVESEC SUPER PACK PAQUETON TALLA G - PAQUETE X 70 - KIMBERLY CLARK PERU	240	0.066%	67.836%	A
352	PEDIASURE TRIPLESURE CHOCOLATE - LATA X 900 GR - ABBOT	240	0.066%	67.902%	A
353	PLENITUD PRACTIPAÑAL PAQUETE X 10 UND	240	0.066%	67.968%	A
354	PROTECTOR DE CAMA COTIDIAN - SABANILLA (ROJO) X 8 UND	240	0.066%	68.034%	A
355	RHINO BB 0.9% GOTAS - FRASCO X 15 ML - TEVA	240	0.066%	68.101%	A
356	RINOMAR HIPERTONICO SPRAY SOLUCION P/PULVERIZACION NASAL - FRASCO X 30 ML - BONAPHARM - (AGUA DE MAR 70ML + AGUA PURIFICADA 30ML)	240	0.066%	68.167%	A
357	SHAMPOO HYS LIMPIEZA RENOVADORA - FRASCO X 90ML - P&G - (AZUL)	240	0.066%	68.233%	A

358	TOALLITAS HUMEDAS BABY SHARK - GELATTI - BOLSA X 25 UND / 52603 - 225889	240	0.066%	68.299%	A
359	TOALLITAS HUMEDAS ENCANTO - GELATTI - BOLSA X 100 UND / 52606 - 225890	240	0.066%	68.365%	A
360	VERALER SOLUCION ORAL - FRASCO X 80 ML - ROXFARMA - (LEVOCETIRIZINA DICLORHIDRATO 2.5MG/5ML)	240	0.066%	68.431%	A
361	VINAGRE DE MANZANA - FRASCO X 550 ML - LSF / 2149	240	0.066%	68.497%	A
362	ZITROCOM POLVO - FRASCO X 30 ML - FARMACOM - (AZITROMICINA 200MG/5ML)	240	0.066%	68.563%	A
363	ACI TIP 800MG/60MG SUSPENSION - FRASCO X 200 ML - MEGALABS	228	0.063%	68.626%	A
364	CLASIPRO 2000 MILLONES DE ESPORAS /5 ML - FRASCO X 5 ML - DROPE SAC - CAJA X 10 UND	228	0.063%	68.689%	A
365	CLOBETASOL X 0.05% CREMA - TUBO X 25 G - FARMINDUSTRIA	228	0.063%	68.752%	A
366	CREMA DENTAL KOLYNOS SUPER BLANCO - TUBO X 60 ML	228	0.063%	68.815%	A
367	ELITON FORTE JARABE - FRASCO X 340 ML - ELIFARMA - (HIERRO+NICOTINAMIDA+VIT B2 +VIT B6)	228	0.063%	68.878%	A
368	FENAZOPIRIDINA 100MG TABLETA - FARMINDUSTRIA - CAJA X 100 UND	228	0.063%	68.940%	A
369	GASA DE ALGODON ESTERIL 7.5 CM X 7.5 CM SOBRE - LAS AMERICAS - CAJA X 20 UND	228	0.063%	69.003%	A
370	JABON MONCLER HUMECTANTE BLANCO - BARRA X 145 G - CALA	228	0.063%	69.066%	A
371	NEONYPOL CAPSULA BLANDA VAGINAL - DROPE SAC - CAJA X 12 UND	228	0.063%	69.129%	A
372	PANADOL ANTIGRI PAL NF TABLETA/SOBRE - GSK - CAJA X 52 UND - (PARACETAMOL+CLORHIDRATO DE FENILEFRINA+MALEATO DE CLORFENAMINA)	228	0.063%	69.192%	A
373	SIMILAC 3 PRO SENSITIVE LATA X 400 GR - ABBOT	228	0.063%	69.254%	A
374	SITIDERM NF CREMA TOPICA - TUBO X 10 GR - MEDIFARMA	228	0.063%	69.317%	A
375	SULFADIAZINA 1% CREMA - TUBO X 30 GR - IQ FARMA	228	0.063%	69.380%	A
376	TOALLITAS HUMEDAS NINET SUAVE CUIDADO SESAMO - BOLSA X 64 UND	228	0.063%	69.443%	A
377	TOALLITAS HUMEDAS SPIDERMAN - GELATTI - BOLSA X 100 UND / 52349 - 225820	228	0.063%	69.506%	A
378	ALERGIZINA 5MG/5ML JARABE - FRASCO X 60 ML - INTIPHARMA - (CETIRIZINA)	216	0.060%	69.565%	A
379	BIBERON NINET C/AGARRADERA CILINDRICO (ROSA) X 5 OZ	216	0.060%	69.625%	A
380	CARAMELOS BUK SOBRE X 4 - NARANJA - PERUFARMA - BOLSA X 20 UND	216	0.060%	69.684%	A
381	CREMA DR. ZAIMAN - TUBO X 20 GR - MEDIFARMA	216	0.060%	69.744%	A
382	CREMA TEATRICAL FACIAL ANTIARRUGAS - FRASCO X 100 G - GENOMMALAB - (ROJA)	216	0.060%	69.803%	A
383	DEFLAZACORT 30 MG TABLETA - FARMINDUSTRIA - CAJA X 10 UND	216	0.060%	69.863%	A
384	DOLOX FORTE 1GR TABLETA - DROPE SAC - CAJA X 10 UND	216	0.060%	69.922%	A
385	ELECTROLIGHT SABOR FRESA - FRASCO X 475ML - MEDIFARMA - PAQUETE X 12 UND	216	0.060%	69.982%	A
386	HILO DENTAL COLGATE X 50 MTS - MENTA	216	0.060%	70.041%	A
387	JABON NEKO AVENA - BARRA X 75 GR - J&J	216	0.060%	70.101%	A
388	LAFITIL 7 CREMA - TUBO X 15 GR - FARMINDUSTRIA	216	0.060%	70.160%	A
389	NEUROBION 5000 GRAGEA - P&G - CAJA X 60 UND - (VIT B1+B6+B12)	216	0.060%	70.220%	A
390	TAMPONES NOSOTRAS CON APLICADOR REGULAR X 8 UND	216	0.060%	70.279%	A
391	TAMPONES NOSOTRAS CON APLICADOR SUPER PLUS X 8 UND	216	0.060%	70.339%	A
392	TAMPONES NOSOTRAS DIGITAL S/APLICADOR X 10 UND	216	0.060%	70.398%	A
393	TOPICREM CREMA - TUBO X 10 G - HERSIL	216	0.060%	70.458%	A
394	TOSALIV EXPECTORANTE SOLUCION ORAL - FRASCO X 120 ML - INTIPHARMA - (DEXTROMETORFANO 10MG+GUAIFENESINA 100MG/5ML)	216	0.060%	70.517%	A
395	TRAMADOL 50 MG/ML AMPOLLA - GENFAR - CAJA X 5 UND / CONTROLADO	216	0.060%	70.577%	A
396	VAGISTEN 0.1% CREMA X 15 GR + APLICADOR - AC FARMA	216	0.060%	70.636%	A
397	ZETALER D GOTAS - FRASCO X 15 ML - ELIFARMA / CONTROLADO	216	0.060%	70.696%	A
398	AB MOKS SUSPENSION - FRASCO X 60 ML - MEDIFARMA - (AMOXICILINA 250MG+AMBROXOL CLORIHIDRATO 15MG)	204	0.056%	70.752%	A
399	AMIGDAZOL B 0.15% SPRAY - FRASCO X 20ML - MARKOS - (CLORHIDRATO DE BENZIDAMINA)	204	0.056%	70.808%	A
400	ATORVASTATINA 20MG TABLETA RECUBIERTA - JPS - CAJA X 100 UND	204	0.056%	70.865%	A
401	AUGMOX 1000 TABLETA - DROPE SAC - CAJA X 20 UND - (AMOXICILINA 875MG + ACIDOO CLAVULANICO 125MG)	204	0.056%	70.921%	A
402	BACTRIM FORTE 800MG+160MG COMPRIMIDO - SIEGFRIED - CAJA X 100 UND - (SULFAMETOXAZOL+TRIMETOPRIMA)	204	0.056%	70.977%	A

403	BEPANTHENE BABY CREMA X 30 GR - BAYER	204	0.056%	71.033%	A
404	CEFALEXINA 500 MG TABLETA - IQ FARMA - CAJA X 100 UND	204	0.056%	71.089%	A
405	CEPILLO VITIS SUAVE - DENTAID	204	0.056%	71.146%	A
406	CLARITROMICINA 250MG/5ML JARABE - FRASCO X 50 ML - FARMINDUSTRIA	204	0.056%	71.202%	A
407	COLIRIO EYE MO 0.05% - SOLUCION OFTALMICA GOTAS - FRASCO X 8 ML - MEDIFARMA - (TETRAHIDROZOLINA CLORHIDRATO)	204	0.056%	71.258%	A
408	CREMA DENTAL COLGATE TRIPLE ACCION EXTRA BLANCURA - TUBO X 45 GR	204	0.056%	71.314%	A
409	CREMA DENTAL DENTO HERBAL - TUBO X 90 GR - INTRADEVCO	204	0.056%	71.370%	A
410	CREMA DENTAL VITIS ENCIAS X 100 ML - DENTAID	204	0.056%	71.427%	A
411	DEXA NEUROBION DC AMPOLLA - P&G - CAJA X 3 AMP	204	0.056%	71.483%	A
412	GARDIL 100MG/5ML POLVO SUSPENSION ORAL - FRASCO X 60 ML - LABOFAR	204	0.056%	71.539%	A
413	HUMED SOLUCION OFTALMICA - FRASCO X 15 ML - LANSIER - (HIPROMELOSA 0.3%)	204	0.056%	71.595%	A
414	IBANCHECK 75 MG CAPSULA - BONAPHARM - CAJA X 30 UND - (PREGABALINA)	204	0.056%	71.652%	A
415	INFECTRIM BALSAMICO JARABE - FRASCO X 50 ML - HERSIL	204	0.056%	71.708%	A
416	JABON ASEPXIA EXFOLIANTE - BARRA X 100 GR - GENOMMALAB - (EFECTO S/PUNTOS NEGROS)	204	0.056%	71.764%	A
417	JABON MONCLER ENERGIA AMARILLO - BARRA X 145 G - CALA	204	0.056%	71.820%	A
418	JABON NINET DE GLICERINA - BARRA X 90 GR	204	0.056%	71.876%	A
419	LIMONADA PURGANTE EVAKUA - FRASCO X 200 ML - MEDIFARMA	204	0.056%	71.933%	A
420	MICOMISIL CREMA - TUBO X 15 GR - ROXFARMA - (TERBINAFINA 1%)	204	0.056%	71.989%	A
421	NAN 2 BEBES FORMULA LIQUIDA - LATA X 400ML - NESTLE	204	0.056%	72.045%	A
422	PAÑALES BABYSEC PREMIUN SUPER PACK AHORRO TALLA XXG - PAQUETE X 44 UND - PROTISA PERU	204	0.056%	72.101%	A
423	PLENITUD TOALLA MULTIUSO PRACTIPAÑAL - PAQUETE X 20 UND	204	0.056%	72.157%	A
424	PREGABALINA 150 MG CAPSULA - BONAPHARM - CAJA X 30 UND	204	0.056%	72.214%	A
425	ROWATINEX CAPSULA - REYES - CAJA X 100 UND	204	0.056%	72.270%	A
426	SIFACOX 400 CAPSULA - THEFAR - CAJA X 30 UND - (CELECOXIB)	204	0.056%	72.326%	A
427	TOALLITAS HUMEDAS HUGGIES PURO Y NATURAL R/N - KIMBERLY CLARK PERU - BOLSA X 48 UND	204	0.056%	72.382%	A
428	TOBAN F 2 MG TABLETA - EUROFARMA - CAJA X 100 UND	204	0.056%	72.438%	A
429	TOPIMICYN NF UNGUENTO - TUBO X 14 GR - ROXFARMA - (HIDROCORTIZONA 1%+NEOMICINA+POLIMIXINA+BACITRACINA)	204	0.056%	72.495%	A
430	TUKOL D JARABE - FRASCO X 120 ML - GENOMMALAB	204	0.056%	72.551%	A
431	WELPLEX JARABE - FRASCO X 120 ML - PORTUGAL	204	0.056%	72.607%	A
432	ZETALER D JARABE - FRASCO X 60 ML - ELIFARMA / CONTROLADO	204	0.056%	72.663%	A
433	ZITROCOM 500 MG TABLETA RECUBIERTA - FARMACOM - CAJA X 3 UND (AZITROMICINA 500MG)	204	0.056%	72.719%	A
434	ZITROLAB 200MG/5ML - SUSPENSION X 15 ML - LABOFAR	204	0.056%	72.776%	A
435	AB BRONCOL NF 300 - INYECTABLE IM - MEDIFARMA - CAJA X 1V + 1S	192	0.053%	72.829%	A
436	ALICAM FORTE TABLETA - PHARMED - CAJA X 100 UND	192	0.053%	72.881%	A
437	AMSULONA 0.4MG CAPSULA - BONAPHARM - CAJA X 30 UND	192	0.053%	72.934%	A
438	APRONAX 275 MG TABLETA - BAYER - CAJA X 8 UND - (NAPROXENO SODICO 275 MG)	192	0.053%	72.987%	A
439	BONACOXIB 90 MG TABLETA RECUBIERTA - BONAPHARM - CAJA X 14 UND - (ETORICOXIB)	192	0.053%	73.040%	A
440	CARAMELOS BUK SOBRE X 4 - MENTA - PERUFARMA - BOLSA X 20 UND	192	0.053%	73.093%	A
441	CEPILLO VITIS MEDIO - DENTAID	192	0.053%	73.146%	A
442	CREMA DENTAL COLGATE TOTAL 12 CLEAN MINT - TUBO X 75 ML	192	0.053%	73.199%	A
443	CREMA DENTAL COLGATE TRIPLE ACCION - TUBO X 50 ML + CEPILLO PREMIER	192	0.053%	73.252%	A
444	CREMA DENTAL DENTO MENTA NATURAL AZUL - TUBO X 75 ML - INTRADEVCO	192	0.053%	73.305%	A
445	DILOVET 250MG/5ML POLVO SOLUCION ORAL - FRASCO X 80ML - CAFERMA	192	0.053%	73.358%	A
446	DOLALIVIO FAST 2 % GEL - TUBO X 50 GR - INTIPHARMA	192	0.053%	73.410%	A
447	ENALAPRIL X 20 MG TABLETA - FARMINDUSTRIA - CAJA X 100 UND	192	0.053%	73.463%	A
448	ENFAMIL 1 CON HIERRO X 375 GR	192	0.053%	73.516%	A
449	GASEOVET ANIS X 80 MG/ML SUSPENSION - FRASCO X 15 ML - MEDIFARMA	192	0.053%	73.569%	A
450	GEL CICATRICURE CICATRICES (MORADA) X 30 G - GENOMMALAB	192	0.053%	73.622%	A

451	GEL DENTAL LOL - TUBO X 50 GR - GELATTI / 52113 - 225680	192	0.053%	73.675%	A
452	HEMOCYTON JARABE - FRASCO X 340ML - MARKOS	192	0.053%	73.728%	A
453	JABON DOVE LECHE DE COCO - BARRA X 90 GR - UNILEVER - (MORADO)	192	0.053%	73.781%	A
454	JERINGAS DESCARTABLES 20 CC - LAS AMERICAS - CAJA X 50 UND	192	0.053%	73.834%	A
455	MUCOTRIM SOLUCION ORAL/GOTAS - FRASCO X 20 ML - ROXFARMA - (AMBROXOL CLORHIDRATO 7.5MG/ML)	192	0.053%	73.887%	A
456	NEO SILENAI EXPECTORANTE JARABE - FRASCO X 120 ML - ELIFARMA	192	0.053%	73.939%	A
457	PACK AMMENS SHAMPOO MANZANILLA - FRASCO X 400 ML + SHAMPOO - SACHET X 400 ML + TALCO - FRASCO X 60 GRAMOS - PERUFARMA	192	0.053%	73.992%	A
458	PAÑALES HUGGIES NATURAL CARE TALLA G - PAQUETE X 50 UND - KIMBERLY CLARK PERU	192	0.053%	74.045%	A
459	PENETRO FORTE 30G+10G UNGUENTO - POTE X 30 GR - MARKOS	192	0.053%	74.098%	A
460	PERIO-AID INTENSIVE CARE X 150 ML - DENTAID	192	0.053%	74.151%	A
461	SIFACOX 200 CAPSULA - THEFAR - CAJA X 100 UND - (CELECOXIB)	192	0.053%	74.204%	A
462	TOALLAS HIGIENICAS NOSOTRAS BUENAS NOCHES INVISIBLE RAPISEC - PAQUETE X 10 UND	192	0.053%	74.257%	A
463	TOALLITAS HUMEDAS UNICORNIO - GELATTI - BOLSA X 100 UND / 52608 - 225892	192	0.053%	74.310%	A
464	ACEITE ANTES DE DORMIR / BEDTIME - FRASCO X 100 ML - J&J	180	0.050%	74.359%	A
465	BONAPLASMIN 250 MG TABLETA RECUBIERTA - BONAPHARM - CAJA X 10 UND - (ACIDO TRANEXAMICO)	180	0.050%	74.409%	A
466	BRONCO AMOXICLIN 250 MG FRASCO X 60 ML - SIEGFRIED	180	0.050%	74.459%	A
467	BRONCO TRIFAMOX 250MG P/SUSP - FRASCO X 60 ML - MEDIFARMA	180	0.050%	74.508%	A
468	CEPILLO DENTAL PAW PATROL SKYE C/LUZ - GELATTI / 52074 - 225750	180	0.050%	74.558%	A
469	CEPILLO DENTAL UNICORNIO C/LUZ - GELATTI / 52465 - 225834	180	0.050%	74.607%	A
470	COLONIA UNICORNIO - FRASCO X 140 ML - GELATTI / 52339 - 225804	180	0.050%	74.657%	A
471	CREMA TEATRICAL FACIAL ULTRA ACLARADORA - FRASCO X 100 G - GENOMMALAB - (AMARILLA)	180	0.050%	74.707%	A
472	ELIPRIM BALSAMICO NF SUSP - FRASCO X 100 ML - ELIFARMA - (SULM+TRIM+GUAI)	180	0.050%	74.756%	A
473	ERGONEX TABLETA - AC FARMA - CAJA X 100 UND / CONTROLADO - (ERGOTAMINA 1MG+CAFEINA 100MG)	180	0.050%	74.806%	A
474	ETORICOXIB 120 MG TABLETA RECUBIERTA - BONAPHARM - CAJA X 30 UND	180	0.050%	74.855%	A
475	GEL DENTAL UNICORNIO - TUBO X 90 GR - GELATTI / 52511 - 225843	180	0.050%	74.905%	A
476	JABON JOHNSON CREMOSO ORIGINAL - BARRA X 75 GR - J&J - (BLANCO)	180	0.050%	74.955%	A
477	KIDS VITAMINA C + ZINC GOMITAS - DROPESEC - FRASCO X 60 UND	180	0.050%	75.004%	A
478	MALDEX JARABE - FRASCO X 120 ML - MARKOS / CONTROLADO	180	0.050%	75.054%	A
479	MISASOLE 20 MG CAPSULA DURA GASTRORRESISTENTE - BONAPHARM - CAJA X 30 UND - (OMEPRAZOL)	180	0.050%	75.103%	A
480	MUPIROX UNGUENTO - TUBO X 15GR - AC FARMA - (MUPIROCINA 2%)	180	0.050%	75.153%	A
481	NISTAZINC CREMA - TUBO X 15 GR - MEDIFARMA	180	0.050%	75.203%	A
482	PROTECTOR SOLAR NIVEA SACHET SUN ADULTOS X 9 GRAMOS 50 FPS (C/ TAPA) - UNILEVER - CAJA X 18 UND	180	0.050%	75.252%	A
483	SAL DE ANDREWS SOBRE (VERDE) - MEDIFARMA - CAJA X 100 UND	180	0.050%	75.302%	A
484	SET DENTAL PAW PATROL - 3 PIEZAS - GELATTI / 52095 - 225676 - (CARTUCHERA + CREMA DENTAL - TUBO X 50GR + CEPILLO)	180	0.050%	75.351%	A
485	SET LOL CEPILLO + CREMA DENTAL - TUBO X 50G - GELATTI / 52107 - 225669 - (+ 2 AÑOS)	180	0.050%	75.401%	A
486	TALCO JOHNSON BABY ORIGINAL - FRASCO X 100ML - J&J	180	0.050%	75.450%	A
487	TOALLITAS HUMEDAS HUGGIES MANITOS Y CARITA - KIMBERLY CLARK PERU - BOLSA X 80 UND	180	0.050%	75.500%	A
488	TOALLITAS HUMEDAS NINET CLASICA C/ALOE VERA EXTRA GRUESAS - TAPER X 100 UND	180	0.050%	75.550%	A
489	ULTRA CREMA COREGA SABOR MENTA - TUBO X 20 G - GSK	180	0.050%	75.599%	A
490	ANEURIN 25000/3ML INYECTABLE - CIPA - CAJA X 1 UND (AMPOLLA + JRG)	168	0.046%	75.646%	A
491	ANTALGINA 250 MG/5 ML JARABE X 60 ML - TEVA - (METAMIZOL SODICO)	168	0.046%	75.692%	A
492	ASPIRINA ULTRA 500MG COMPRIMIDO - BAYER - CAJA X 100 UND	168	0.046%	75.738%	A
493	BLISTER CEPILLO DENTAL UNICORNIO X 2 UND - GELATTI / 52306 - 225879	168	0.046%	75.784%	A
494	COLIRIO EYE MO 0.05% - SOLUCION OFTALMICA GOTAS - FRASCO X 12 ML - MEDIFARMA - (TETRAHIDROZOLINA CLORHIDRATO)	168	0.046%	75.831%	A
495	COLONIA SPIDERMAN 2D - FRASCO X 175ML - GELATTI / 51702 - 225688	168	0.046%	75.877%	A

496	DESODORANTE DOVE MEN EXTRA FRESH - SPRAY X 150ML - UNILEVER	168	0.046%	75.923%	A
497	DIMENHIDRINATO 50MG TABLETA - INDUQUIMICA - CAJA X 100 UND	168	0.046%	75.970%	A
498	EFETAMOL GRANULOS EFERVESCENTE - SOBRE X 1 GR - ITALFARMACO - CAJA X 20 UND - (PARACETAMOL)	168	0.046%	76.016%	A
499	ELEVAMAX 100 - INTIPHARMA - CAJA X 25 UND - (SILDENAFILO 100MG)	168	0.046%	76.062%	A
500	ENFAGROW PREMIUM PROMENTAL VAINILLA - LATA X 375GR - MEAD JOHNSON NUTRICION	168	0.046%	76.108%	A
501	ENFAMIL 1 CONFORT PROMENTAL X 375GR	168	0.046%	76.155%	A
502	GLUCONATO DE CALCIO 10% SOL. INYECTABLE - JPS - CAJA X 25 UND	168	0.046%	76.201%	A
503	HIDROXANEURIN 10MG/2ML INYECTABLE - CIPA - CAJA X 1 (AMPOLLA + JRG)	168	0.046%	76.247%	A
504	HISOPOS - POTE X 250 UND - TUINIES / 22025	168	0.046%	76.294%	A
505	JABON JOHNSON AVENA - BARRA X 75 GR - J&J	168	0.046%	76.340%	A
506	JABON NEKO ALOE VERA - BARRA X 125 GR - J&J	168	0.046%	76.386%	A
507	JABON REXONA ANTIBACTERIAL FRESH - BARRA X 84 GR - UNILEVER	168	0.046%	76.432%	A
508	LASIX 40 MG COMPRIMIDO - SANOFI - CAJA X 20 UND	168	0.046%	76.479%	A
509	LEBLON BLOQUEADOR ANTIOXIDANTE FPS 50 (ROJO) - TUBO X 190 GR - MAVER	168	0.046%	76.525%	A
510	LEVONORGESTREL 0.75 MG TABLETA - AC FARMA - CAJA X 20 UND (10 DOSIS)	168	0.046%	76.571%	A
511	LEVOTIROXINA SODICA 100MCG TABLETA - AC FARMA - CAJA X 100 UND	168	0.046%	76.618%	A
512	MEJORALITO INFANTIL 100MG/ML SOL ORAL (SABOR FRUTAS) - FRASCO X 15 ML - MEDIFARMA	168	0.046%	76.664%	A
513	NAN 3 BEBES FORMULA LIQUIDA - LATA X 400ML - NESTLE	168	0.046%	76.710%	A
514	NASTIFLU SOBRE - TEVA - CAJA X 60 UND	168	0.046%	76.756%	A
515	PERIO-AID ACTIVE CONTROL X 150 ML - DENTAID	168	0.046%	76.803%	A
516	PLIDOCHECK PLUS 400 MG CAPSULA BLANDA - BONAPHARM - CAJA X 100 UND - (IBUPROFENO)	168	0.046%	76.849%	A
517	POLVO COMPACTO ASEPXIA (CANELA) X 10 GR - GENOMMALAB	168	0.046%	76.895%	A
518	SILDENAFILO 100 MG TABLETA RECUBIERTA - AC FARMA - CAJA X 10 UND	168	0.046%	76.942%	A
519	SIMILAC 1 TOTAL COMFORT PRO SENSITIVE X 360 GR - ABBOT	168	0.046%	76.988%	A
520	SIMILAC 2 PRO SENSITIVE X 400 GR - ABBOT	168	0.046%	77.034%	A
521	TOALLITAS HUMEDAS HUGGIES CUIDADO 4 EN 1 (ONE&DONE) - KIMBERLY CLARK PERU - BOLSA X 80 UND	168	0.046%	77.081%	A
522	VICK VITAPYRENA FORTE - SOBRE X 5 GR - P&G - CAJA X 50 UND - (PARACETAMOL 500 MG +FENILEFRINA 10 MG)	168	0.046%	77.127%	A
523	AFRIN SP 0.05% SOL P/PULV NASAL - FRASCO X 15 ML - BAYER	156	0.043%	77.170%	A
524	AIRUM JAT JARABE FRASCO X 120ML - FARMINDUSTRIA / CONTROLADO	156	0.043%	77.213%	A
525	ANTALGINA 500 MG TABLETA - TEVA - CAJA X 100 UND - (METAMIZOL SODICO)	156	0.043%	77.256%	A
526	BACTRIM BALSAMICO JARABE - FRASCO X 100 ML - SIEGFRIED	156	0.043%	77.299%	A
527	CEPILLO VITIS DURO - DENTAID	156	0.043%	77.342%	A
528	CIPROFLOXACINO 500 MG TABLETA - QUILAB - CAJA X 100 UND	156	0.043%	77.385%	A
529	CIPROPHARMA X 500MG TABLETA RECUBIERTA - INTIPHARMA - CAJA X 100 UND - (CIPROFLOXACINO)	156	0.043%	77.428%	A
530	COLONIA BARBIE - FRASO X 175 ML - GELATTI / 52452 - 225832	156	0.043%	77.471%	A
531	CREMA ASEPXIA GEN MATIFICANTE HIDRATANTE X 100 GR - GENOMMALAB	156	0.043%	77.514%	A
532	CREMA DENTAL AQUAFRESH MENTA C/FLUOR - TUBO X 126 G - GSK	156	0.043%	77.557%	A
533	CREMA DENTAL KIDS AVENGERS - TUBO X 50G - TUINIES / 32150	156	0.043%	77.600%	A
534	CREMA NIVEA - LATA X 150 ML - UNILEVER	156	0.043%	77.643%	A
535	DEXACORT X 8 MG/2 ML INYECTABLE - TEVA - CAJA X 1 UND - (DEXAMETASONA)	156	0.043%	77.686%	A
536	DINAPEN 500 MG CAPSULA - IQ FARMA - CAJA X 100 UND	156	0.043%	77.729%	A
537	DOLNIX FORTE CAPSULA - FARMINDUSTRIA - CAJA X 10 UND / CONTROLADO - (TRAMADOL 25MG+KETOROLACO 10MG)	156	0.043%	77.772%	A
538	DOLOCORT PLUS GEL - TUBO X 50 GR - ROXFARMA - (DICLOFENACO 2%)	156	0.043%	77.815%	A
539	DORITA 28 TABLETA RECUBIERTA - INTIPHARMA - CAJA X 28 UND/ ANTICONCEPTIVO- (LEVONORGESTREL+ETIVILESTRADIOL)	156	0.043%	77.857%	A
540	DOXICICLINA 100 MG CAPSULA - INDUQUIMICA - CAJA X 100 UND	156	0.043%	77.900%	A
541	ESTUCHE BEAUTY BLISTER MEDIANO SET HELLO KITTY - 3 PIEZAS - GELATTI / 52501 - 225838 - (BRILLO LABIAL + ESMALTE + PALETA DE BRILLOS)	156	0.043%	77.943%	A

542	EVACUOL ENEMA GRANDE - FRASCO X 250 ML - MEDIFARMA - (FOSFATO MONOBASICO DE SODIO 16.10G/FOSFATO DIBASICO DE SODIO 5.93G)	156	0.043%	77.986%	A
543	GEL VITIS JUNIOR X 75ML - DENTAID	156	0.043%	78.029%	A
544	GLUCERNA VAINILLA X 237ML - PACK X 4 - ABBOT	156	0.043%	78.072%	A
545	JABON MONCLER REFRESCANTE AZUL - BARRA X 145 G - CALA	156	0.043%	78.115%	A
546	KITADOL MIGRAÑA SOBRE - TEVA - CAJA X 40 UND	156	0.043%	78.158%	A
547	MAGNESOL EFERVESCENTE - SACHET X 2 G - VIDASOL - CAJA X 33 UND	156	0.043%	78.201%	A
548	MISULONA 200 MG CAPSULA BLANDA - BONAPHARM - CAJA X 10 UND - (PROGESTERONA)	156	0.043%	78.244%	A
549	MUCOVIT CREMA HUMECTANTE - TUBO X 30 GR - HERSIL	156	0.043%	78.287%	A
550	NIKZON 20MG TABLETA MASTICABLE - GENOMMALAB - CAJA X 90 UND	156	0.043%	78.330%	A
551	NOVALGINA 500MG TABLETA - SANOFI - CAJA X 50 UND	156	0.043%	78.373%	A
552	PENETRO FORTE 30G+10G UNGUENTO - POTE X 100 GR - MARKOS	156	0.043%	78.416%	A
553	POLVO COMPACTO ASEPXIA (BEIGE CLARO) X 10 GR - GENOMMALAB	156	0.043%	78.459%	A
554	REDEX INYECTABLE 75MG/3ML - TEVA - CAJA X 1 AMPOLLA - (DICLOFENACO SODICO)	156	0.043%	78.502%	A
555	S-26 GOLD ALULA 1 LATA X 250GR - ASPEN PERU	156	0.043%	78.545%	A
556	SET DENTAL LOL - 3 PIEZAS - GELATTI / 52096 - 225677 - (CARTUCHERA + CREMA DENTAL - TUBO X 50GR + CEPILLO)	156	0.043%	78.588%	A
557	SIMETICONA 40 MG TABLETA MASTICABLE - FARMINDUSTRIA - CAJA X 30 UND	156	0.043%	78.631%	A
558	SULFAMETOXAZOL + TRIMETOPRIMA 800/160 MG TABLETA - FARMINDUSTRIA - CAJA X 100 UND	156	0.043%	78.674%	A
559	TOALLITAS HUMEDAS NINET CLASICAS - BOLSA X 60 UND - PACK X 3 UND	156	0.043%	78.717%	A
560	TRAMADOL 50 MG TABLETA - GENFAR - CAJA X 10 UND/ CONTROLADO	156	0.043%	78.760%	A
561	ACEITE ORIGINAL - FRASCO X 100 ML - J&J	144	0.040%	78.800%	A
562	ALERCHECK PLUS 10 MG - CAPSULA BLANDA - BONAPHARM - CAJA X 30 UND - (CETERIZINA CLORHIDRATO)	144	0.040%	78.839%	A
563	ALGODON HIDROFILO X 500 GR - COPPON FAMILIA	144	0.040%	78.879%	A
564	AMBROXIL 250 MG - FRASCO X 60 ML - IQ FARMA	144	0.040%	78.919%	A
565	ANEURIN 5000/3ML INYECTABLE - CIPA - CAJA X 1 UND (AMPOLLA + JRG)	144	0.040%	78.959%	A
566	ATORVASTATINA 20MG TABLETA RECUBIERTA - AC FARMA - CAJA X 100 UND	144	0.040%	78.998%	A
567	BLISTER CEPILLO DENTAL PAW PATROL X 2 UND - GELATTI / 52308 - 225881	144	0.040%	79.038%	A
568	CLENTUSOL EXPECTORANTE ADULTO - FRASCO X 120ML - FARMASUR	144	0.040%	79.078%	A
569	COTIDIAN PRACTIPAÑAL (TOALLA MULTIUSO) - PAQUETE X 20 UND	144	0.040%	79.117%	A
570	CREMA DENTAL DENTO 3 TRIPLE ACCION - TUBO X 75 ML - INTRADEVCO	144	0.040%	79.157%	A
571	ENFAMIL PREMIUM 1 PRO-MENTAL X 375GR	144	0.040%	79.197%	A
572	ENSURE ADVANCE CON HMB CHOCOLATE - FRASCO X 220ML - ABBOT	144	0.040%	79.236%	A
573	ESTUCHE BEAUTY CHICO SET BARBIE - 3 PIEZAS - GELATTI / 52500 - 225837 - (BRILLO LABIAL + ESMALTE + MONEDERO)	144	0.040%	79.276%	A
574	ESTUCHE BEAUTY CHICO SET FROZEN - 3 PIEZAS - GELATTI / 52503 - 225840 - (BRILLO LABIAL + ESMALTE + MONEDERO)	144	0.040%	79.316%	A
575	EVALAX - SOBRE X 17 GR - FARMAKONSUMA - CAJA X 10 UND - (POLIETILENGLICOL 3350)	144	0.040%	79.355%	A
576	FARMATIL CREMA - TUBO X 20GR - FARMASUR	144	0.040%	79.395%	A
577	FARNISTATIN SOLUCION ORAL - FRASCO X 20ML - FARMASUR	144	0.040%	79.435%	A
578	GASA DE ALGODON ESTERIL 5 CM X 5 CM SOBRE - LAS AMERICAS - CAJA X 20 UND	144	0.040%	79.474%	A
579	GESTAGRAMIN TABLETA - FARMINDUSTRIA - CAJA X 30 UND	144	0.040%	79.514%	A
580	GRAVAMIN JARABE - FRASCO X 60 ML - MEDIFARMA - (DIMENHIDRINATO 15MG/5ML)	144	0.040%	79.554%	A
581	JABON & MASCARILLA BIOCLEAN CALENDULA Y ARROZ - BARRA X 120G - GOOD BRANDS	144	0.040%	79.593%	A
582	JABON NEKO FRESH - BARRA X 75 GR - J&J	144	0.040%	79.633%	A
583	KETOALIV TABLETA - FARMACOM - CAJA X 100 UND - (KETEROLACO 10MG)	144	0.040%	79.673%	A
584	LIPO DIET - FRASCO X 500 GR - WHH PHARMA / (SABOR PIÑA - QUEMADOR NATURAL DE GRASA)	144	0.040%	79.712%	A
585	NISTAMUG NISTATINA SUSPENSION ORAL/GOTAS - FRASCO X 12 ML - ROXFARMA - (NISTATINA 100 000 UI/ML)	144	0.040%	79.752%	A
586	PACK CREMA DENTAL DENTO 3 TRIPLE ACCION - TUBO X 150 ML + CEPILLO - INTRADEVCO	144	0.040%	79.792%	A

587	PAÑALES HUGGIES ACTIVESEC PRACTIPACK UNITARIO TALLA G - PAQUETE X 50 UND - KIMBERLY CLARK PERU	144	0.040%	79.831%	A
588	PAÑALES HUGGIES ACTIVESEC SUPER PACK PAQUETE TALLA M - PAQUETE X 68 - KIMBERLY CLARK PERU	144	0.040%	79.871%	A
589	SET 2 CEPILLOS LOL + PORTA CEPILLO - GELATTI /52103 - 225664	144	0.040%	79.911%	A
590	SHAMPOO ACONDICIONADOR HYS SUAVE MANEJABLE 2 EN 1 - FRASCO X 90ML - P&G - (FUCSIA)	144	0.040%	79.950%	A
591	SIMILAC 2 PRO SENSITIVE X 850 GR - ABBOT	144	0.040%	79.990%	A
592	SKUDEXA COMPRIMIDO - MENARINI - CAJA X 20 UND / CONTROLADO (TRAMADOL HIDROCLORURO 75MG + DEXKETOPROFENO 25 MG)	144	0.040%	80.030%	B
593	ULTRA CREMA COREGA SABOR MENTA - TUBO X 40 G - GSK	144	0.040%	80.069%	B
594	ACEITE DE OLIVA EXTRA VIRGEN X 200 ML - LA BOTIJA	132	0.036%	80.106%	B
595	ACEITE DE OLIVA EXTRA VIRGEN X 500 ML - LA BOTIJA	132	0.036%	80.142%	B
596	ACI BASIC SUSPENSION - FRASCO X 150 ML - TEVA - (MAGALDRATO+SIMETICONA)	132	0.036%	80.179%	B
597	AMOXIDIN 7 SUSPENSION ORAL - FRASCO X 105 ML - MEDIFARMA - (AMOXICILINA 250MG/5ML)	132	0.036%	80.215%	B
598	AMOXIDIN DUO 500MG/5ML SUSPENSION - FRASCO X 60 ML - MEDIFARMA	132	0.036%	80.251%	B
599	BACTEROL FORTE 400/80 MG/5ML - FRASCO X 50ML - FARMINDUSTRIA	132	0.036%	80.288%	B
600	BIBERON DE VIDRIO ACINTURADO DECORADO 6 ONZ - TUINIES /21508	132	0.036%	80.324%	B
601	BLISTER CEPILLO DENTAL PAW PATROL SKYE X 2 UND - GELATTI / 52307 - 225880	132	0.036%	80.360%	B
602	BRANXONA 4 MG TABLETA - BMC FARMA - CAJA X 100 UND	132	0.036%	80.397%	B
603	CARBAMAZEPINA 200 MG TABLETA - IQ FARMA - CAJA X 100 UND / CONTROLADO	132	0.036%	80.433%	B
604	CLEARBLUE PLUS PRUEBA DE EMBARAZO - P&G - CAJA X 1 UND	132	0.036%	80.469%	B
605	COLONIA DRAGON BALL Z - FRASCO X 175 ML - GELATTI / 52336 - 225809	132	0.036%	80.506%	B
606	CREMA ANTIARRUGAS CICATRICURE (ROJA) X 30 G - GENOMMALAB	132	0.036%	80.542%	B
607	CREMA DENTAL COLGATE LUMINOUS WHITE BRILLIANT - TUBO X 75 ML	132	0.036%	80.579%	B
608	CREMA DENTAL COLGATE NIÑOS LIGA JUSTICIA - TUBO X 75 ML	132	0.036%	80.615%	B
609	CREMA DENTAL FAMILY DOCTOR SENSITIVE - TUBO X 120 GR / 13500	132	0.036%	80.651%	B
610	DOBESIU 100 MCG TABLETA - BONAPHARM - CAJA X 50 UND - (LEVOTIROXINA SODICA)	132	0.036%	80.688%	B
611	ENFAGROW PREMIUM PROMENTAL - LATA X 375GR - MEAD JOHNSON NUTRICION	132	0.036%	80.724%	B
612	ENFAMIL PREMIUM 1 PRO-MENTAL X 250GR	132	0.036%	80.760%	B
613	ENSURE ADVANCE CON HMB VAINILLA - LATA X 400 GR - ABBOT	132	0.036%	80.797%	B
614	ETORICOXIB 90 MG TABLETA RECUBIERTA - BONAPHARM - CAJA X 30 UND	132	0.036%	80.833%	B
615	GASEOPLUS 80 MG GOTAS - FRASCO X 15 ML - HERSIL	132	0.036%	80.870%	B
616	GEL EGO ATTRACTION - POTE X 110 GR - UNILEVER - (TAPA NARANJA)	132	0.036%	80.906%	B
617	GENOGEL PLUS - FRASCO X 500 GR - WHH PHARMA / (SABOR NARANJA)	132	0.036%	80.942%	B
618	GRIPACHECK CAPSULA BLANDA - BONAPHARM - CAJA X 100 UND - (PARACETAMOL 325MG+BROMHIDRATO DE DEXTROMETORFANO 10MG+CLORHIDRATO DE FENILEFRINA 5MG)	132	0.036%	80.979%	B
619	HIPOGLOS EMULSION - TUBO X 35 GR - GRUNENTHAL	132	0.036%	81.015%	B
620	IRBESARTAN 300 MG TABLETA - LABOGEN - CAJA X 100 UND	132	0.036%	81.051%	B
621	JABON NEKO EXTRA PROTECCION - BARRA X 125 GR - J&J	132	0.036%	81.088%	B
622	MAGNESOL LIMON EFERVESCENTE - SACHET X 5 G - VIDASOL - CAJA X 33 UND	132	0.036%	81.124%	B
623	MASCARILLA PEEL OFF CARBON ASEPXIA X 30 GR - GENOMMALAB	132	0.036%	81.161%	B
624	MENTHOLATUM CAMELO - SOBRE X 4 UND - MEDIFARMA - CAJA X 60 UND	132	0.036%	81.197%	B
625	MORDEDOR REFRIGERANTE OSITO - TUINIES / 22320	132	0.036%	81.233%	B
626	MULTIMYCIN UNGUENTO TUBO X 14 GR - FARMINDUSTRIA	132	0.036%	81.270%	B
627	NEUROBION TABLETA RECUBIERTA - P&G - CAJA X 100 UND - (VIT B1+B6+B12)	132	0.036%	81.306%	B
628	PAÑALES BABYSEC PREMIUN SUPER PACK AHORRO TALLA M - PAQUETE X 68 UND - PROTISA PERU	132	0.036%	81.342%	B
629	PAÑALES HUGGIES NATURAL CARE TALLA M - PAQUETE X 56 UND - KIMBERLY CLARK PERU	132	0.036%	81.379%	B
630	PREDNISONA 20 MG TABLETA - IQ FARMA - CAJA X 100 UND	132	0.036%	81.415%	B
631	SAMAY SLEEP GELS CAPSULA BLANDA - INTIPHARMA - CAJA X 50 UND - (DIFENHIDRAMINA CLORHIDRATO 50MG)	132	0.036%	81.451%	B

632	SHAMPOO ACONDICIONADOR HYS SUAVE MANEJABLE - FRASCO X 375ML - P&G - (FUCSIA)	132	0.036%	81.488%	B
633	SHAMPOO SAVITAL ANTICASPA - FRASCO X 530 ML - UNILEVER - (CELESTE)	132	0.036%	81.524%	B
634	SOLUCION DE BUROW - FRASCO X 60 ML - FARMASUR	132	0.036%	81.561%	B
635	TALCO REXONA EFFICIENT ANTIBACTERIAL - FRASCO X 200 GR - UNILEVER	132	0.036%	81.597%	B
636	TOALLITAS HUMEDAS HELLO KITTY - TUINIES - BOLSA X 100 UND / 20106 - (C/TAPA)	132	0.036%	81.633%	B
637	TOALLITAS HUMEDAS NINET CLASICAS - BOLSA X 72 UND - PACK X 2 UND	132	0.036%	81.670%	B
638	VALPRAX 500 MG TABLETA - AC FARMA - CAJA X 100 UND / CONTROLADO	132	0.036%	81.706%	B
639	VITERNUM VITAMINADO - FRASCO X 150ML - ITF LABOMED	132	0.036%	81.742%	B
640	AGUA MINERAL GOTT - FRASCO X 625 ML - PAQUETE X 15 UND	120	0.033%	81.776%	B
641	ALBENTEL SUSPENSION - FRASCO X 20 ML - ELIFARMA - CAJA X 4 UND	120	0.033%	81.809%	B
642	APRONAX 550 MG TABLETA - BAYER - CAJA X 120 UND - (NAPROXENO SODICO 550 MG)	120	0.033%	81.842%	B
643	BELNATUR JABON DE GLICERINA BACTERIN X 90 GR - QUIBRIM SAC - (AZUL)	120	0.033%	81.875%	B
644	BEN GAY GEL - TUBO X 28G - MEDIFARMA - (SALICILATO DE METILO 15G+MENTOL 10G)	120	0.033%	81.908%	B
645	BENGUE GEL - TUBO X 30 GR - GENOMMALAB	120	0.033%	81.941%	B
646	BIOGAIA PROTECT 19MG/ML GOTAS - FRASCO X 5 ML - FARMINDUSTRIA	120	0.033%	81.974%	B
647	CIROCAINA 2% GEL (LIDOCAINA) - TUBO X 30 GR - JPS	120	0.033%	82.007%	B
648	CIRUELAX FORTE COMPRIMIDO - GARDEN HOUSE - CAJA X 100 UND	120	0.033%	82.040%	B
649	CLENBUVENT EXPECTORANTE SOL ORAL GOTAS - FRASCO X 15 ML - ELIFARMA	120	0.033%	82.073%	B
650	CLINCHECK 300 MG CAPSULA - BONAPHARM - CAJA X 50 UND - (CLINDAMICINA)	120	0.033%	82.106%	B
651	COLONIA PAW PATROL NIÑA SKYE - FRASCO X 140ML - GELATTI / 51788 - 225620	120	0.033%	82.139%	B
652	CREMA DENTAL COLGATE TRIPLE ACCION - TUBO X 100 ML - PACK X 2 UND	120	0.033%	82.172%	B
653	CREMA DENTAL KOLYNOS HERBAL - TUBO X 90 GR	120	0.033%	82.205%	B
654	DENCORUB GEL - TUBO X 25 GR - FARMINDUSTRIA	120	0.033%	82.238%	B
655	DENZPIL GEL - TUBO X 20G - CAFERMA	120	0.033%	82.271%	B
656	DESODORANTE ETIQUET CREMA NORMAL - TUBO X 36 GR (ROJO) - MEDIFARMA	120	0.033%	82.305%	B
657	DESODORANTE REXONA MEN INVISIBLE - SPRAY X 150 ML - UNILEVER	120	0.033%	82.338%	B
658	DEXALAB 4 MG TABLETA - LABOFAR - CAJA X 100 UND	120	0.033%	82.371%	B
659	DEXAMETASONA X 4 MG/1 ML INYECTABLE - FARMINDUSTRIA - CAJA X 100 UND	120	0.033%	82.404%	B
660	DIREFACOM TABLETA - FARMACOM - CAJA X 100 UND - (LOPERAMIDA 2MG)	120	0.033%	82.437%	B
661	ELECTRORAL ADVANCE FRUTAL - FRASCO X 1 L - MEDIFARMA - CAJA X 12 UND	120	0.033%	82.470%	B
662	ELIPRIM PEDIATRICO SUSP - FRASCO X 60 ML - ELIFARMA	120	0.033%	82.503%	B
663	ELITON CIP AP JARABE - FRASCO X 340 ML - ELIFARMA - (SUP VITAMINICO)	120	0.033%	82.536%	B
664	ENFAGROW PREMIUM PROMENTAL - LATA X 850GR - MEAD JOHNSON NUTRICION	120	0.033%	82.569%	B
665	ESOMEPRAZOL 20MG TABLETA DE LIB. RETARDADA - BONAPHARM - CAJA X 30 UND	120	0.033%	82.602%	B
666	EVALAX 17G POLVO SOLUCION ORAL - FRASCO X 250 GR - FARMAKONSUMA	120	0.033%	82.635%	B
667	FOS HEPAN FORTE CAPSULA BLANDA - CAFERMA - CAJA X 30 UND	120	0.033%	82.668%	B
668	GASEOVET MS - SUSPENSION ORAL 220 ML - MEDIFARMA - (MAGALDRATO 800MG+SIMETICONA 60MG)	120	0.033%	82.701%	B
669	GEL EGO ATTRACTION - POTE X 500 GR - UNILEVER - (TAPA NARANJA)	120	0.033%	82.734%	B
670	GLUCERNA VAINILLA LATA X 900 GR - ABBOT	120	0.033%	82.767%	B
671	HISOPOS - POTE X 150 UND - TUINIES / 22010	120	0.033%	82.800%	B
672	JABON NEKO EXTRA SUAVE - BARRA X 125 GR - J&J	120	0.033%	82.834%	B
673	JABON NEKO EXTRA SUAVE - BARRA X 75 GR - J&J	120	0.033%	82.867%	B
674	JABON PROTEX CARBON DETOX - BARRA X 75 GR - COLGATE	120	0.033%	82.900%	B
675	JERINGAS DESCARTABLES 3 CC - LAS AMERICAS - CAJA X 100 UND	120	0.033%	82.933%	B
676	LEBLON BLOQUEADOR ANTIOXIDANTE FPS 50 (ROJO) - TUBO X 90 GR - MAVER	120	0.033%	82.966%	B
677	LOSARTAN 50 MG TABLETA - IQ FARMA - CAJA X 60 UND	120	0.033%	82.999%	B
678	MICOTERBIN 1% CREMA X 20 GR - INTIPHARMA	120	0.033%	83.032%	B

679	NETAF 5MG/ML SUSPENSION ORAL / GOTAS - FRASCO X 20 ML - FARMINDUSTRIA	120	0.033%	83.065%	B
680	NEUMOPUL - FRASCO X 500 GR - WHH PHARMA	120	0.033%	83.098%	B
681	NORFLEX PLUS - FARMINDUSTRIA - CAJA X 10 UND	120	0.033%	83.131%	B
682	PALDOLOR EXTRA FORTE TABLETA - HERSIL - CAJA X 200 UND	120	0.033%	83.164%	B
683	PAÑALES BABYSEC RECIEN NACIDO - PAQUETE X 20 UND - PROTISA PERU	120	0.033%	83.197%	B
684	PAÑALES HUGGIES ACTIVESEC SUPER PACK PAQUETON TALLA XXG - PAQUETE X 62 - KIMBERLY CLARK PERU	120	0.033%	83.230%	B
685	PEDIASURE CHOCOLATE - LATA X 1600 GR - ABBOT	120	0.033%	83.263%	B
686	PHARMAPRED 20MG TABLETA - INTIPHARMA - CAJA X 100 UND - (PREDNISONA 20MG)	120	0.033%	83.296%	B
687	PRESERVATIVO PIEL RETARDANTE X 3 UND - APRO - CAJA X 24 UND	120	0.033%	83.329%	B
688	PRESTOBARBA GILLETTE DESECHABLE - P&G - PACK X 2 UND	120	0.033%	83.363%	B
689	PRESTOBARBA SCHICK XTREME 3 PIEL SENSIBLE (MEN) - EDGEWELL - TIRA X 12 UND	120	0.033%	83.396%	B
690	PROTECTORES DIARIOS NOSOTRAS DESODORANTE PH - PAQUETE X 5 UND - TIRA X 6 UND	120	0.033%	83.429%	B
691	REXIVIN FLEX TABLETA - SIEGFRIED - CAJA X 60 UND	120	0.033%	83.462%	B
692	SERTRALINA 50 MG TABLETA - AC FARMA - CAJA X 100 UND / CONTROLADO	120	0.033%	83.495%	B
693	SET DRAGON BALL Z CEPILLO + CREMA DENTAL - TUBO X 50G - GELATTI / 52285 - 225751 - (+ 2 AÑOS)	120	0.033%	83.528%	B
694	SUMAQ MUJER - FRASCO X 500 GR - WHH PHARMA - (SABOR AGUAJE)	120	0.033%	83.561%	B
695	SUTRAS-20 20 MG TABLETA - THEFAR - CAJA X 4 UND	120	0.033%	83.594%	B
696	TOALLITAS HUMEDAS BABY DR. ZAIMAN - MEDIFARMA - BOLSA X 25 UND	120	0.033%	83.627%	B
697	TOALLITAS HUMEDAS BABY DR. ZAIMAN - MEDIFARMA - BOLSA X 72 UND	120	0.033%	83.660%	B
698	TOALLITAS HUMEDAS BEBE - TUINIES - BOLSA X 80 UND / 22089	120	0.033%	83.693%	B
699	TOALLITAS HUMEDAS HUGGIES CUIDADO 4 EN 1 (ONE&DONE) - KIMBERLY CLARK PERU - BOLSA X 184 UND	120	0.033%	83.726%	B
700	TOALLITAS HUMEDAS REFILL PIOLIN Y SILVESTRE - TUINIES - BOLSA X 100 UND / 20108 -(C/TAPA)	120	0.033%	83.759%	B
701	ULTRA B CAPSULA - MEGA WE CARE - CAJA X 30 UND	120	0.033%	83.792%	B
702	VENTUSOL 5MG/ML SOLUC NEBULIZADORA - FRASCO X 15ML - FARMASUR	120	0.033%	83.825%	B
703	VOLFENAC 100MG TABLETA - BIOTECH - CAJA X 100 UND	120	0.033%	83.858%	B
704	VOLTAREN 1% EMULGEL X 30 GR - GSK	120	0.033%	83.892%	B
705	XENILER 10MG/ML SOLUCION ORAL / GOTAS - FRASCO X 15 ML - ROXFARMA - (CETIRIZINA)	120	0.033%	83.925%	B
706	ADAX FLU SUSP ORAL - FRASCO X 60ML - FARMINDUSTRIA / CONTROLADO	108	0.030%	83.954%	B
707	ALERGILAB 2.5MG/5ML JARABE - FRASCO X 60 ML - LABOFAR	108	0.030%	83.984%	B
708	ATORVASTATINA 40MG TABLETA RECUBIERTA - JPS - CAJA X 100 UND	108	0.030%	84.014%	B
709	BENCILPENICILINA BENZATINICA 1 200 00 IU VIAL - FARMASALUD - CAJA X 10 UND	108	0.030%	84.044%	B
710	BIBERON DE VIDRIO TRANSPARENTE B/ANCHA 5 ONZ /21502 - TUINIES	108	0.030%	84.073%	B
711	BISMUTOL 262 MG TABLETA MASTICABLE (SOBRES) - TEVA - CAJA X 80 UND	108	0.030%	84.103%	B
712	BONAFLOA 250MG 5000 MIO UFC SOBRE - BONAPHARM - CAJA X 10 UND	108	0.030%	84.133%	B
713	BRONCODEX COMPUESTO JARABE - FRASCO X 120 ML - MARKOS - (CLENBUTEROL+AMBROXOL)	108	0.030%	84.163%	B
714	CARAMELOS MULTIBIOTICOS PROPOLEO Y MIEL- SOBRE X 4 UND - FARMINDUSTRIA - CAJA X 5 UND	108	0.030%	84.192%	B
715	CLEARBLUE DIGITAL (CON INDICADOR DE SEMANAS) - P&G - CAJA X 1 UND	108	0.030%	84.222%	B
716	CODIPRONT CAPSULA - GRUNENTHAL - CAJA X 10 UND / CONTROLADO	108	0.030%	84.252%	B
717	CREMA ANTIMANCHAS CICATRICURE X 50 G - GENOMMALAB	108	0.030%	84.282%	B
718	CREMA NUTRIBELA 10 BIOKERATINA - POTE X 300 ML - QUALA - (MORADO)	108	0.030%	84.311%	B
719	CREMA NUTRIBELA 15 REPARACION INTENSIVA - POTE X 300 ML - QUALA - (DORADO)	108	0.030%	84.341%	B
720	DEGRALER JARABE FRASCO X 100 ML - BAGO	108	0.030%	84.371%	B
721	DESENFRIOL TABLETA - BAYER - CAJA X 24 UND	108	0.030%	84.401%	B
722	DESODORANTE AXE BS DARK TEMPT - SPRAY X 150 ML - UNILEVER	108	0.030%	84.430%	B
723	DESODORANTE REXONA MEN AP EXTRA COOL - SPRAY X 150ML - UNILEVER	108	0.030%	84.460%	B
724	DEXAFAR 4MG/1ML INYECTABLE - FARMINDUSTRIA - CAJA X 2 UND	108	0.030%	84.490%	B

725	DI PROFEKET 150 MG CAPSULA DE LIB. RETARDADA - CAFERMA - CAJA X 20 UND - (KETOPROFENO)	108	0.030%	84.520%	B
726	DOLALIVIO ANTIMIGRAÑA TABLETA RECUBIERTA - INTIPHARMA - CAJA X 100 UND - (PARACETAMOL+ AC ACETILSALICILIO+CAFEINA)	108	0.030%	84.550%	B
727	ENFAMIL 2 CON HIERRO X 375 GR	108	0.030%	84.579%	B
728	ENFAMIL PREMIUM 2 PRO-MENTAL X 850GR	108	0.030%	84.609%	B
729	EQUIPO DE VOLUTROL - BIO CARE - BOLSA X 5 UND	108	0.030%	84.639%	B
730	ESCALDEX CREMA - TUBO X 20 GR - HERSIL	108	0.030%	84.669%	B
731	FLUTOX SUSPENSION ORAL 17.7MG/5ML - FRASCO X 120 ML - ZAMBON	108	0.030%	84.698%	B
732	GEL CICATRICURE - SACHET X 8 GR - GENOMMALAB - CAJA X 12 UND	108	0.030%	84.728%	B
733	GEL CICATRICURE (MORADA) X 60 G - GENOMMALAB	108	0.030%	84.758%	B
734	GERIALAB GOLD FORMULA MEJORADA - LATA X 900 GR - LSF	108	0.030%	84.788%	B
735	JABON ASEPXIA PIÑA EXFOLIANTE - BARRA X 100 GR - GENOMMALAB	108	0.030%	84.817%	B
736	JABON FLORESTA GLICERINA LECHUGA - BARRA X 100G - PORTUGAL - (VERDE)	108	0.030%	84.847%	B
737	JABON JOHNSON CREMOSO ORIGINAL - BARRA X 110 GR - J&J - (BLANCO)	108	0.030%	84.877%	B
738	JABON MONCLER NUTRI-CARE MORADO - BARRA X 145 G - CALA	108	0.030%	84.907%	B
739	JABON MONCLER RADIANTE ROSADO - BARRA X 145 G - CALA	108	0.030%	84.936%	B
740	JABON NEKO FRESH - BARRA X 125 GR - J&J	108	0.030%	84.966%	B
741	MOFLAMET 0.1% CREMA - TUBO X 15 GR - ROXFARMA - (MOMETASONA)	108	0.030%	84.996%	B
742	MORDEDOR REFRIGERANTE CABALLITO - TUINIES / 22324	108	0.030%	85.026%	B
743	NAN 3 CRECIMIENTO - LATA X 800GR - NESTLE	108	0.030%	85.055%	B
744	NAN EXPERT PRO SIN LACTOSA - LATA X 400GR - NESTLE	108	0.030%	85.085%	B
745	NAN OPTIPRO HMO 3 - LATA X 800GR - NESTLE	108	0.030%	85.115%	B
746	NATUFLAM SPRAY BUCAL - FRASCO X 30ML - BONAPHARM - (+6 AÑOS - C/ EXTRACTO DE ERYSIMUM Y CALENDULA)	108	0.030%	85.145%	B
747	NEUROBION DC 10000 AMPOLLA - P&G - CAJA X 3 UND	108	0.030%	85.174%	B
748	NIDO ETAPA 3 (VERDE) - LATA X 1600GR - NESTLE	108	0.030%	85.204%	B
749	OXIDO DE ZINC X 50G - DIREMASA - CAJA X 1 UND	108	0.030%	85.234%	B
750	PANADOL EFERVESCENTE TABLETA/SOBRE - GSK - CAJA X 24 UND	108	0.030%	85.264%	B
751	PAÑALES HUGGIES ACTIVESEC RN CONFORT INDIVIDUAL TALLA P - PAQUETE X 42 UND - KIMBERLY CLARK PERU	108	0.030%	85.293%	B
752	PAÑALES HUGGIES TRIPLE PROTECCION TALLA XXG - PAQUETE X 36 UND - KIMBERLY CLARK PERU	108	0.030%	85.323%	B
753	PYRIDUM-X FORTE X 200 MG TABLETA - HERSIL - CAJA X 100 UND	108	0.030%	85.353%	B
754	SHAMPOO ACONDICIONADOR HYS LIMPIEZA RENOVADORA - FRASCO X 375ML - P&G - (AZUL)	108	0.030%	85.383%	B
755	SHAMPOO HYS ALIVIO REFRESCANTE EUCALIPTO - FRASCO X 375ML - P&G	108	0.030%	85.412%	B
756	TETINA ANATOMICA SILICONA #3 (FLUJO CONTINUO) - TUINIES / 22103	108	0.030%	85.442%	B
757	TETINA DE SILICONA NINET TALLA M (4-8 FLUJO MEDIO) - CAJA X 1 UND	108	0.030%	85.472%	B
758	TOALLAS HIGIENICAS LADYSOFT NORMAL CON ALAS - PAQUETE X 42 UND	108	0.030%	85.502%	B
759	TOALLAS HIGIENICAS NOSOTRAS BUENAS NOCHES / NOCTURNA - PAQUETE X 24 UND - (ECONO PACK)	108	0.030%	85.531%	B
760	TONIKON JARABE - FRASCO X 345 ML - HERSIL	108	0.030%	85.561%	B
761	UROPOL FORTE TABLETA - HERSIL - CAJA X 100 UND - (FENAZOPIRIDINA CLORHIDRATO 200MG)	108	0.030%	85.591%	B
762	ACNOMEL CREMA - TUBO X 30 ML - MEDIFARMA	96	0.026%	85.617%	B
763	ALERGICAL NEO GOTAS - FRASCO X 15 ML - HERSIL	96	0.026%	85.644%	B
764	AMITRIPTILINA 25 MG TABLETA - IQ FARMA - CAJA X 100 UND / CONTROLADO	96	0.026%	85.670%	B
765	ANULETTE X 21 - GRUNENTHAL / ANTICONCEPTIVO - (LEVONORGESTREL)	96	0.026%	85.697%	B
766	ATORVASTATINA 10MG TABLETA RECUBIERTA - PORTUGAL - CAJA X 100 UND	96	0.026%	85.723%	B
767	BENGUE GEL - TUBO X 60GR - GENOMMALAB	96	0.026%	85.750%	B
768	BIBERON NINET SESAMO AZUL MONSTER X 12 OZ - (C/CUELLO ESTANDAR)	96	0.026%	85.776%	B
769	BISOLVON ADULTO 8MG/5ML - JARABE X 120 ML - SANOFI	96	0.026%	85.803%	B
770	BRONCO MEDIMOX 250MG/5ML SUSPENSION - FRASCO X 60ML - MEDIFARMA	96	0.026%	85.829%	B
771	CALCIO + MAGNESIO + ZINC TABLETA - FARMACOM - CAJA X 100 UND	96	0.026%	85.856%	B
772	CALOSTRO LAB - POTE X 500 GR - LSF / 2054	96	0.026%	85.882%	B

773	CEFTRIAJONA X 1 G INYECTABLE - OQ CORP - CAJA X 10 UND	96	0.026%	85.908%	B
774	CEPILLO VITIS ORTHODONTIC - DENTAID	96	0.026%	85.935%	B
775	CHUPON CON PROTECTOR SAPITO - TUINIES / 22637	96	0.026%	85.961%	B
776	CIPRONOR 0.2% - FRASCO X 100ML / SOLUCION PARA PERFUSION - NORDIC PHARMACEUTICAL - (CIPROFLOXACINO 200MG/100ML)	96	0.026%	85.988%	B
777	CLINDAMICINA 300 MG CÁPSULA - PORTUGAL - CAJA X 100 UND	96	0.026%	86.014%	B
778	CREMA DENTAL COLGATE LUMINOUS WHITE BRILLIANT - TUBO X 125 ML	96	0.026%	86.041%	B
779	DESODORANTE AXE BS APOLLO - SPRAY X 150 ML - UNILEVER	96	0.026%	86.067%	B
780	DESODORANTE REXONA MEN AP V8 - BARRA X 50 GR - UNILEVER - (AMARILLO)	96	0.026%	86.094%	B
781	DICLOFENACO 100 MG TABLETA - PORTUGAL - CAJA X 100 UND	96	0.026%	86.120%	B
782	DOBESILATO DE CALCIO 500MG CAPSULA - LABOGEN - CAJA X 100 UND	96	0.026%	86.146%	B
783	DOLO QUIMAGESICO SR 100MG TABLETA - FARMINDUSTRIA - CAJA X 10 UND	96	0.026%	86.173%	B
784	DR FLU CAPSULA - DROPEAC - CAJA X 100 UND	96	0.026%	86.199%	B
785	ENFAGROW PREMIUM PROMENTAL CONFORT 2 - LATA X 800GR - MEAD JOHNSON NUTRICION	96	0.026%	86.226%	B
786	ESPUMA DE BAÑO BURBUJAS 3D FROZEN - FRASCO X 300 ML - GELATTI / 52017 - 225639	96	0.026%	86.252%	B
787	ESTUCHE BEAUTY GRANDE SET MINNIE - GELATTI / 52532 - 225859	96	0.026%	86.279%	B
788	FLORATIL 250 MG CAPSULA - AXON PHARMA - CAJA X 10 UND	96	0.026%	86.305%	B
789	GASEOVET GOTAS 80 MG/ML - FRASCO X 15 ML - MEDIFARMA - (SIMETICONA)	96	0.026%	86.332%	B
790	GRAVOL 12.5MG/ML SOLUCION - FRASCO X 10 ML - MEDIFARMA	96	0.026%	86.358%	B
791	JABON ASEPXIA CARBON DETOX - BARRA X 100 GR - GENOMMALAB - PAQUETE X 6 UND - (EFECTO PURIFICANTE)	96	0.026%	86.385%	B
792	JABON DOVE MICELAR ANTI STRESS - BARRA X 90 GR - UNILEVER	96	0.026%	86.411%	B
793	JABON PROTEX CARBON DETOX - BARRA X 110 GR - COLGATE	96	0.026%	86.437%	B
794	KETESSE 50MG/2ML AMPOLLA - MENARINI - CAJA X 5 UND	96	0.026%	86.464%	B
795	LEBLON BLOQUEADOR BABY KIDS FPS 50 (AMARILLO) - TUBO X 190 GR - MAVER - (+6 MESES)	96	0.026%	86.490%	B
796	LEVOZINE 750 TABLETA RECUBIERTA - INTIPHARMA - CAJA X 10 UND - (LEVOFLOZACINO 750MG)	96	0.026%	86.517%	B
797	LINDIOL 1 TABLETA X 1 UND - MARKOS - CAJA X 20 UND	96	0.026%	86.543%	B
798	MUCOTRIM PLUS JARABE - FRASCO X 120 ML - ROXFARMA - (SALBUTAMOL+AMBROXOL 2MG+7.5MG/5ML)	96	0.026%	86.570%	B
799	NEO SILENAI PEDIATRICO JARABE - FRASCO X 120 ML - ELIFARMA	96	0.026%	86.596%	B
800	NITAZINE SUSPENSION ORAL - FRASCO X 60 ML - INTIPHARMA	96	0.026%	86.623%	B
801	NONPIRON FRESA SUSPENSION ORAL - FRASCO X 60 ML - ELIFARMA - (IBUPROFENO 100MG/5ML)	96	0.026%	86.649%	B
802	PACK CREMA DENTAL DENTO HERBAL - TUBO X 180 GR + CEPILLO - INTRADEVCO	96	0.026%	86.675%	B
803	PARACETAMOL 500 MG TABLETA - FARMASALUD - CAJA X 100 UND	96	0.026%	86.702%	B
804	PARDIL SUSPENSION - FRASCO X 60ML - PHARMED	96	0.026%	86.728%	B
805	PRESERVATIVO PIEL FANTASIA FRESA X 3 UND - APRO - CAJA X 24 UND	96	0.026%	86.755%	B
806	PRESERVATIVO PIEL SENSITIVO X 3 UND - APRO - CAJA X 24 UND	96	0.026%	86.781%	B
807	RAPILER 2.2MG/5ML JARABE - FRASCO X 60 ML - TEVA	96	0.026%	86.808%	B
808	REDOXITOS TOTAL - BOLSA X 5 GOMITAS - BAYER - CAJA X 10 BOLSAS - (VIT C+D+ZINC)	96	0.026%	86.834%	B
809	REPRIMAN 500 MG COMPRIMIDO - QUILAB - CAJA X 100 UND	96	0.026%	86.861%	B
810	SET BEAUTY BLISTER UNITARIO VARIADO - GELATTI / 52505 - 225845 - (ESMALTE+ 2 ANILLOS)	96	0.026%	86.887%	B
811	SET FROZEN - GELATTI / 52385 - 225801 - (PERFUME + PULSERAS)	96	0.026%	86.914%	B
812	SET HOT WHEELS CEPILLO + CREMA DENTAL + PORTA CEPILLO - GELATTI / 52617 - 225886	96	0.026%	86.940%	B
813	SET LOL CEPILLO + CREMA DENTAL + PORTA CEPILLO - GELATTI / 52619 - 225885	96	0.026%	86.966%	B
814	SET PAW PATROL CEPILLO + CREMA DENTAL + PORTA CEPILLO - GELATTI / 52613 - 225887	96	0.026%	86.993%	B
815	SET PAW PATROL SKYE CEPILLO + CREMA DENTAL + PORTA CEPILLO - GELATTI / 52618 - 225884	96	0.026%	87.019%	B
816	SET UNICORNIO CEPILLO + CREMA DENTAL + BOTELLA - GELATTI / 52625 - 225888	96	0.026%	87.046%	B
817	SET UNICORNIO CEPILLO + CREMA DENTAL + PORTA CEPILLO - GELATTI / 52620- 225883	96	0.026%	87.072%	B

818	SHAMPOO SAVITAL SABILA Y PALTA - FRASCO X 530 ML - UNILEVER - (VERDE)	96	0.026%	87.099%	B
819	SHAMPOO TIO NACHO ANTICAIDA ACLARANTE NATURAL - SACHET X 18 ML - GENOMMALAB - TIRA X 10 UND	96	0.026%	87.125%	B
820	SULFATO FERROSO 300MG TABLETA - PORTUGAL - CAJA X 100 UND	96	0.026%	87.152%	B
821	SULPHYTRIM FORTE TABLETA - INTIPHARMA - CAJA X 100 UND - (SULFAMETOXAZOL 800MG+TRIMETOPRIMA 160MG)	96	0.026%	87.178%	B
822	TALCO BABY DR ZAIDMAN (ALMIDON DE MAIZ) - FRASCO X 200 GR - MEDIFARMA	96	0.026%	87.204%	B
823	TALCO REXONA EFFICIENT ANTIBACTERIAL FCO X 200 GR + TALCO EFFICIENT ANTIBACTERIAL X 60 GR - UNILEVER	96	0.026%	87.231%	B
824	TINTE IGORA VITAL MINI KIT 3-0 CASTAÑO OSCURO X 50ML - SCHWARZKOPF	96	0.026%	87.257%	B
825	TOALLAS HIGIENICAS NOSOTRAS INVISIBLE CLASICA - PAQUETE X 10 UND - (AJUSTE SEGURO)	96	0.026%	87.284%	B
826	TOALLITAS HUMEDAS NINET SUAVE CUIDADO PAW PATROL - BOLSA X 64 UND	96	0.026%	87.310%	B
827	VALPRAX 250 MG/5ML JARABE - FRASCO X 120 ML - AC FARMA / CONTROLADO	96	0.026%	87.337%	B
828	ZALDIAR COMPRIMIDO RECUBIERTO - GRUNENTHAL - CAJA X 60 UND - CONTROLADO	96	0.026%	87.363%	B
829	ZOLIDONE FORTE 50MG/5ML - JARABE - FRASCO X 120 ML - LABOFAR	96	0.026%	87.390%	B
830	ACI BASIC SUSPENSION - FRASCO X 220 ML - TEVA - (MAGALDRATO+SIMETICONA)	84	0.023%	87.413%	B
831	ALLIVIA X 550MG TABLETA - GENOMMALAB - CAJA X 100 UND	84	0.023%	87.436%	B
832	ANEMIUS 50MG/ML SOLUCION ORAL / GOTAS - FRASCO X 20ML - SIEGFRIED - (HIERRO POLIMALTOSADO)	84	0.023%	87.459%	B
833	BIBERON DE VIDRIO TERMORRESISTENTE C/PROTECTOR DE SILICONA 8 ONZ /22532 - TUINIES	84	0.023%	87.482%	B
834	BIBERON NINET C/AGARRADERA CILINDRICO (AMARILLO) X 9 OZ	84	0.023%	87.505%	B
835	BIBERON NINET C/AGARRADERA CILINDRICO (AZUL) X 9 OZ	84	0.023%	87.529%	B
836	CELECOXIB 200 MG CAPSULA - PORTUGAL - CAJA X 100 UND	84	0.023%	87.552%	B
837	CEPILLO VITIS JUNIOR - DENTAID	84	0.023%	87.575%	B
838	CHUPON CON PROTECTOR DRAGON - TUINIES / 22638	84	0.023%	87.598%	B
839	CIRUELAX JALEA NF X 150 GR - GARDEN HOUSE	84	0.023%	87.621%	B
840	CLINDESS DUO OVULOS - MEDIFARMA - CAJA X 7 UND	84	0.023%	87.644%	B
841	CLOTRIMAZOL 500 MG TABLETA VAGINAL - INDUQUIMICA - CAJA X 50 UND	84	0.023%	87.667%	B
842	CREMA DENTAL KIDS PEPPA PIG - TUBO X 50G - TUINIES / 26150	84	0.023%	87.691%	B
843	CREMA TEATRICAL FACIAL HUMECTANTE - FRASCO X 200 G - GENOMMALAB - (CELESTE)	84	0.023%	87.714%	B
844	DEPO PROVERA 150MG/ML INYECTABLE - PFIZER - CAJA X 1 UND - (MEDROXIPROGESTERONA)	84	0.023%	87.737%	B
845	DESODORANTE AXE BS BLACK NIGTH - SPRAY X 150 ML - UNILEVER	84	0.023%	87.760%	B
846	DESODORANTE AXE BS COLLISION - SPRAY X 150 ML - UNILEVER	84	0.023%	87.783%	B
847	DESODORANTE AXE BS GOLD VANILLA - SPRAY X 150 ML - UNILEVER	84	0.023%	87.806%	B
848	DESODORANTE AXE BS ICE CHILL - SPRAY X 150 ML - UNILEVER	84	0.023%	87.829%	B
849	DESODORANTE AXE BS MUSK - SPRAY X 150 ML - UNILEVER	84	0.023%	87.853%	B
850	DESODORANTE DOVE CLEAR TONE - SPRAY X 150ML - UNILEVER - (TONO UNIFORME)	84	0.023%	87.876%	B
851	DESODORANTE ETIQUET CREMA MEN - TUBO X 36 GR (AZUL) - MEDIFARMA	84	0.023%	87.899%	B
852	DESODORANTE REXONA MEN AP CLINICAL - BARRA X 48 GR - UNILEVER	84	0.023%	87.922%	B
853	DOLALIVIO COLIK TABLETA RECUBIERTA - INTIPHARMA - CAJA X 100 UND - (PARACETAMOL 500MG+ HIOSCINA 10MG)	84	0.023%	87.945%	B
854	DOLOMES FEM TABLETA RECUBIERTA - INTIPHARMA - CAJA X 100 UND - (NAPROXENO SODICO 275 MG)	84	0.023%	87.968%	B
855	ENFAGROW PREMIUM PROMENTAL VAINILLA - LATA X 850GR - MEAD JOHNSON NUTRICION	84	0.023%	87.991%	B
856	ENFAMIL PREMIUM 1 PRO-MENTAL X 850GR	84	0.023%	88.015%	B
857	ESTUCHE BEAUTY CHICO SET UNICORNIO - 3 PIEZAS - GELATTI / 52504 - 225841 - (BRILLO LABIAL + ESMALTE + MONEDERO)	84	0.023%	88.038%	B
858	ETORIGLOB 120MG TABLETA - QM PHARMA - CAJA X 30 UND - (ETORICOXIB)	84	0.023%	88.061%	B
859	EVACUOL ENEMA REGULAR - FRASCO X 130 ML - MEDIFARMA	84	0.023%	88.084%	B
860	FERANIN FORTE 50MG/ML SOLUCIÓN ORAL GOTAS - FRASCO X 20 ML - QUILAB	84	0.023%	88.107%	B
861	FLATUZYM ADVANCE CAPSULA - IQ FARMA - CAJA X 100 UND	84	0.023%	88.130%	B
862	FLORBACT Z CAPSULA - THEFAR - CAJA X 10 UND	84	0.023%	88.153%	B

863	FLUIMAX 100MG/5ML SOLUCION ORAL - FRASCO X 120 ML - ELIFARMA	84	0.023%	88.177%	B
864	GASEOVET FORTE GOTAS FRESA - FRASCO X 15 ML - MEDIFARMA - (SIMETICONA)	84	0.023%	88.200%	B
865	GENOGEL BIO - FRASCO X 500 GR - WHH PHARMA / (SABOR FRUTOS ROJOS)	84	0.023%	88.223%	B
866	GRAVOL 15MG/5ML JARABE - FRASCO X 60 ML - MEDIFARMA	84	0.023%	88.246%	B
867	HEDRALIV SOLUCION ORAL - FRASCO X 100 ML - INTIPHARMA - (HEDERA HELIX 35MG/5ML)	84	0.023%	88.269%	B
868	HEPABIONTA 2 ML SOLUCION INYECTABLE - MERCK - CAJA X 3 UND - (VIT 6-12 + NICOTINAMIDA+DEXPANTEROL)	84	0.023%	88.292%	B
869	IBANCHECK 150 MG CAPSULA - BONAPHARM - CAJA X 30 UND - (PREGABALINA)	84	0.023%	88.315%	B
870	JABON & MASCARILLA BIOCLEAN ARCILLA EXFOLIANTE - BARRA X 120G - GOOD BRANDS	84	0.023%	88.339%	B
871	JABON DOVE ORIGINAL - BARRA X 90 GR - UNILEVER - (BLANCO)	84	0.023%	88.362%	B
872	JABON DOVE REVIGORIZANTE - BARRA X 90 GR - UNILEVER	84	0.023%	88.385%	B
873	JABON JOHNSON ANTES DE DORMIR / BEDTIME - BARRA X 75 GR - J&J	84	0.023%	88.408%	B
874	JABON LIQUIDO BABY YODA 3D - FRASCO X 500 ML - GELATTI / 3340363 - 225761	84	0.023%	88.431%	B
875	JABON LIQUIDO PAW PATROL - FRASCO X 350 ML - GELATTI / 52324 - 225759	84	0.023%	88.454%	B
876	JABON LIQUIDO PAW PATROL SKYE NIÑA - FRASCO X 350 ML - GELATTI / 51623 - 225716	84	0.023%	88.477%	B
877	JABON LIQUIDO TERSSA CEREZA & GRANADA - FRASCO X 500 ML - LAS AMERICAS - (ROJO)	84	0.023%	88.501%	B
878	JABON NINET DE GLICERINA X 90 GR - PACK X 3 UND	84	0.023%	88.524%	B
879	LAB SURE ADVANCE SIN MALTODEXTRINA - POTE X 900 GR - LSF / 1867	84	0.023%	88.547%	B
880	LAB SURE KIDS S/MALTODEXTRINA - LATA X 900 GR - LSF / 12419	84	0.023%	88.570%	B
881	LEVOCEFAR SOLUCION ORAL - FRASCO X 60 ML - FARMASUR	84	0.023%	88.593%	B
882	LEVOGLOB 750 MG TABLETA - QM PHARMA - CAJA X 10 UND	84	0.023%	88.616%	B
883	LOSAREN 50 MG TABLETA RECUBIERTA - BONAPHARM - CAJA X 30 UND - (LOSARTAN)	84	0.023%	88.639%	B
884	LUBRICANTE PIEL SEX & LUB - SACHET X 8 GR - CAJA X 50 UND	84	0.023%	88.663%	B
885	MOCO DE GORILA PUNK X 270 GR (AMARILLO) - NATTURA LABS	84	0.023%	88.686%	B
886	MOCO DE GORILA SPORT X 270 GR (MORADO) - NATTURA LABS	84	0.023%	88.709%	B
887	MUCOSOLVAN COMPOSITUM ADULTO 30MG/5ML JARABE - FRASCO X 120 ML - SANOFI	84	0.023%	88.732%	B
888	NONPIRON PLATANO SUSPENSION ORAL - FRASCO X 60 ML - ELIFARMA - (IBUPROFENO 100MG/5ML)	84	0.023%	88.755%	B
889	NUCLEO CMP FORTE CAPSULA - FERRER - CAJA X 20 UND	84	0.023%	88.778%	B
890	PAÑALES BABYSEC PREMIUN SUPER PACK AHORRO TALLA P - PAQUETE X 62 UND - PROTISA PERU	84	0.023%	88.801%	B
891	PARIS 5 MG TABLETA RECUBIERTA - BONAPHARM - CAJA X 28 UND - (TADALAFILO)	84	0.023%	88.825%	B
892	PEDIASURE TRIPLESURE CHOCOLATE - LATA X 400 GR - ABBOT	84	0.023%	88.848%	B
893	PHARMAPRED 50MG TABLETA - INTIPHARMA - CAJA X 100 UND - (PREDNISONA 50MG)	84	0.023%	88.871%	B
894	PLIDAN COMPUESTO COMPRIMIDO RECUBIERTO - MEGALABS - CAJA X 100 UND	84	0.023%	88.894%	B
895	PRESERVATIVO PIEL CLASICO X 3 UND - APRO - CAJA X 24 UND	84	0.023%	88.917%	B
896	PROTEVIT KIDS - FRASCO X 500 GR - WHH PHARMA - (SABOR VAINILLA)	84	0.023%	88.940%	B
897	RISPERIDONA 2MG TABLETA - TEVA - CAJA X 20 UND	84	0.023%	88.963%	B
898	S-26 GOLD ALULA 1 LATA X 400GR - ASPEN PERU	84	0.023%	88.987%	B
899	SET BEAUTY BLISTER BRILLO LABIAL LOL - GELATTI - PACK X 3 UND / 52272 - 225758	84	0.023%	89.010%	B
900	SET BEAUTY BLISTER MEDIANO SET MIX NIÑA - 3 PIEZAS - GELATTI / 52153 - 225617 - (BRILLO LABIAL+ 2 ESMALTES + STICKERS)	84	0.023%	89.033%	B
901	SET DENTAL DRAGON BALL Z - 3 PIEZAS - GELATTI / 52284 - 225749 - (CARTUCHERA + CREMA DENTAL - TUBO X 50GR + CEPILLO)	84	0.023%	89.056%	B
902	SET PAW PATROL CEPILLO + CREMA DENTAL - TUBO X 50G - GELATTI / 52108 - 225670	84	0.023%	89.079%	B
903	SHAMPOO 2 EN 1 BARBIE - FRASCO X 250 ML - GELATTI / 52451 - 225830	84	0.023%	89.102%	B
904	SHAMPOO AMMENS AVENA - FRASCO X 100 ML - PERUFARMA	84	0.023%	89.125%	B
905	SHAMPOO HYS PURIFICACION CAPILAR C/CARBON ACTIVADO - FRASCO X 375ML - P&G	84	0.023%	89.149%	B

906	SHAMPOO TIO NACHO ALOE VERA ANTIDAÑO- FRASCO X 415 ML - GENOMMALAB - (VERDE)	84	0.023%	89.172%	B
907	SHAMPOO TIO NACHO HERBOLARIA MILENARIA - FRASCO X 415 ML - GENOMMALAB - (VERDE OSCURO)	84	0.023%	89.195%	B
908	SHAMPOO TIO NACHO HERBOLARIA MILENARIA - SACHET X 18 ML - GENOMMALAB - TIRA X 10 UND	84	0.023%	89.218%	B
909	SIMILAC 1 PRO SENSITIVE X 850 GR - ABBOT	84	0.023%	89.241%	B
910	SINFLEMAX COMPUESTO ADULTO 15MG/5ML - JARABE X 120 ML - LABOFAR	84	0.023%	89.264%	B
911	SINFLEMAX COMPUESTO PEDIATRICO - JARABE X 120 ML - LABOFAR	84	0.023%	89.287%	B
912	SUPRADYN GRAGEA - BAYER - CAJA X 30 UND - (VIT+MINERALES)	84	0.023%	89.311%	B
913	TOALLAS HIGIENICAS NOSOTRAS NATURAL INVISIBLE TELA - PAQUETE X 30 UND	84	0.023%	89.334%	B
914	VAGISTEN OVULOS - AC FARMA - CAJA X 10 UND	84	0.023%	89.357%	B
915	VALSARTAN 80 MG TABLETA - AC FARMA - CAJA X 30 UND	84	0.023%	89.380%	B
916	VICK BABY BALM - POTE X 50 GR - P&G	84	0.023%	89.403%	B
917	AB MOKS SUSPENSION - FRASCO X 105 ML - MEDIFARMA - (AMOXICILINA 250MG+AMBROXOL CLORIHIDRATO 15MG)	72	0.020%	89.423%	B
918	ACIDO ALENDRONICO 70MG TABLETA - INDUQUIMICA - CAJA X 4 UND	72	0.020%	89.443%	B
919	ALERGIZINA D TABLETA DE LIBERACION PROLONGADA - INTIPHARMA - CAJA X 100 UND	72	0.020%	89.463%	B
920	ALLERICOM TABLETA - FARMACOM - CAJA X 100 UND - (CETERIZINA 10 MG)	72	0.020%	89.483%	B
921	AMIKANEN 1G/4ML AMPOLLA - OTARVASQ - CAJA X 1 UND	72	0.020%	89.502%	B
922	AMLODIPINO X 5 MG TABLETA RECUBIERTA - FARMINDUSTRIA - CAJA X 100 UND	72	0.020%	89.522%	B
923	ASCORBIC C SOLUCIÓN INYECTABLE - FRASCO 250MG/ML - PERU LAB	72	0.020%	89.542%	B
924	BANES FORTE 200MG/5ML SUSPENSION ORAL - FRASCO X 60 ML - INDUFAR CISA	72	0.020%	89.562%	B
925	BEPANTHEN CREMA X 100 GR - BAYER	72	0.020%	89.582%	B
926	BIBERON ANTICOLICO DECORADO C/ASAS 10 ONZ /23608 - TUINIES	72	0.020%	89.602%	B
927	BIBERON DE VIDRIO TAPA RESISTENTE DECORADO 8 ONZ - TUINIES /21510	72	0.020%	89.621%	B
928	BIBERON NINET C/AGARRADERA CILINDRICO (ROSA) X 9 OZ	72	0.020%	89.641%	B
929	BIBERON NINET SESAMO B/A LILA BABY X 12 OZ	72	0.020%	89.661%	B
930	BIBERON VIDRIO TERMO RESISTENTE 4 ONZ - TUINIES / 21504	72	0.020%	89.681%	B
931	BISOPROLOL 5 MG TABLETA - AC FARMA - CAJA X 100 UND	72	0.020%	89.701%	B
932	BLISTER CEPILLO DENTAL HOT WHEELS X 2 UND - GELATTI / 52310- 225882	72	0.020%	89.721%	B
933	BRONCOLAB-E JARABE - FRASCO X 120 ML - LABOFAR - (GUAIFENESINA 100MG + DEXTROMETORFANO 5MG)	72	0.020%	89.740%	B
934	CARTILAB COLAGENO HIDROLIZADO C/CARTILAGO DE TIBURON Y CAMU CAMU - POTE X 500 GR - LSF / 1342 / (SABOR NARANJA)	72	0.020%	89.760%	B
935	CATETER I.V. 22 X 1 - IQ MEDIC - CAJA X 50 UND	72	0.020%	89.780%	B
936	CATETER I.V. 24 X 3/4 - IQ MEDIC - CAJA X 50 UND	72	0.020%	89.800%	B
937	CEFABRONCOL 500 MG + 30 MG CAPSULA - MEDIFARMA - CAJA X 60 UND	72	0.020%	89.820%	B
938	CETAXEL IM 1000 INYECTABLE - MEDIFARMA - CAJA X 1 UND - (CEFTRIAJONA 1G)	72	0.020%	89.840%	B
939	CHUPON CON PROTECTOR BORDE SUAVE /22209 - TUINIES	72	0.020%	89.859%	B
940	CINTA QUIRURGICA MICROPOR (COLOR PIEL) 12MMX3M - NEXCARE - BOLSA X 1 UND	72	0.020%	89.879%	B
941	CINTA QUIRURGICA TRANSPOR (TRANSPARENTE) 12MMX3M - NEXCARE - BOLSA X 1 UND	72	0.020%	89.899%	B
942	CIPROFLOXACINO 500 MG TABLETA RECUBIERTA - INDUQUIMICA - CAJA X 100 UND	72	0.020%	89.919%	B
943	CLORURO DE SODIO 9% - SOLUCION INYECTABLE - FRASCO X 1000 ML - MEDIFARMA - CAJA X 12 UND	72	0.020%	89.939%	B
944	COLAG LAB COLAGENO HIDROLIZADO C/FRUTOS ROJOS - SACHET - LSF - CAJA X 30 UND / 12384 / (CALCIO-MAGNESIO-ZINC+VITAMINAS)	72	0.020%	89.959%	B
945	COLAG LAB COLAGENO HIDROLIZADO C/CALCIO Y MAGNESIO - POTE X 500 GR - LSF / 2639	72	0.020%	89.979%	B
946	COLAG LAB COLAGENO HIDROLIZADO C/CAMU CAMU - POTE X 350 GR - LSF / 1280	72	0.020%	89.998%	B
947	CREMA DENTAL FAMILY DOCTOR ACTION WHITENING - TUB X 120 GR / 13503	72	0.020%	90.018%	B
948	CREMA DENTAL ORAL B COMPLETE MENTA REFRESCANTE 4 EN 1 - TUBO X 50 ML - P&G	72	0.020%	90.038%	B
949	CREMA DENTAL SENSODYNE RAPIDO ALIVIO - TUBO X 100 GR - GSK	72	0.020%	90.058%	B

950	CREMA DENTAL SENSODYNE REPARA Y PROTEGE - TUBO X 100 GR - GSK	72	0.020%	90.078%	B
951	CREMA DENTAL VITIS ALOE VERA X 100 ML - DENTAID	72	0.020%	90.098%	B
952	CREMA DENTAL VITIS ORTHODONTIC X 100 ML - DENTAID	72	0.020%	90.117%	B
953	CREMA NUTRIBELA 15 CELULAS MADRE - CONTROL CAIDA - POTE X 300 ML - QUALA	72	0.020%	90.137%	B
954	CREMA TEATRICAL FACIAL HUMECTANTE - FRASCO X 100 G - GENOMMALAB - (CELESTE)	72	0.020%	90.157%	B
955	DEQUAZOL ORAL TABLETA - MEDIFARMA - CAJA X 20 UND - (METRONIDAZOL 500MG)	72	0.020%	90.177%	B
956	DESLOVA 5 TABLETA - THEFAR - CAJA X 30 UND	72	0.020%	90.197%	B
957	DESODORANTE AXE AP FREE STYLE - SPRAY X 150 ML - UNILEVER	72	0.020%	90.217%	B
958	DESODORANTE ETIQUET CREMA MEN - TUBO X 75 GR (AZUL) - MEDIFARMA	72	0.020%	90.236%	B
959	DESODORANTE LADY SPEED STICK 24/7 PRO 5 - SPRAY X 150 ML - UNILEVER - PACK X 2 UND - (MORADO)	72	0.020%	90.256%	B
960	DESODORANTE NIVEA DEEP BLACK CARBON - ROLL ON X 50 ML - UNILEVER	72	0.020%	90.276%	B
961	DESODORANTE NIVEA MEN BLACK&WHITE ORIGINAL POW - ROLL ON X 50 ML - UNILEVER	72	0.020%	90.296%	B
962	DESODORANTE NIVEA MEN PROTECCION Y CUIDADO - ROLL ON X 50 ML - UNILEVER	72	0.020%	90.316%	B
963	DESODORANTE REXONA WOMAN ACTIVE EMOTION - BARRA X 50 GR - UNILEVER - (MORADO)	72	0.020%	90.336%	B
964	DESODORANTE REXONA WOMAN ACTIVE EMOTION - SPRAY X 150 ML - UNILEVER	72	0.020%	90.355%	B
965	DIBROLAX 5MG TABLETA - FARMINDUSTRIA - CAJA X 10 UND	72	0.020%	90.375%	B
966	DOLOFARMALAN 75MG/3ML - INYECTABLE IM - MEDIFARMA - CAJA X 5 UND	72	0.020%	90.395%	B
967	ELECTRORAL NF SABOR HIERBA LUISA - FRASCO X 1 L - MEDIFARMA - CAJA X 12 UND	72	0.020%	90.415%	B
968	ENFAGROW PREMIUM PROMENTAL PRE ESCOLAR - LATA X 1100GR - MEAD JOHNSON NUTRICION	72	0.020%	90.435%	B
969	ENFAMIL 1 CON HIERRO X 800GR	72	0.020%	90.455%	B
970	ESTUCHE BABY - 3 PIEZAS - J&J - (AMARILLO)	72	0.020%	90.474%	B
971	ESTUCHE DR. ZAIMAN BESITOS DE AMOR - 3 PIEZAS - MEDIFARMA	72	0.020%	90.494%	B
972	ESTUCHE SET DE BAÑO BABY SHARK "HORA DE PESCAR" - GELATTI / 52551 - 225870	72	0.020%	90.514%	B
973	FERANIN 25MG/ML SOLUCIÓN ORAL GOTAS - FRASCO 20 ML - QUILAB	72	0.020%	90.534%	B
974	FERANIN NF 50MG/5ML JARABE - FRASCO X 100 ML - QUILAB	72	0.020%	90.554%	B
975	FLETE 3 (NOR ORIENTE II)	72	0.020%	90.574%	B
976	FUROSEMIDA 40 MG TABLETA - IQ FARMA - CAJA X 100 UND	72	0.020%	90.593%	B
977	GEL DENTAL PAW PATROL - TUBO X 50 GR - GELATTI / 52114 - 225675	72	0.020%	90.613%	B
978	GENOGEL AH - FRASCO X 500 GR - WHH PHARMA / (SABOR ARANDANO)	72	0.020%	90.633%	B
979	GESTALAB FORMULA PARA MADRE GESTANTE - POTE X 500 GR - LSF / 1754	72	0.020%	90.653%	B
980	GRIPALERT PLUS NF TABLETA - MARKOS - CAJA X 100 UND / CONTROLADO	72	0.020%	90.673%	B
981	HIDRAX SOLUCION - FRASCO X 60ML - MEDIFARMA	72	0.020%	90.693%	B
982	HISOPOS - POTE X 350 UND - TUINIES / 22035	72	0.020%	90.713%	B
983	JABON DOVE 3 EN 1 MEN CUIDADO TOTAL COMFORT - BARRA X 90 GR - UNILEVER	72	0.020%	90.732%	B
984	JABON DOVE PROTEGE CUIDA BEAUTY - BARRA X 90 GR - UNILEVER - (CELESTE)	72	0.020%	90.752%	B
985	JABON LIQUIDO TERSSA LILYUM - FRASCO X 400 ML - LAS AMERICAS - (VERDE)	72	0.020%	90.772%	B
986	JABON NEKO EXTRA PROTECCION - BARRA X 75 GR - J&J	72	0.020%	90.792%	B
987	JABON REXONA BAMBU - BARRA X 84 GR - UNILEVER	72	0.020%	90.812%	B
988	KETESSE 25MG TABLETA RECUBIERTA - MENARINI - CAJA X 20 UND	72	0.020%	90.832%	B
989	KETOCONAZOL 200 MG TABLETA - INDUQUIMICA - CAJA X 100 UND	72	0.020%	90.851%	B
990	LERGIZINA PLUS 5 COMPRIMIDO - INTIPHARMA - CAJA X 100 UND	72	0.020%	90.871%	B
991	MEDICORT 4MG TABLETA - MEDIFARMA - CAJA X 20 UND	72	0.020%	90.891%	B
992	MEMOVITAL B12 JARABE - FRASCO X 120 ML - INDUFAR CISA - (SUPLEMENTO DIETETICO S/AZUCAR)	72	0.020%	90.911%	B
993	MOCO DE GORILA ROCKERO X 340 GR (ROJO) - NATURA LABS	72	0.020%	90.931%	B
994	MORDEDOR REFRIGERANTE PIE - TUINIES / 22326	72	0.020%	90.951%	B
995	NEO SILENAI JARABE - FRASCO X 120 ML - ELIFARMA	72	0.020%	90.970%	B

996	NONPIRON 40MG/ML SUSPENSION ORAL / GOTAS - FRASCO X 15 ML - ELIFARMA - (IBUPROFENO)	72	0.020%	90.990%	B
997	PANADOL NIÑOS 80 MG TABLETA MASTICABLE/SOBRE - GSK - CAJA X 100 UND	72	0.020%	91.010%	B
998	PAÑALES HUGGIES NATURAL CARE PURO Y NATURAL PAQUETON TALLA G - PAQUETE X 66 UND - KIMBERLY CLARK PERU	72	0.020%	91.030%	B
999	PAÑALES PARA ADULTO COTIDIAN CLASICO TALLA M - PAQUETE X 20 UND	72	0.020%	91.050%	B
1000	PIROBACT OINTMENT CREMA - TUBO X 15 GR - THEFAR	72	0.020%	91.070%	B
1001	POSULEN OVULOS VAGINALES - ROXFARMA - CAJA X 6 UND - (POLICRESULENO 90MG)	72	0.020%	91.089%	B
1002	PREDNISONA 20 MG TABLETA - FARMINDUSTRIA - CAJA X 100 UND	72	0.020%	91.109%	B
1003	PREDNISONA 5 MG TABLETA - FARMINDUSTRIA - CAJA X 100 UND	72	0.020%	91.129%	B
1004	PRESERVATIVO GENTS RETARDANTE X 3 UND - MEDIFARMA - CAJA X 24 UND	72	0.020%	91.149%	B
1005	PRESERVATIVO PIEL TRIPLE SENSACION X 3 UND - APRO - CAJA X 24 UND	72	0.020%	91.169%	B
1006	PRESTOBARBA SCHICK QUATTRO 4 TITANIUM PIEL NORMAL - EDGEWELL - TIRA X 10	72	0.020%	91.189%	B
1007	PROSTALAB C/ MACA, ACHIOTE, ORTIGA Y CALABAZA CAPSULA - LSF - FRASCO X 120 UND / 2915	72	0.020%	91.208%	B
1008	PROTECTORES PARA LACTANCIA C/GEL - TUINIES - CAJA X 24 X 1 UND /22432	72	0.020%	91.228%	B
1009	REPELENTE PREMIER FORTE - SACHET X 7 ML - FARMINDUSTRIA - CAJA X 40 UND	72	0.020%	91.248%	B
1010	RISPERIDONA 2MG TABLETA - AC FARMA - CAJA X 30 UND	72	0.020%	91.268%	B
1011	SAGACAL-D400 TABLETA - THEFAR - CAJA X 30 UND	72	0.020%	91.288%	B
1012	SET BEAUTY BLISTER BRILLO LABIAL MINNIE - GELATTI - PACK X 3 UND / 52271 - 225641	72	0.020%	91.308%	B
1013	SET MINNIE - GELATTI / 52391 - 225802 - (PERFUME + PULSERAS)	72	0.020%	91.327%	B
1014	SHAMPOO 3 EN 1 TOY STORY - FRASCO X 350 ML - GELATTI / 51978 - 225600	72	0.020%	91.347%	B
1015	SHAMPOO ACONDICIONADOR HYS SUAVE MANEJABLE 2 EN 1 - FRASCO X 180 ML - P&G	72	0.020%	91.367%	B
1016	SHAMPOO CLEAR ICE COOL MENTHOL - FRASCO X 400ML - UNILEVER	72	0.020%	91.387%	B
1017	SHAMPOO HYS COCONUT HIDRATAACION - FRASCO X 375ML - P&G - (DORADO)	72	0.020%	91.407%	B
1018	SHAMPOO HYS MANZANA FRESH - FRASCO X 375ML - P&G - (VERDE)	72	0.020%	91.427%	B
1019	SHAMPOO HYS MEN 3 EN 1 - FRASCO X 375ML - P&G - (AZUL)	72	0.020%	91.447%	B
1020	SHAMPOO HYS MEN OLD SPICE - FRASCO X 90ML - P&G	72	0.020%	91.466%	B
1021	SHAMPOO HYS PROTECCION CAIDA - FRASCO X 375ML - P&G	72	0.020%	91.486%	B
1022	SHAMPOO SAVITAL KERATINA Y SABILA REPARACION FORTALECIMIENTO - FRASCO X 530 ML - UNILEVER - (LILA)	72	0.020%	91.506%	B
1023	SHAMPOO SAVITAL MULTIOLEOS Y SABILA - FRASCO X 530 ML - UNILEVER - (TAPA MARRON)	72	0.020%	91.526%	B
1024	SHAMPOO SAVITAL MULTIVITAMINAS Y SABILA - FRASCO X 530 ML - UNILEVER - (ROSA)	72	0.020%	91.546%	B
1025	SHAMPOO SEDAL CERAMIDAS - FRASCO X 340 ML - UNILEVER	72	0.020%	91.566%	B
1026	SHAMPOO TIO NACHO ANTICAIDA ACLARANTE NATURAL - FRASCO X 415 ML - GENOMMALAB - (DORADO)	72	0.020%	91.585%	B
1027	SPRAY DESENREDANTE BARBIE - FRASCO X 200ML - GELATTI / 52450 - 225831	72	0.020%	91.605%	B
1028	SPRAY DESENREDANTE LOL - FRASCO X 200ML - GELATTI / 52056 - 225696	72	0.020%	91.625%	B
1029	SPRAY DESENREDANTE PAW PATROL SKYE NIÑA - FRASCO X 200ML - GELATTI / 51787 - 225607	72	0.020%	91.645%	B
1030	SUPER BIBERON ANTICOLICO TAPA SONAJA B/ANCHA C/ASAS 14 ONZ - TUINIES/23602	72	0.020%	91.665%	B
1031	TERBIFUN 1% CREMA - TUBO X 15 GR - CAFERMA - (TERBINAFINA)	72	0.020%	91.685%	B
1032	TINTE PALETTE 4-0 CASTAÑO MEDIO X 50ML + OXIGENTA - SCHWARZKOPF	72	0.020%	91.704%	B
1033	TINTE PALETTE 5-68 CHOCOLATE X 50ML + OXIGENTA - SCHWARZKOPF	72	0.020%	91.724%	B
1034	TOALLAS HIGIENICAS KOTEX ULTRAFINA - PAQUETE X 10 UND - KIMBERLY CLARK PERU	72	0.020%	91.744%	B
1035	TOALLAS HIGIENICAS NOSOTRAS NATURAL INVISIBLE UG - PAQUETE X 8 UND	72	0.020%	91.764%	B
1036	TOALLITAS HUMEDAS REFILL HELLO KITTY - TUINIES - BOLSA X 25 UND / 25058	72	0.020%	91.784%	B
1037	TRIMICOT CREMA - TUBO X 10 GR - ROXFARMA	72	0.020%	91.804%	B
1038	VALSARTAN 160 MG TABLETA - AC FARMA - CAJA X 30 UND	72	0.020%	91.823%	B
1039	VENOSMIL 2% GEL X 60GR - FAES FARMA	72	0.020%	91.843%	B
1040	VITAFEM MUJER - POTE X 500 GR - LSF / 2267	72	0.020%	91.863%	B

1041	ZEGRAVIN 50MG/ML SOLUCION INYECTABLE - JPS - CAJA X 10 UND	72	0.020%	91.883%	B
1042	ZITROBAC 500 MG TABLETA - INTIPHARMA - CAJA X 30 UND	72	0.020%	91.903%	B
1043	ACIDO FOLICO 0.5 MG TABLETA - PORTUGAL - CAJA X 100 UND	60	0.017%	91.919%	B
1044	AGUJA HIPODERMICA ESTERIL 23G X 1 - FAMILY DOCTOR - CAJA X 100 UND / (12628)	60	0.017%	91.936%	B
1045	ALBISEC CAPSULA - UNIMED - CAJA X 6 DOSIS	60	0.017%	91.952%	B
1046	ALERGICAL SF TABLETA - HERSIL - CAJA X 100 UND / CONTROLADO	60	0.017%	91.969%	B
1047	ANEURIN B12 20000MCG/2ML INYECTABLE - CIPA - CAJA X 1 UND	60	0.017%	91.985%	B
1048	ATENOLOL 100 MG TABLETA - IQ FARMA - CAJA X 100 UND	60	0.017%	92.002%	B
1049	BAGO VITAL INMUNE POLVO P/SOLUCION - SOBRE X 15G - BAGO - CAJA X 10 UND	60	0.017%	92.019%	B
1050	BELNATUR JABON DE GLICERINA ROSA MOSQUETA - BARRA X 90 GR - QUIBRIM SAC - (ROSADO)	60	0.017%	92.035%	B
1051	BIONTAMIN FORTE CAPSULA - THEFAR - CAJA X 30 UND	60	0.017%	92.052%	B
1052	CARAMELOS MULTIBIOTICOS CHICHA - SOBRE X 4 UND - FARMINDUSTRIA - CAJA X 5 UND	60	0.017%	92.068%	B
1053	CARAMELOS MULTIBIOTICOS MENTOL/EUCALIPTO - SOBRE X 4 UND - FARMINDUSTRIA - CAJA X 50 UND	60	0.017%	92.085%	B
1054	CEFABRONCOL S 250MG/5 ML SUSP ORAL - FRASCO X 60 ML - MEDIFARMA - (CEFALEXINA)	60	0.017%	92.101%	B
1055	CEFACLOR 250 MG/ 5 ML X 75 ML - AC FARMA	60	0.017%	92.118%	B
1056	CHARCOT UNGUENTO - POTE X 100GR - HERSIL	60	0.017%	92.134%	B
1057	CINARIZINA 75 MG TABLETA - FARMINDUSTRIA - CAJA X 100 UND	60	0.017%	92.151%	B
1058	CREMA DENTAL COLGATE LUMINOUS WHITE - TUBO X 75 ML	60	0.017%	92.167%	B
1059	CREMA DENTAL KOLYNOS SUPER BLANCO - TUBO X 100 ML	60	0.017%	92.184%	B
1060	CREMA DR. ZAIDMAN - POTE X 30 GR - MEDIFARMA	60	0.017%	92.200%	B
1061	CREMA EXFOLIANTE CARBON ASEPXIA X 120 GR - GENOMMALAB	60	0.017%	92.217%	B
1062	CREMA PARA PEINAR DESENREDANTE HIDRATAACION INTENSA - TUBO X 200ML - J&J - (VERDE)	60	0.017%	92.233%	B
1063	DEFLAZACORT 30 MG TABLETA - IQ FARMA - CAJA X 10 UND	60	0.017%	92.250%	B
1064	DERMOSOL BEBE SPF 50+ X 70GR (AVENA/MANZANILLA - ROSADO) - LA COOPER	60	0.017%	92.266%	B
1065	DESORATADINA 5 MG TABLETA - LABOGEN - CAJA X 100 UND	60	0.017%	92.283%	B
1066	DESODORANTE AXE BS BLACK - SPRAY X 150 ML - UNILEVER	60	0.017%	92.300%	B
1067	DESODORANTE AXE COMPACT DARK TEMPTATION - SPRAY X 90 ML - UNILEVER	60	0.017%	92.316%	B
1068	DESODORANTE LADY SPEED STICK MEEN XTREME NIGHT - SACHET X 9GR - UNILEVER - CAJA X 20 UND - (C/TAPA)	60	0.017%	92.333%	B
1069	DESODORANTE NIVEA WOMAN ACLARADO NATURAL - SPRAY X 150 ML - UNILEVER - (CLASIC TOUCH)	60	0.017%	92.349%	B
1070	DESODORANTE NIVEA WOMAN BLACK&WHITE CLEAR - SPRAY X 150 ML - UNILEVER	60	0.017%	92.366%	B
1071	DESODORANTE REXONA MEN AP V8 - ROLL ON X 50 ML - UNILEVER - (AMARILLO)	60	0.017%	92.382%	B
1072	DESODORANTE REXONA MEN XTRA COOL - BARRA X 50 GR - UNILEVER - (STAY FRESH)	60	0.017%	92.399%	B
1073	DESODORANTE REXONA WOMAN ANTIBACTERIAL/INVISIBLE - ROLL ON X 50 ML - UNILEVER	60	0.017%	92.415%	B
1074	DESODORANTE REXONA WOMAN AP SPORT - BARRA X 50 GR - UNILEVER - (NARANJA)	60	0.017%	92.432%	B
1075	DESODORANTE REXONA WOMAN BAMBU - ROLL ON X 30 ML - UNILEVER - (STAY FRESH)	60	0.017%	92.448%	B
1076	DI-VITERMA 500 MG TABLETA RECUBIERTA - BONAPHARM - CAJA X 30 UND / CONTROLADO	60	0.017%	92.465%	B
1077	DOLOCORDRALAN 75MG/3ML - AMPOLLA X 3 ML - ANSOLAT - CAJA X 5 UND	60	0.017%	92.481%	B
1078	DOLOL GOTAS - FRASCO X 15ML - IQ FARMA	60	0.017%	92.498%	B
1079	DOLORAL 40MG/ML GOTAS ORALES X 15 ML - HERSIL - (IBUPROFENO)	60	0.017%	92.514%	B
1080	DOXCIL 500MG TABLETA - INFERMED - CAJA X 100 UND - (DOBESILATO DE CALCIO)	60	0.017%	92.531%	B
1081	ECHINEL SOLUCION GOTAS ORALES - FRASCO X 20ML - DROPEAC - (TINTURA DE ECHINACEA PURPUREA Y PROPOLEO)	60	0.017%	92.548%	B
1082	ELECTRORAL PEDIATRICO SABOR ANIS - FRASCO X 1 L- MEDIFARMA - CAJA X 12 UND	60	0.017%	92.564%	B
1083	ENDOVIT 5% SOLUCION INYECTABLE - FRASCO X 1000 ML - MEDIFARMA	60	0.017%	92.581%	B

1084	ENZO CAPSULA - THEFAR - CAJA X 30 UND	60	0.017%	92.597%	B
1085	ENZO-4 JARABE - FRASCO X 200 ML - THEFAR	60	0.017%	92.614%	B
1086	ESPASMEX COMPUESTO TABLETA - PHARMED CORPORATION - CAJA X 60 UND - (HIOSCINA N-BUTILBROMURO 10MG+PARACETAMOL 500MG)	60	0.017%	92.630%	B
1087	FERAMINO BB GOTAS - FRASCO X 30 ML - THEFAR	60	0.017%	92.647%	B
1088	FERAMINO PLUS JARABE - FRASCO X 200 ML - THEFAR	60	0.017%	92.663%	B
1089	FRUTENZIMA FORTE COMPRIMIDO - FARMINDUSTRIA - CAJA X 120 UND	60	0.017%	92.680%	B
1090	FUROXONA SUSPENSION ORAL - FRASCO X 120 ML - MEDIFARMA	60	0.017%	92.696%	B
1091	GEL EGO EXTREME MAX - POTE X 500 GR - UNILEVER - (NEGRO C/ROJO)	60	0.017%	92.713%	B
1092	GRAVOL PEDIATRICO 30MG/3ML INYECTABLE - MEDIFARMA - CAJA X 1 UND - (DIMENHIDRINATO)	60	0.017%	92.729%	B
1093	HEPABIOX CAPSULA BLANDA - INTIPHARMA - CAJA X 100 UND	60	0.017%	92.746%	B
1094	HILO DENTAL JOHNSON REACH MENTA X 50 MTS - (VERDE)	60	0.017%	92.762%	B
1095	JABON & MASCARILLA BIOCLEAN ACIDO HIALURONICO - BARRA X 120G - GOOD BRANDS	60	0.017%	92.779%	B
1096	JABON & MASCARILLA BIOCLEAN EXTRACTO LIMON - BARRA X 120G - GOOD BRANDS	60	0.017%	92.796%	B
1097	JABON ASEPXIA NEUTRO - BARRA X 100 GR - GENOMMALAB - (EFECTO MATE S/BRILLO)	60	0.017%	92.812%	B
1098	JABON DOVE RITUAL ENERGIZANTE MATCHA - BARRA X 90 GR - UNILEVER	60	0.017%	92.829%	B
1099	JABON INTIMO LACTACYD FEMINA FLORAL PRO BIO - FRASCO X 200 ML - SANOFI - (ROSA)	60	0.017%	92.845%	B
1100	JABON LIQUIDO 3D TOY STORY ALIEN - FRASCO X 400 ML - GELATTI / 51981 - 225602	60	0.017%	92.862%	B
1101	JABON LIQUIDO BOB ESPONJA - FRASCO X 300 ML - GELATTI / 52194 - 225698	60	0.017%	92.878%	B
1102	JABON NEKO ALOE VERA - BARRA X 75 GR - J&J	60	0.017%	92.895%	B
1103	JABON PROTEX CARBON DETOX - BARRA X 110 GR - COLGATE - PACK X 3 UND	60	0.017%	92.911%	B
1104	LAFITIL 7 CREMA - TUBO X 28 GR - FARMINDUSTRIA	60	0.017%	92.928%	B
1105	LAMISIL 1% CREMA - TUBO X 15 GR - GSK	60	0.017%	92.944%	B
1106	LASOMIN JARABE - FRASCO X 200 ML - THEFAR	60	0.017%	92.961%	B
1107	LAXOLAX 7.5 SOLUCION ORAL/GOTAS - FRASCO X 20 ML - ROXFARMA - (PICOSULFATO DE SODIO 7.5MG/ML)	60	0.017%	92.977%	B
1108	LETIZIA JARABE - FRASCO X 60ML - IQ FARMA	60	0.017%	92.994%	B
1109	LISTERINE CONTROL CALCULO/SARRO - FRASCO X 500 ML - J&J - (AZUL)	60	0.017%	93.010%	B
1110	LISTERINE CUIDADO TOTAL ZERO ALCOHOL - FRASCO X 500 ML - J&J - (MORADO)	60	0.017%	93.027%	B
1111	LOPERAMIDA 2 MG TABLETA - INDUQUIMICA - CAJA X 100 UND	60	0.017%	93.043%	B
1112	MADDRE POLVO VAINILLA X 360G - HERSIL	60	0.017%	93.060%	B
1113	MEDICORT 8MG/2ML AMPOLLA - MEDIFARMA - CAJA X 1 UND	60	0.017%	93.077%	B
1114	MEDIVEL OVULO VAGINAL - MEDIFARMA - CAJA X 10 UND - (MICONAZOL 100MG+TINIDAZOL 150MG)	60	0.017%	93.093%	B
1115	MERTHIOLATE PLUS INCOLORO 0.10 % - SOLUCIÓN TÓPICA X 60 ML - HERSIL	60	0.017%	93.110%	B
1116	METOCLOPRAMIDA 10 MG TABLETA - IQ FARMA - CAJA X 100 UND	60	0.017%	93.126%	B
1117	MOCHILA BEAUTY SET GRANDE LOL - GELATTI / 52388 - 225800 - (SHAMPOO + JABON LIQUIDO + ESPUMA DE BAÑO)	60	0.017%	93.143%	B
1118	MOCO DE GORILA PUNK X 340 GR (AMARILLO) - NATTURA LABS	60	0.017%	93.159%	B
1119	MOCO DE GORILA SPORT X 340 GR (MORADO) - NATTURA LABS	60	0.017%	93.176%	B
1120	MORDEDOR REFRIGERANTE PERLAS - TUINIES / 22330	60	0.017%	93.192%	B
1121	MUCOVIT B NF - GOTAS X 15 ML - HERSIL	60	0.017%	93.209%	B
1122	MULTI CONFORT SOLUCION - FRASCO X 60ML - MEDIFARMA X 1 UND	60	0.017%	93.225%	B
1123	NAN COMFORT FORMULA INFANTIL - LATA X 400 GR - NESTLE	60	0.017%	93.242%	B
1124	NASTIZOL JUNIOR NF ANTIGRI PAL COMPRIMIDO - BAGO - CAJA X 150 UND	60	0.017%	93.258%	B
1125	NAT D 1000 TABLETA - MEGA WE CARE - FRASCO X 60 UND	60	0.017%	93.275%	B
1126	NIMOCITAN K 1080MG TABLETA - CAFERMA - CAJA X 14 UND	60	0.017%	93.291%	B
1127	OMEPRAZOL X 40 MG - POLVO PARA SOLUCIÓN INYECTABLE - FARMASALUD - CAJA X 10 UND	60	0.017%	93.308%	B
1128	ORFENADRINA CITRATO 100MG TABLETA - IQ FARMA - CAJA X 100 UND	60	0.017%	93.325%	B
1129	OSTEOVIT MAX FRESA JARABE - FRASCO X 180 ML - HERSIL	60	0.017%	93.341%	B
1130	PALTOMIEL INFANTIL JARABE - FRASCO X 125 ML - TEVA	60	0.017%	93.358%	B

1131	PAÑALES HUGGIES ACTIVESEC SUPER PACK PAQUETE TALLA XXG - PAQUETE X 44 UND - KIMBERLY CLARK PERU	60	0.017%	93.374%	B
1132	PAÑALES HUGGIES NATURAL CARE PURO Y NATURAL PAQUETON TALLA XG - PAQUETE X 60 - KIMBERLY CLARK PERU	60	0.017%	93.391%	B
1133	PAÑALES PARA ADULTO PLENITUD CLASICO TALLA G - PAQUETE X 20 UND	60	0.017%	93.407%	B
1134	PRESTOBARBA SCHICK QUATTRO 4 SENSIBLE (WOMAN) - EDGEWELL - TIRA X 10	60	0.017%	93.424%	B
1135	PROTECTOR SOLAR NIVEA SACHET SUN KIDS X 9 GRAMOS 60 FPS (C/ TAPA) - UNILEVER - CAJA X 18 UND	60	0.017%	93.440%	B
1136	RAPILER 5 MG TABLETA - TEVA - CAJA X 50 UND	60	0.017%	93.457%	B
1137	ROWACHOL CAPSULA - REYES - CAJA X 100 UND	60	0.017%	93.473%	B
1138	SERTIRINA 50 MG TABLETA - BONAPHARM - CAJA X 30 UND / CONTROLADO	60	0.017%	93.490%	B
1139	SET BEAUTY BLISTER BRILLO LABIAL FROZEN - GELATTI - PACK X 3 UND / 52269 - 225757	60	0.017%	93.506%	B
1140	SET CARTUCHERA CHAMOY Y AMIGUIS (PASTA DENTAL 50G+CEPILLO) /55046 - TUINIES	60	0.017%	93.523%	B
1141	SET DENTAL DRAGON BALL Z - 4 PIEZAS - GELATTI / 52283 - 225748 - (CARTUCHERA + CREMA DENTAL - TUBO X 50GR + VASO + CEPILLO)	60	0.017%	93.539%	B
1142	SHAMPOO 3 EN 1 SPIDEY Y SUS AMIGOS - FRASCO X 300 ML - GELATTI / 52319 - 225686	60	0.017%	93.556%	B
1143	SHAMPOO JOHNSON GOTAS DE BRILLO - FRASCO X 750 ML - J&J - (ROSA)	60	0.017%	93.572%	B
1144	SHAMPOO PANTENE 2 EN 1 CUIDADO CLASICO - FRASCO X 400 ML - P&G	60	0.017%	93.589%	B
1145	SHAMPOO PANTENE CONTROL CAIDA - FRASCO X 400 ML - P&G	60	0.017%	93.606%	B
1146	SHAMPOO PANTENE HIDRATAACION EXTREMA - FRASCO X 400 ML - P&G - (NEGRO)	60	0.017%	93.622%	B
1147	SHAMPOO PANTENE RESTAURACION - FRASCO X 400 ML - P&G - (VERDE)	60	0.017%	93.639%	B
1148	SHAMPOO PANTENE RIZOS DEFINIDOS - FRASCO X 400 ML - P&G	60	0.017%	93.655%	B
1149	SHAMPOO SAVITAL BIOTINA Y SABILA - FRASCO X 530 ML - UNILEVER - (CELESTE)	60	0.017%	93.672%	B
1150	SHAMPOO TIO NACHO ANTICAIDA ANTIEDAD NUTRICION Y BRILLO - FRASCO X 415 ML - GENOMMALAB - (MARRON OSCURO)	60	0.017%	93.688%	B
1151	SHAMPOO TIO NACHO PURIFICACION CON CELULAS MADRE - FRASCO X 415 ML - GENOMMALAB	60	0.017%	93.705%	B
1152	SILENAI CL PEDIATRICO JARABE - FRASCO X 120 ML - ELIFARMA / CONTROLADO	60	0.017%	93.721%	B
1153	SOPALDINE CAPSULA BLANDA - CAFERMA - CAJA X 30 UND	60	0.017%	93.738%	B
1154	SUPRADYN PRO NATAL COMPRIMIDO RECUBIERTO - BAYER - CAJA X 30 UND	60	0.017%	93.754%	B
1155	TALCO BABY DR ZAIDMAN (ALMIDON DE MAIZ) - FRASCO X 100 GR - MEDIFARMA	60	0.017%	93.771%	B
1156	TALCO BABY DR ZAIDMAN (ALMIDON DE MAIZ) - FRASCO X 400 GR - MEDIFARMA	60	0.017%	93.787%	B
1157	TALCO JOHNSON BABY ORIGINAL - FRASCO X 200ML	60	0.017%	93.804%	B
1158	TETINA DE SILICONA NINET TALLA L (8-12 FLUJO RAPIDO) - CAJA X 1 UND	60	0.017%	93.820%	B
1159	TETINA DE SILICONA NINET TALLA S (0-4 FLUJO LENTO) - CAJA X 1 UND	60	0.017%	93.837%	B
1160	TILO EN HOJAS - SOBRE X 1G - DIREMASA - CAJA X 50 UND	60	0.017%	93.854%	B
1161	TINTE IGORA VITAL MINI KIT 4-88 CASTAÑO MEDIANO ROJIZO X 50ML - SCHWARZKOPF	60	0.017%	93.870%	B
1162	TINTE IGORA VITAL MINI KIT 5-0 CASTAÑO CLARO X 50ML - SCHWARZKOPF	60	0.017%	93.887%	B
1163	TINTE PALETTE 6-0 RUBIO OSCURO X 50ML + OXIGENTA - SCHWARZKOPF	60	0.017%	93.903%	B
1164	TINTE PALETTE 7-0 RUBIO MEDIANO X 50ML + OXIGENTA - SCHWARZKOPF	60	0.017%	93.920%	B
1165	TOALLAS HIGIENICAS NOSOTRAS DIARIOS FLEXIBLES - PAQUETE X 30 UND	60	0.017%	93.936%	B
1166	UROTAN 100MG TABLETA - MARKOS - CAJA X 100 UND	60	0.017%	93.953%	B
1167	VASATOR 20 TABLETA RECUBIERTA - INTIPHARMA - CAJA X 30 UND - (ATORVASTATINA 20MG)	60	0.017%	93.969%	B
1168	VICLORAX 100 MG CAPSULA - ROXFARMA - CAJA X 100 UND - (DOXICICLINA)	60	0.017%	93.986%	B
1169	VIKA 1.5 TABLETA - BMC FARMA - CAJA X 10 UND - (LEVONORGESTREL)	60	0.017%	94.002%	B
1170	XILEVA 20MG COMPRIMIDO - HERSIL - CAJA X 1 UND	60	0.017%	94.019%	B
1171	Z-CAL 1000 2% GEL - TUBO X 35 GRAMOS - INDUFAR CISA - (DICLOFENACO SODICO)	60	0.017%	94.035%	B
1172	ZIRIN 10 MG CAPSULA BLANDA - MEGA WE CARE - CAJA X 50 UND	60	0.017%	94.052%	B
1173	AB MOKS FORTE TABLETA - MEDIFARMA - CAJA X 16 UND	48	0.013%	94.065%	B
1174	ACEITE DR. ZAIDMAN BABY - FRASCO X 100 ML - MEDIFARMA	48	0.013%	94.078%	B
1175	ACIDO FUSIDICO 2% CREMA TUBO X 15 GR - FARMINDUSTRIA	48	0.013%	94.092%	B

1176	ACONDICIONADOR JOHNSON GOTAS DE BRILLO - FRASCO X 200 ML - (ROSA)	48	0.013%	94.105%	B
1177	ALCOHOL EN GEL SPIDER MAN - FRASCO X 29ML - GELATTI / 52227 - 225707	48	0.013%	94.118%	B
1178	ALOPURINOL 100 MG CAPSULA - IQ FARMA - CAJA X 30 UND	48	0.013%	94.131%	B
1179	ALOPURINOL 300 MG CAPSULA - IQ FARMA - CAJA X 30 UND	48	0.013%	94.144%	B
1180	AMOXIDAL DUO 500 MG/5 ML SUSPENSION ORAL - FRASCO X 60 ML - MEGALABS	48	0.013%	94.158%	B
1181	APROXOL 1000 X 1G TABLETA - MARKOS - CAJA X 100 UND - (PARACETAMOL 1GR)	48	0.013%	94.171%	B
1182	APROXOL PLUS TABLETA - MARKOS - CAJA X 60 UND / CONTROLADO	48	0.013%	94.184%	B
1183	ARTRIXIB CAPSULA - INTIPHARMA - CAJA X 50 UND - (CELECOBIX 200MG)	48	0.013%	94.197%	B
1184	BELNATUR JABON DE GLICERINA ALOE VERA - BARRA X 90 GR - QUIBRIM SAC - (VERDE CLARO)	48	0.013%	94.211%	B
1185	BIPERIDENO 2 MG TABLETA - AC FARMA - CAJA X 100 UND	48	0.013%	94.224%	B
1186	BONAZOL 40 MG TABLETA DE LIB. RETARDADA - BONAPHARM - CAJA X 30 UND - (ESOMEPRAZOL)	48	0.013%	94.237%	B
1187	CARAMELOS GLORANTA MIEL MENTA CON PROPOLEO - SOBRE X 4 UND - GOOD BRANDS - CAJA X 25 UND	48	0.013%	94.250%	B
1188	CEFACROL IM 500 X 2ML- INYECTABLE CAJA X 1V + 1S - MEDIFARMA - (CEFTRIAXONA 500MG)	48	0.013%	94.264%	B
1189	CEFRABIOTIC 250MG/ML POLVO SUSPENSION ORAL - FRASCO X 60 ML - MEDIFARMA	48	0.013%	94.277%	B
1190	CEFUXINIL 250MG/5ML POLVO SUSPENSION ORAL - FRASCO X 70 ML - IQ FARMA	48	0.013%	94.290%	B
1191	CHUPON CON PROTECTOR SAPITO - FLOR - TUINIES / 22639	48	0.013%	94.303%	B
1192	COLORO ALERGAN 1MG/1ML GOTAS - FRASCO X 20 ML - TEVA	48	0.013%	94.316%	B
1193	COLAG LAB COLAGENO HIDROLIZADO C/CARTILAGO DE TIBURON Y CAMU CAMU - POTE X 500 GR - LSF / 1207	48	0.013%	94.330%	B
1194	COLUFASE 100MG/5ML POLVO SUSPENSION ORAL - FRASCO X 60 ML - MEGALABS	48	0.013%	94.343%	B
1195	COLUFASE 500MG TABLETA - MEGALABS - CJA X 6 UND	48	0.013%	94.356%	B
1196	CONTRAVARIS CAPSULA - GARDEN HOUSE - CAJA X 60 UND	48	0.013%	94.369%	B
1197	CREMA DENTAL COLGATE TRIPLE ACCION - TUBO X 150 ML	48	0.013%	94.383%	B
1198	CREMA DENTAL DENTO TOTAL ANTIBACTERIAL C/CPC - TUBO X 150 ML - INTRADEVCO	48	0.013%	94.396%	B
1199	CREMA DENTAL KIDS HELLO KITTY - TUBO X 50G - TUINIES / 25060	48	0.013%	94.409%	B
1200	CREMA DENTAL VITIS BLANQUEADORA X 100 ML - DENTAID	48	0.013%	94.422%	B
1201	CREMA DR. ZAIMAN - POTE X 100 GR - MEDIFARMA	48	0.013%	94.435%	B
1202	CREMA DR. ZAIMAN - POTE X 50 GR - MEDIFARMA	48	0.013%	94.449%	B
1203	CREMA LIQUIDA HIDRATANTE ORIGINAL - FRASCO X 200 ML - J&J - (ROSADA)	48	0.013%	94.462%	B
1204	CREMA NUTRIBELA 10 NUTRICION AVANZADA - POTE X 300 ML - QUALA - (VERDE)	48	0.013%	94.475%	B
1205	CREMA NUTRIBELA 15 CELULAS MADRE CONTROL CAIDA - SACHET X 27 ML - QUALA - TIRA X 6 UND	48	0.013%	94.488%	B
1206	CREMA PARA PEINAR SAVITAL COLAGENO Y SABILA - FRASCO X 275 ML - UNILEVER - (TAPA MORADA)	48	0.013%	94.502%	B
1207	CREMA TEATRICAL FACIAL ANTIARRUGAS - FRASCO X 200 G - GENOMMALAB - (ROJA)	48	0.013%	94.515%	B
1208	DAYAMINERAL JARABE - FRASCO X 240ML - FARMINDUSTRIA	48	0.013%	94.528%	B
1209	DEQUAZOL ORAL 250 SUSPENSION - FRASCO X 120 ML - MEDIFARMA	48	0.013%	94.541%	B
1210	DERMAZOL PLUS CREMA - TUBO X 10 GR - MARKOS - (BETAMETASONA+CLOTRIMAZOL+GENTAMICINA)	48	0.013%	94.554%	B
1211	DESODORANTE DOVE WOMAN INVISIBLE DRY - SPRAY X 150ML - UNILEVER	48	0.013%	94.568%	B
1212	DESODORANTE ETIQUET CREMA NORMAL - TUBO X 75 GR (ROJO) - MEDIFARMA	48	0.013%	94.581%	B
1213	DESODORANTE MEN SPEED STICK SPRAY XTREME ULTRA XTREME BLOC X 150 ML - UNILEVER	48	0.013%	94.594%	B
1214	DESODORANTE NIVEA WOMAN ACLARADO NATURAL - ROLL ON X 50 ML - UNILEVER	48	0.013%	94.607%	B
1215	DESODORANTE NIVEA WOMAN BLACK&WHITE CLEAR - ROLL ON X 50 ML - UNILEVER	48	0.013%	94.621%	B
1216	DESODORANTE REXONA ANTIBACTERIAL/INVISIBLE - ROLL ON X 50 ML - UNILEVER	48	0.013%	94.634%	B
1217	DESODORANTE REXONA MEN AP SPORT - ROLL ON X 50 ML - UNILEVER	48	0.013%	94.647%	B
1218	DESODORANTE REXONA WOMAN AP ANTIBACTERIAL ACLARADO - SPRAY X 150 ML - UNILEVER - (TONO PERFECTO)	48	0.013%	94.660%	B

1219	DESODORANTE REXONA WOMAN NUTRITIVE - ROLL ON X 50 ML - UNILEVER	48	0.013%	94.673%	B
1220	DESODORANTE REXONA WOMAN NUTRITIVE - SPRAY X 150 ML - UNILEVER	48	0.013%	94.687%	B
1221	DIBROLAX 5MG TABLETA - FARMINDUSTRIA - CAJA X 100 UND	48	0.013%	94.700%	B
1222	DILOVET 500 MG CAPSULA - CAFERMA - CAJA X 100 UND	48	0.013%	94.713%	B
1223	ELECTROLIGHT SABOR FRESA - FRASCO X 800ML - MEDIFARMA - PAQUETE X 12 UND	48	0.013%	94.726%	B
1224	ELECTROLIGHT SABOR NARANJA - FRASCO X 475ML - MEDIFARMA - PAQUETE X 12 UND	48	0.013%	94.740%	B
1225	ENERGYCAPS CAPSULA BLANDA - INTIPHARMA - CAJA X 60 UND - (SUPLEMENTO NUTRICIONAL DIETETICO)	48	0.013%	94.753%	B
1226	ENFAMIL PREMIUM 2 PRO-MENTAL X 375GR	48	0.013%	94.766%	B
1227	ENJUAGUE BUCAL COLGATE PLAX ICE GLACIAL - FRASCO X 250 ML	48	0.013%	94.779%	B
1228	ENJUAGUE BUCAL COLGATE PLAX ICE INFINITY - FRASCO X 180 ML	48	0.013%	94.793%	B
1229	ENJUAGUE BUCAL VITIS ENCIAS COLUTORIO - FRASCO X 500 ML - DENTAID	48	0.013%	94.806%	B
1230	ESCOPOLAMINA BUTILBROMURO 10 MG TABLETA - INDUQUIMICA - CAJA X 100 UND	48	0.013%	94.819%	B
1231	EVACUOL ENEMA PEDIATRICO - FRASCO X 65 ML - MEDIFARMA - (FOSFATO MONOBASICO DE SODIO/DIBASICO)	48	0.013%	94.832%	B
1232	FIJACALCIN 70 MG TABLETA - BMC FARMA - CAJA X 4 UND	48	0.013%	94.845%	B
1233	FUROXONA 30MG/ML GOTAS - FRASCO X 20 ML - MEDIFARMA	48	0.013%	94.859%	B
1234	GASEOFLAT FAST CAPSULA BLANDA - INTIPHARMA - CAJA X 100 UND - (SIMETICONA125MG)	48	0.013%	94.872%	B
1235	GEL DENTAL DENTIGEL DR. ZAIDMAN X 8 GR - MEDIFARMA	48	0.013%	94.885%	B
1236	GEL EGO BLACK COOL - POTE X 500 GR - UNILEVER - (TAPA NEGRA)	48	0.013%	94.898%	B
1237	GENTAMICINA 160MG AMPOLLA - FARMINDUSTRIA - CAJA X 25 UND	48	0.013%	94.912%	B
1238	GLUCOLAB ADVANCE - POTE X 900 GR - LSF / 1763	48	0.013%	94.925%	B
1239	GRAVOL 12.5MG SUPOSITARIO NIÑOS - MEDIFARMA - CAJA X 10 UND	48	0.013%	94.938%	B
1240	GUANTES DE EXAMEN TOP MEDIC L - D.D LAS AMERICAS - CAJA X 100 UND	48	0.013%	94.951%	B
1241	HEMOPROPIN UNGUENTO - TUBO X 20 GR - DROPE SAC - (VIA RECTAL)	48	0.013%	94.964%	B
1242	HEPABIONTA GRAGEA - P&G - CAJA X 200 UND	48	0.013%	94.978%	B
1243	HILO DENTAL EXPANSION PLUS X 50 MTS - J&J - (CELESTE)	48	0.013%	94.991%	B
1244	HIOSIMOL 10 MG TABLETA - LABOFAR - CAJA X 100 UND - (HIOSCINA BUTIL BROMURO 10 MG)	48	0.013%	95.004%	C
1245	ISODINE 10% SOLUCION TÓPICA - FRASCO X 60 ML - MEDIFARMA	48	0.013%	95.017%	C
1246	JABON ASEPXIA BICARBONATO DE SODIO - BARRA X 100 GR - GENOMMALAB - (LIMPIEZA INTENSIVA)	48	0.013%	95.031%	C
1247	JABON DOVE KARITE Y VAINILLA - DELICIOUS CARE - BARRA X 90 GR - UNILEVER	48	0.013%	95.044%	C
1248	JABON FLORESTA GLICERINA ALOE VERA - BARRA X 100G - PORTUGAL - (NARANJA)	48	0.013%	95.057%	C
1249	JABON JOHNSON ANTIBACTERIAL MENTOL - BARRA X 110 GR - J&J - PACK X 3 UND	48	0.013%	95.070%	C
1250	JABON JOHNSON CREMOSO HUMECTANTE - BARRA X 110 GR - J&J - PACK X 3 UND - (ROSA)	48	0.013%	95.083%	C
1251	JABON LIQUIDO SPIDERMAN - FRASCO X 300 ML - GELATTI / 51695 - 225687	48	0.013%	95.097%	C
1252	JABON LIQUIDO TERSSA FRESA & MORA - FRASCO X 500 ML - LAS AMERICAS - (ROSA)	48	0.013%	95.110%	C
1253	JABON LIQUIDO TERSSA LILAC - FRASCO X 400 ML - LAS AMERICAS - (MORADO)	48	0.013%	95.123%	C
1254	JABON LIQUIDO TERSSA MANZANILLA - FRASCO X 400 ML - LAS AMERICAS - (ROJO)	48	0.013%	95.136%	C
1255	JABON LIQUIDO TERSSA MELON & KIWI - FRASCO X 500 ML - LAS AMERICAS - (VERDE)	48	0.013%	95.150%	C
1256	JABON LIQUIDO TERSSA ORQUIDEA - FRASCO X 400 ML - LAS AMERICAS - (ROSA)	48	0.013%	95.163%	C
1257	JABON PROTEX LIMPIEZA PROFUNDA - BARRA X 85 GR - COLGATE	48	0.013%	95.176%	C
1258	LEVOFLOXACINO 500 MG TABLETA - QM PHARMA - CAJA X 100 UND	48	0.013%	95.189%	C
1259	LIBBERA 2.5MG/5ML JARABE - FRASCO X 60 ML - HERSIL	48	0.013%	95.203%	C
1260	LIBBERA D JARABE - FRASCO X 60ML - HERSIL / CONTROLADO	48	0.013%	95.216%	C
1261	LISTERINE COOL MINT - FRASCO X 500 ML - J&J	48	0.013%	95.229%	C
1262	LISTERINE PRO ENCIAS - FRASCO X 500 ML - J&J - (VERDE)	48	0.013%	95.242%	C
1263	LISTERINE WHITENING EXTREME - FRASCO X 473 ML - J&J	48	0.013%	95.255%	C

1264	MACRODANTINA 100 MG TABLETA - MEDIFARMA - CAJA X 120 UND	48	0.013%	95.269%	C
1265	MACRODANTINA 25MG/5ML SUSPENSION ORAL JARABE - FRASCO X 120 ML- MEDIFARMA	48	0.013%	95.282%	C
1266	MAGNESOL NARANJA EFERVESCENTE - SACHET X 5 G - VIDASOL - CAJA X 33 UND	48	0.013%	95.295%	C
1267	MEBENDAZOL 100 MG TABLETA - PORTUGAL - CAJA X 100 UND	48	0.013%	95.308%	C
1268	MELOXICAM 15MG TABLETA - AC FARMA - CAJA X 100 UND	48	0.013%	95.322%	C
1269	MOCO DE GORILA GALAN X 270 GR (VERDE) - NATURA LABS	48	0.013%	95.335%	C
1270	MUCOBIOTIC COMPUESTO JARABE 7.5MG - FRASCO X 120 ML - SIEGFRIED - (AMBROXOL/CLENBUTEROL)	48	0.013%	95.348%	C
1271	MUCOVIT NF CAPSULA - HERSIL - CAJA X 100 UND	48	0.013%	95.361%	C
1272	MULTI CONFORT SOLUCION - FRASCO X 120ML - MEDIFARMA X 1 UND	48	0.013%	95.374%	C
1273	NAN OPTIPRO HMO 1 - LATA X 400GR - NESTLE	48	0.013%	95.388%	C
1274	NAN OPTIPRO HMO 1 - LATA X 900GR - NESTLE	48	0.013%	95.401%	C
1275	NAPROPLUS TABLETA - FARMACOM - CAJA X 200 UND - (NAPROZENO SODICO 550MG)	48	0.013%	95.414%	C
1276	NASTILAB COMPOSITIUM TABLETA - LABOFAR - CAJA X 100 UND	48	0.013%	95.427%	C
1277	NATURAL FATBURNER (QUEMADOR DE GRASA) - SACHET - LSF - CAJA X 30 UND / 2071 / (TE VERDE+LINAZA+ALCACHOFA)	48	0.013%	95.441%	C
1278	NINJACAL JARABE - FRASCO X 200 ML - THEFAR	48	0.013%	95.454%	C
1279	NITAXID 500 MG- IQ FARMA - CAJA X 6 UND	48	0.013%	95.467%	C
1280	NITAZINE TABLETA RECUBIERTA - INTIPHARMA - CAJA X 6 UND - (NITAZOXANIDA 500MG)	48	0.013%	95.480%	C
1281	NOCIDEX JARABE - FRASCO X 200 ML - LABOFAR - (MAGALDRATO 400MG+SIMETICONA 30MG)	48	0.013%	95.493%	C
1282	OROMET XR 1000 MG TABLETA - THEFAR - CAJA X 30 UND	48	0.013%	95.507%	C
1283	OTOMICIN SOLUCION GOTAS - FRASCO X 10 ML - INDUFAR CISA	48	0.013%	95.520%	C
1284	PADRAX POLVO - SACHET X 1.65G - MEDIFARMA - CAJA X 60 UND - (PIPERAZINA CITRATO 1.65 G)	48	0.013%	95.533%	C
1285	PALTOMIEL ADULTO JARABE - FRASCO X 200 ML - TEVA	48	0.013%	95.546%	C
1286	PAÑALES HUGGIES ACTIVESEC PRACTIPACK UNITARIO TALLA M - PAQUETE X 56 UND - KIMBERLY CLARK PERU	48	0.013%	95.560%	C
1287	PAÑALES HUGGIES TRIPLE PROTECCION TALLA M - PAQUETE X 56 UND - KIMBERLY CLARK PERU	48	0.013%	95.573%	C
1288	PAÑALES PARA ADULTO COTIDIAN CLASICO TALLA G - PAQUETE X 20 UND	48	0.013%	95.586%	C
1289	PARASITEL SUSPENSION - FRASCO X 10 ML - MARKOS - CAJA X 5 UND	48	0.013%	95.599%	C
1290	PIRALGINA 250MG/5ML JARABE X 50ML - IQ FARMA	48	0.013%	95.612%	C
1291	PRESTOBARBA GILLETTE PB3 X 2 UND - P&G - TIRA X 6 UND	48	0.013%	95.626%	C
1292	PROCTOGEL CREMA - TUBO 30GR - MAVER - (TRIBENOSIDO CON LIDOAINA)	48	0.013%	95.639%	C
1293	PROMESTINE CREMA - TUBO X 15 GR - MEDIFARMA	48	0.013%	95.652%	C
1294	PROTEIN LAB VAINILLA - POTE X 900 GR - LSF / 1103	48	0.013%	95.665%	C
1295	SAL DE ANDREWS TRIPLE ACCION SOBRE - MEDIFARMA - CAJA X 90 UND	48	0.013%	95.679%	C
1296	SET BEAUTY BLISTER BRILLO LABIAL UNICORNIO - GELATTI - PACK X 3 UND / 52270 - 225640	48	0.013%	95.692%	C
1297	SET BEAUTY BLISTER UNITARIO VARIADO - GELATTI / 52505 - 225845 - (BRILLO LABIAL+ GANCHOS)	48	0.013%	95.705%	C
1298	SHAMPOO 2 EN 1 UNICORNIO - FRASCO X 300 ML - GELATTI / 52338 - 225829	48	0.013%	95.718%	C
1299	SHAMPOO 3 EN 1 DRAGON BALL Z - FRASCO X 300 ML - GELATTI / 52335 - 225808	48	0.013%	95.732%	C
1300	SHAMPOO 3 EN 1 HOT WHEELS - FRASCO X 300 ML - GELATTI / 52273 - 225760	48	0.013%	95.745%	C
1301	SHAMPOO CLEAR LIMPIEZA DIARIO 2 EN 1 - FRASCO X 400ML - UNILEVER	48	0.013%	95.758%	C
1302	SHAMPOO ELVIVE DREAM LONG - FRASCO X 370 ML - LOREAL PARIS	48	0.013%	95.771%	C
1303	SHAMPOO HYS HIDRATACION COCO - FRASCO X 180 ML - P&G	48	0.013%	95.784%	C
1304	SHAMPOO HYS LIMPIEZA RENOVADORA - FRASCO X 180ML - P&G	48	0.013%	95.798%	C
1305	SHAMPOO PANTENE COLAGENO - FRASCO X 300 ML - P&G	48	0.013%	95.811%	C
1306	SILENAI CL JARABE - FRASCO X 120 ML - ELIFARMA / CONTROLADO	48	0.013%	95.824%	C
1307	SILENAI EXPECTORANTE JARABE - FRASCO X 120 ML - ELIFARMA / CONTROLADO	48	0.013%	95.837%	C
1308	SUPER BIBERON ANTICOLICO DECORADO B/ANCHA C/ASAS 14 ONZ /23610 - TUINIES	48	0.013%	95.851%	C
1309	SUPER BIBERON MINNIE C/ASAS 12 ONZ /19986 - TUINIES	48	0.013%	95.864%	C

1310	TENSIFLEX COMPRIMIDO - BAGO - CAJA X 100 UND	48	0.013%	95.877%	C
1311	TIMOLOL GOTAS 0.5% - FRASCO X 5 ML - VITALINE	48	0.013%	95.890%	C
1312	TINTE IGORA VITAL MINI KIT 4-0 CASTAÑO MEDIANO X 50ML - SCHWARZKOPF	48	0.013%	95.903%	C
1313	TINTE IGORA VITAL MINI KIT 1-0 NEGRO X 50ML - SCHWARZKOPF	48	0.013%	95.917%	C
1314	TINTE IGORA VITAL MINI KIT 7-0 RUBIO MEDIANO X 50ML - SCHWARZKOPF	48	0.013%	95.930%	C
1315	TINTE ISSUE 3 CASTAÑO OSCURO - SACHET X 47G - PERUFARMA	48	0.013%	95.943%	C
1316	TINTE PALETTE 8-1 RUBIO CLARO CENIZO X 50 ML + OXIGENTA - SCHWARZKOPF	48	0.013%	95.956%	C
1317	TOALLITAS HUMEDAS NINET RECIEN NACIDO - BOLSA X 80 UND - (CELESTE - C/TAPA)	48	0.013%	95.970%	C
1318	TOALLITAS HUMEDAS PEPPA PIG - TUINIES - BOLSA X 25 UND / 26725	48	0.013%	95.983%	C
1319	TOALLITAS HUMEDAS REFILL MINIE - TUINIES - BOLSA X 25 UND / 19025	48	0.013%	95.996%	C
1320	TOALLITAS HUMEDAS REFILL MINIONS - TUINIES - BOLSA X 25 UND / 17526	48	0.013%	96.009%	C
1321	TRETOCHECK 20 MG CAPSULA BLANDA - BONAPHARM - CAJA X 30 UND - (ISOTRETINOINA)	48	0.013%	96.022%	C
1322	ULCIMET 262 MG TABLETA - AC FARMA - CAJA X 100 UND	48	0.013%	96.036%	C
1323	VALPRAX 200MG/ML GOTAS - FRASCO X 40 ML - AC FARMA / CONTROLADO	48	0.013%	96.049%	C
1324	VITAC-D - FRASCO X 500 GR - WHH PHARMA	48	0.013%	96.062%	C
1325	VITAGEST - FRASCO X 500 GR - WHH PHARMA / (SABOR VAINILLA)	48	0.013%	96.075%	C
1326	XILONEST 5% POMADA - TUBO X 10 GR - MEDIFARMA	48	0.013%	96.089%	C
1327	ZALMAL PLUS TABLETA - KEYFARM - CAJA X 50 UND / CONTROLADO - (PARACETAMOL 325MG+TRAMADOL 37.5MG)	48	0.013%	96.102%	C
1328	ABRILAR EA 575 35MG/5ML HEDERA HELIX JARABE - FRASCO X 100 ML - MEGALABS	36	0.010%	96.112%	C
1329	ACONDICIONADOR JOHNSON FRAGANCIA PROLONGADA - FRASCO X 200 ML - (AZUL)	36	0.010%	96.122%	C
1330	ACONDICIONADOR JOHNSON FUERZA Y VITAMINA - FRASCO X 200 ML - (MORADO)	36	0.010%	96.132%	C
1331	AGUJA HIPODERMICA ESTERIL 21G X 1 - FAMILY DOCTOR - CAJA X 100 UND / (12606)	36	0.010%	96.142%	C
1332	AMSURE ADULTO X 900 GR (VAINILLA) - AMEC	36	0.010%	96.151%	C
1333	ANTALGINA 1 GR/2 ML AMPOLLA - TEVA - CAJA X 1 UND - (METAMIZOL SODICO)	36	0.010%	96.161%	C
1334	APIRON 1G/2ML SOLUCION INYECTABLE 2 ML - INDUFAR CISA - CAJA X 5 AMPOLLAS	36	0.010%	96.171%	C
1335	ASSA 81 TABLETA - FARMINDUSTRIA - CAJA X 30 UND	36	0.010%	96.181%	C
1336	ATURAL 300MG COMPRIMIDO - MEGALABS - CAJA X 50 UND	36	0.010%	96.191%	C
1337	BACTEROL FORTE 800/160 MG TABLETA - FARMINDUSTRIA - CAJA X 20 UND	36	0.010%	96.201%	C
1338	BACTRIM 400MG + 80MG COMPRIMIDO - SIEGFRIED - CAJA X 20 UND - (SULFAMETOXAZOL+TRIMETOPRIMA)	36	0.010%	96.211%	C
1339	BANDITAS INFANTILES DE ANIMALITOS 26MMX57MM - NEXCARE - CAJA X 12 UND	36	0.010%	96.221%	C
1340	BELNATUR JABON DE GLICERINA RUDA - BARRA X 90 GR - QUIBRIM SAC - (VERDE OSCURO)	36	0.010%	96.231%	C
1341	BELNATUR JABON DE GLICERINA MIEL DE ABEJA - BARRA X 90 GR - QUIBRIM SAC - (MARRON)	36	0.010%	96.241%	C
1342	BETADUO 2 INYECTABLE IA/IM/IL - PROCAPS - CAJA X 1 UND	36	0.010%	96.251%	C
1343	BIO ELECTRO TABLETA - GENOMMALAB - CAJA X 100 UND - (PARACETAMOL+AC ACETILSALICILICO+CAFEINA)	36	0.010%	96.261%	C
1344	BIOTIN LAB COLAGENO HIDROLIZADO BIOACTIVO - POTE X 500 GR - LSF / 2752 / (C/BIOTINA - SABOR MANDARINA)	36	0.010%	96.270%	C
1345	BRONCOPULMIN NF - SOBRE X 4 PASTILLAS - HERSIL - CAJA X 25 UND - (DEXTROMERTORFANO BROMHIDRATO+BENZOCAINA)	36	0.010%	96.280%	C
1346	CADOTRIL NIÑOS 30MG/3G - GRANULADO SOBRE- MEDIFARMA - CAJA X 18 UND - (RACECADOTRILO)	36	0.010%	96.290%	C
1347	CALCIMUJER TABLETA MASTICABLE - INTIPHARMA - CAJA X 30 UND - (SUPLEMENTO DIETETICO / CALCIO 1250MG + VIT D3 400UI / SABOR NARANJA)	36	0.010%	96.300%	C
1348	CAPTOPRIL 50 MG TABLETA - INDUQUIMICA - CAJA X 100 UND	36	0.010%	96.310%	C
1349	CARAMELOS GLORANTA HEDERA HELIX - SOBRE X 4 UND - GOOD BRANDS - CAJA X 25 UND - (C/LIMON Y MENTA)	36	0.010%	96.320%	C
1350	CATETER I.V. 20 X 1 1/4 - IQ MEDIC - CAJA X 50 UND	36	0.010%	96.330%	C
1351	CEFADROXILO 500MG CAPSULA - FARMINDUSTRIA - CAJA X 100 UND	36	0.010%	96.340%	C
1352	CEPILLO + PEINE MICKEY MOUSE X 1 UND /18062 - TUINIES	36	0.010%	96.350%	C

1353	CEPILLO COBOR ADULTO E-602 - LAS AMERICAS - CAJA X 12 UND	36	0.010%	96.360%	C
1354	CEPILLO KOLYNOS MASTER PLUS - CAJA X 14 UND	36	0.010%	96.370%	C
1355	CIRUELAX LIQUIDO - FRASCO X 120 ML - GARDEN HOUSE	36	0.010%	96.380%	C
1356	CLENBUVENT EXPECTORANTE JARABE - FRASCO X 120 ML - ELIFARMA	36	0.010%	96.389%	C
1357	COLAG LAB COLAGENO HIDROLIZADO C/ARANDANO, MAGNESIO ZINC - POTE X 500 GR - LSF / 1187	36	0.010%	96.399%	C
1358	COLONIA CITRICA - FRASCO X 120 ML - LA COOPER	36	0.010%	96.409%	C
1359	COLONIA DR. ZAIDMAN BABY MIS PRIMEROS DÍAS - FRASCO X 100ML - MEDIFARMA - (LILA)	36	0.010%	96.419%	C
1360	COLONIA DR. ZAIDMAN BABY MIS PRIMEROS DÍAS - FRASCO X 60ML - MEDIFARMA - (LILA)	36	0.010%	96.429%	C
1361	COLONIA JOHNSON SONRISAS - FRASCO X 100ML - J&J - (AMARILLA)	36	0.010%	96.439%	C
1362	COMPLEJO B CAPSULA BLANDA (PERLAS) - FARMINDUSTRIA - CAJA X 300 UND	36	0.010%	96.449%	C
1363	CREMA DENTAL COLGATE LUMINOUS WHITE CHARCOAL (CARBON ACTIVADO) - TUBO X 75 ML	36	0.010%	96.459%	C
1364	CREMA DENTAL SENSODYNE BLANQUEADOR EXTRA FRESH - TUBO X 90 GR - GSK	36	0.010%	96.469%	C
1365	CREMA DENTAL SENSODYNE MULTIPROTECCION - TUBO X 90 GR - GSK	36	0.010%	96.479%	C
1366	CREMA NIVEA SOFT PARA ROSTRO Y CUERPO - FRASCO X 100 ML - UNILEVER - (C/ACEITE DE JOJOBA Y VITAMINA E)	36	0.010%	96.489%	C
1367	CREMA NUTRIBELA 10 BIOKERATINA - SACHET X 27 ML - QUALA - TIRA X 6 UND - (MORADO)	36	0.010%	96.499%	C
1368	CREMA NUTRIBELA 10 CAUTERIZACION PUNTAS - SACHET X 27 ML - QUALA - TIRA X 6 UND - (CELESTE)	36	0.010%	96.509%	C
1369	CREMA NUTRIBELA 15 REPARACION INTENSIVA - SACHET X 27 ML - QUALA - TIRA X 6 UND - (MARRON)	36	0.010%	96.518%	C
1370	CURITAS - BENDI-C - CAJA X 100 UND	36	0.010%	96.528%	C
1371	DERMOALIV B CREMA - TUBO X 20 GR - PORTUGAL	36	0.010%	96.538%	C
1372	DESLOGLOB 5 MG TABLETA - QM PHARMA - CAJA X 30 UND - (DESFLORATADINA)	36	0.010%	96.548%	C
1373	DESODORANTE AXE COMPACT BLACK - SPRAY X 90 ML - UNILEVER	36	0.010%	96.558%	C
1374	DESODORANTE AXE COMPACT COLIISION - SPRAY X 90 ML - UNILEVER	36	0.010%	96.568%	C
1375	DESODORANTE AXE COMPACT EXCITE - SPRAY X 90 ML - UNILEVER	36	0.010%	96.578%	C
1376	DESODORANTE NIVEA DRY IMPACT - SPRAY X 150 ML - UNILEVER	36	0.010%	96.588%	C
1377	DESODORANTE NIVEA SILVER PROTECT - BARRA X 43 ML - UNILEVER	36	0.010%	96.598%	C
1378	DESODORANTE REXONA MEN AP ANTIBACTERIAL INVISIBLE - BARRA X 50 GR - UNILEVER	36	0.010%	96.608%	C
1379	DESODORANTE REXONA WOMAN AP ANTIBACTERIAL PROTECTION - SPRAY X 150 ML - UNILEVER	36	0.010%	96.618%	C
1380	DESTOLIT X 5% (PERMETRINA) - LOCION FRASCO X 100 ML - FARMINDUSTRIA	36	0.010%	96.628%	C
1381	DEXAMETASONA 4MG TABLETA - LABOGEN - CAJA X 100 UND	36	0.010%	96.637%	C
1382	DICLOXINA 500 MG CAPSULA - SIEGFRIED - CAJA X 100 UND	36	0.010%	96.647%	C
1383	DOBESILATO DE CALCIO 500MG CAPSULA - AC FARMA - CAJA X 60 UND	36	0.010%	96.657%	C
1384	DOLALIVIO ANTIGRI PAL DIA - POLVO SOLUCION ORAL (NARANJA Y MIEL) - INTIPHARMA - CAJA X 60 UND	36	0.010%	96.667%	C
1385	DOLALIVIO ANTIGRI PAL NOCHE - GRANULOS PARA SOLUCION ORAL (LIMON Y MIEL) - INTIPHARMA - CAJA X 60 UND	36	0.010%	96.677%	C
1386	DOLMACAF 1G TABLETA - CAFERMA - CAJA X 100 UND	36	0.010%	96.687%	C
1387	DOLMACAF 500 MG TABLETA - CAFERMA - CAJA X 100 UND	36	0.010%	96.697%	C
1388	DOLO NEUROBION CAPSULA - P&G - CAJA X 100 UND - (DICLOFENACO SODICO 25MG+TIAMINA B1 50MG+PIRIDOXINA B6 50MG+CIANOCOBALINA 250MCG)	36	0.010%	96.707%	C
1389	ELECTROLIGHT SABOR MORA - FRASCO X 475ML - MEDIFARMA - PAQUETE X 12 UND	36	0.010%	96.717%	C
1390	ELECTROLIGHT SABOR PIÑA - FRASCO X 800ML - MEDIFARMA - PAQUETE X 12 UND	36	0.010%	96.727%	C
1391	ELECTRORAL PEDIATRICO SABOR UVA - FRASCO X 1 L - MEDIFARMA - CAJA X 12 UND	36	0.010%	96.737%	C
1392	ELECTRORAL PEDIATRICO SABOR UVA - FRASCO X 1 L - MEDIFARMA X 1 UND	36	0.010%	96.747%	C
1393	ELECTRORAL PLUS SABOR FRESA - FRASCO X 500 ML - MEDIFARMA - CAJA X 24 UND	36	0.010%	96.756%	C
1394	ENFAMIL SIN LACTOSA PREMIUM X 400GR	36	0.010%	96.766%	C
1395	ENJUAGUE BUCAL COLGATE PLAX ICE - FRASCO X 60 ML	36	0.010%	96.776%	C
1396	ENJUAGUE BUCAL VITIS ENCIAS COLUTORIO - FRASCO X 150 ML - DENTAID	36	0.010%	96.786%	C

1397	ENSURE ADVANCE CON HMB CHOCOLATE - LATA X 850 GR - ABBOT	36	0.010%	96.796%	C
1398	ENSURE ADVANCE CON HMB FRESA PLATANO - LATA X 850 GR - ABBOT	36	0.010%	96.806%	C
1399	ENZYLUX CAPSULA - LUXOR PHARMACEUTICAL - CAJA X 100 UND - (SUPLEMENTO NUTRICIONAL)	36	0.010%	96.816%	C
1400	ERITROMICINA 500MG TABLETA - FARMINDUSTRIA - CAJA X 100 UND	36	0.010%	96.826%	C
1401	ESPARADRAPO PLASTICO 1" X 5 YARDAS - D.D LAS AMERICAS - CAJA X 12 UND	36	0.010%	96.836%	C
1402	ESTUCHE BABY - 2 PIEZAS - J&J - (MORADO - SHAMPOO + TALCO)	36	0.010%	96.846%	C
1403	ESTUCHE DR. ZAIDMAN BURBUJITA DE COLORES - 4 PIEZAS - MEDIFARMA	36	0.010%	96.856%	C
1404	EXTRACTO CLEAR LAX C/TAMARINDO Y CIRUELA - FRASCO X 250 ML - LSF / 1142	36	0.010%	96.866%	C
1405	FISIOFER 40MG/15ML VIALES - ITALFARMACO - CAJA X 10 UND	36	0.010%	96.876%	C
1406	FLAVOXIL 200MG TABLETA - HERSIL - CAJA X 20 UND	36	0.010%	96.885%	C
1407	FLORIL OFFICE 1 SOLUCION OFTALMICA - FRASCO X 10 ML - LANSIER - (TETRAHIDROZOLINA 0.05%)	36	0.010%	96.895%	C
1408	FLUIMUCIL ORAL X 600MG COMPRIMIDO EFERVESCENTE - ZAMBON - CAJA X 20 UND	36	0.010%	96.905%	C
1409	FLUOXETINA 20 MG TABLETA - FARMINDUSTRIA - CAJA X 100 UND / CONTROLADO	36	0.010%	96.915%	C
1410	FOSADOX FORTE CAPSULA BLANDA - THEFAR - CAJA X 30 UND	36	0.010%	96.925%	C
1411	FURACIN POMADA - TUBO X 35G - MEDIFARMA - (NITROFURAL 0.2%)	36	0.010%	96.935%	C
1412	FURAZOLIDONA 100 MG TABLETA - PORTUGAL - CAJA X 100 UND	36	0.010%	96.945%	C
1413	GAMALATE B6 SOL ORAL - FRASCO X 80ML - FERRER	36	0.010%	96.955%	C
1414	GASEOVET FORTE GOTAS FRESA X 100 MG/ML SUSP - FRASCO X 15 ML - MEDIFARMA - (SIMETICONA)	36	0.010%	96.965%	C
1415	GRAVOL 50 MG TABLETA - MEDIFARMA - CAJA X 100 UND	36	0.010%	96.975%	C
1416	GRIPA C JUNIOR TABLETA - MEDIFARMA - CAJA X 100 UND	36	0.010%	96.985%	C
1417	GUANTES DE EXAMEN TOP MEDIC M - D.D LAS AMERICAS - CAJA X 100 UND	36	0.010%	96.995%	C
1418	GUANTES DE EXAMEN TOP MEDIC S - D.D LAS AMERICAS - CAJA X 100 UND	36	0.010%	97.004%	C
1419	HANALGEZE 60MG/2ML AMPOLLA - HERSIL - CAJA X 1 UND - (KETOROLACO)	36	0.010%	97.014%	C
1420	HIDROLAGENO Q10 SOBRE - GARDEN HOUSE - CAJA X 30 UND	36	0.010%	97.024%	C
1421	HIEDRATOS 35MG/5ML JARABE - FRASCO X 100 ML - HERSIL	36	0.010%	97.034%	C
1422	HIRU HEMAFLAM - POMADA X 20 GR - SHERFARMA	36	0.010%	97.044%	C
1423	HISALER 10 MG COMPRIMIDO - BAGO - CAJA X 120 UND	36	0.010%	97.054%	C
1424	HISALER D COMPRIMIDO - BAGO - CAJA X 100 UND / CONTROLADO	36	0.010%	97.064%	C
1425	HISOPOS - POTE X 500 UND - TUINIES / 22050	36	0.010%	97.074%	C
1426	HISTIGLOB 16 MG TABLETA - QM PHARMA - CAJA X 20 UND	36	0.010%	97.084%	C
1427	HONGOCID LACA - SOLUCION AL 25% X 12 GR - QUILAB	36	0.010%	97.094%	C
1428	JABON JOHNSON CREMOSO HUMECTANTE - BARRA X 110 GR - J&J - (ROSA)	36	0.010%	97.104%	C
1429	JABON JOHNSON CREMOSO HUMECTANTE - BARRA X 75 GR - J&J - (ROSA)	36	0.010%	97.114%	C
1430	JABON JOHNSON GLICERINA PAN - BARRA X 80 GR - J&J	36	0.010%	97.123%	C
1431	JABON LIQUIDO ORIGINAL-NEUTRO - FRASCO X 500ML - TUINIES / 28500	36	0.010%	97.133%	C
1432	JABON LIQUIDO TERSSA MANGO & PINEAPPLE - FRASCO X 500 ML - LAS AMERICAS - (NARANJA)	36	0.010%	97.143%	C
1433	JABON LIQUIDO UNICORNIO - FRASCO X 300 ML - GELATTI / 52337 - 225810	36	0.010%	97.153%	C
1434	LABUTOL - FRASCO X 150 ML - LABOFAR	36	0.010%	97.163%	C
1435	LASOMIN Z GOTAS - FRASCO X 20 ML - THEFAR	36	0.010%	97.173%	C
1436	LETIZIA TABLETA - IQ FARMA - CAJA X 10 UND	36	0.010%	97.183%	C
1437	MALTOFER 100 MG TABLETA MASTICABLE - FARMAKONSUMA - CAJA X 30 UND	36	0.010%	97.193%	C
1438	MARYLIN 0.5 TABLETA - NORDIC PHARMACEUTICAL - CAJA X 20 UND - (LEVONORGESTREL)	36	0.010%	97.203%	C
1439	MASCARILLA HIDRATACION ELVIVE HIDRA HIALURONICO - POTE X 300 ML - LOREAL PARIS	36	0.010%	97.213%	C
1440	MELIXIN TABLETA - INTIPHARMA - CAJA X 100 UND - (MELOXICAM 15MG)	36	0.010%	97.223%	C
1441	MUCOVIT HRS JARABE MULTIVITAMINICO - FRASCO X 110 ML - HERSIL	36	0.010%	97.233%	C
1442	NAN 2 (DE CONTINUACION) - LATA X 400 GR - NESTLE	36	0.010%	97.243%	C
1443	NAT C 1000 TABLETA - MEGA WE CARE - FRASCO X 10 UND	36	0.010%	97.252%	C
1444	NEUROBION 1000 AMPOLLA - P&G - CAJA X 3 UND	36	0.010%	97.262%	C

1445	OMISWISS 20MG CAPSULA - THEFAR - CAJA X 100 UND	36	0.010%	97.272%	C
1446	ORIFLOW 0.4 CAPSULA - DIPHASAC - CAJA X 30 UND	36	0.010%	97.282%	C
1447	PANTOPRANEX 40 MG TABLETA - QM PHARMA - CAJA X 30 UND - (PANTOPRAZOL)	36	0.010%	97.292%	C
1448	PAÑALES HUGGIES ACTIVESEC SUPER PACK PAQUETE TALLA XG - PAQUETE X 48 - KIMBERLY CLARK PERU	36	0.010%	97.302%	C
1449	PAÑALES HUGGIES TRIPLE PROTECCION TALLA G - PAQUETE X 80 UND - KIMBERLY CLARK PERU	36	0.010%	97.312%	C
1450	PAÑALES HUGGIES TRIPLE PROTECCION TALLA XG - PAQUETE X 40 UND - KIMBERLY CLARK PERU	36	0.010%	97.322%	C
1451	PEDIASURE TRIPLESURE FRESA - LATA X 400 GR - ABBOT	36	0.010%	97.332%	C
1452	PREDNISONA 50 MG TABLETA - IQ FARMA - CAJA X 100 UND	36	0.010%	97.342%	C
1453	PRESERVATIVO GENTS CLASICO X 3 UND - MEDIFARMA - CAJA X 24 UND	36	0.010%	97.352%	C
1454	PRESERVATIVO GENTS CON ESPUELAS X 3 UND - MEDIFARMA - CAJA X 24 UND	36	0.010%	97.362%	C
1455	PRESTOBARBA VENUS SIMPLY (SUAVE) - P&G - PACK X 2 UND	36	0.010%	97.371%	C
1456	PYRIDIUM 100 MG TABLETA - HERSIL - CAJA X 100 UND	36	0.010%	97.381%	C
1457	REDEX FORTE 2% GEL - TUBO X 50 GR - TEVA - (DICLOFENACO)	36	0.010%	97.391%	C
1458	REPELENTE OFF FAMILY CREMA - FRASCO X 60 GR - J&J	36	0.010%	97.401%	C
1459	ROD B CAPSULA BLANDA - CAFERMA - CAJA X 30 UND - (SUPLEMENTO NUTRICIONAL / VIT B+COLINA BITARTRATO+BIOTINA+INOSITOL)	36	0.010%	97.411%	C
1460	ROSADOL 500MG TABLETA - BIOTECH - CAJA X 30 UND	36	0.010%	97.421%	C
1461	SEROTOCAF 500MG TABLETA - CAFERMA - CAJA X 100 UND	36	0.010%	97.431%	C
1462	SET BEAUTY BLISTER BRILLO LABIAL PAW PATROL SKYE - GELATTI - PACK X 3 UND / 52270 - 225640	36	0.010%	97.441%	C
1463	SET BEAUTY BLISTER BRILLO LABIAL PRINCESAS - GELATTI - PACK X 3 UND / 52269 - 225757	36	0.010%	97.451%	C
1464	SHAMPOO 2 EN 1 LOL - FRASCO X 300 ML - GELATTI / 52318 - 225695	36	0.010%	97.461%	C
1465	SHAMPOO 3 EN 1 PAW PATROL - FRASCO X 350 ML - GELATTI / 52557 - 2258844	36	0.010%	97.471%	C
1466	SHAMPOO CLEAR CAIDA CONTROL - FRASCO X 400ML - UNILEVER	36	0.010%	97.481%	C
1467	SHAMPOO DR. ZAIDMAN BABY MANZANILLA BRILLITOS - FRASCO X 200 ML - MEDIFARMA - (VERDE)	36	0.010%	97.490%	C
1468	SHAMPOO ELVIVE HIDRA HIALURONICO - FRASCO X 370 ML - LOREAL PARIS	36	0.010%	97.500%	C
1469	SHAMPOO ELVIVE OLEO EXTRA COCO - FRASCO X 370 ML - LOREAL PARIS - (CABELLO MUY SECO)	36	0.010%	97.510%	C
1470	SHAMPOO HYS ALIVIO REFRESCANTE EUCALIPTO - FRASCO X 650ML - P&G	36	0.010%	97.520%	C
1471	SHAMPOO HYS LIMPIEZA RENOVADORA - FRASCO X 375ML - P&G - (AZUL)	36	0.010%	97.530%	C
1472	SHAMPOO MANZANILLA - FRASCO X 1 LT - TUINIES / 27602	36	0.010%	97.540%	C
1473	SHAMPOO PANTENE FUERZA Y RECONSTRUCCION - FRASCO X 400 ML - P&G - (NARANJA)	36	0.010%	97.550%	C
1474	SHAMPOO SEDAL LISO PERFECTO - FRASCO X 340 ML - UNILEVER	36	0.010%	97.560%	C
1475	SILDENAFILO 50 MG TABLETA - AC FARMA - CAJA X 10 UND	36	0.010%	97.570%	C
1476	SPRAY DESENREDANTE UNICORNIO - FRASCO X 200ML - GELATTI / 52340 - 225803	36	0.010%	97.580%	C
1477	TALCO JOHNSON POLVO DE ALMIDON - FRASCO X 200ML	36	0.010%	97.590%	C
1478	TERBINAFINA 250 MG TABLETA - LABOGEN - CAJA X 100 UND	36	0.010%	97.600%	C
1479	TINTE IGORA VITAL MINI KIT 6-0 RUBIO OSCURO X 50ML - SCHWARZKOPF	36	0.010%	97.610%	C
1480	TINTE IGORA VITAL MINI KIT 6-1 RUBIO OSCURO CENIZO X 50ML - SCHWARZKOPF	36	0.010%	97.619%	C
1481	TINTE PALETTE 3-0 CASTAÑO OSCURO X 50ML + OXIGENTA - SCHWARZKOPF	36	0.010%	97.629%	C
1482	TINTE PALETTE 4-88 CASTAÑO ROJIZO X 50ML + OXIGENTA - SCHWARZKOPF	36	0.010%	97.639%	C
1483	TINTE PALETTE 5-0 CASTAÑO CLARO X 50ML + OXIGENTA - SCHWARZKOPF	36	0.010%	97.649%	C
1484	TINTE PALETTE 6-68 CHOCOLATE CLARO X 50ML + OXIGENTA - SCHWARZKOPF	36	0.010%	97.659%	C
1485	TINTE PALETTE 8-0 RUBIO CLARO X 50ML + OXIGENTA - SCHWARZKOPF	36	0.010%	97.669%	C
1486	TOALLITAS HUMEDAS BABYSEC ULTRAFRESH - PROTISA PERU - BOLSA X 50 UND - PACK X 3 UND - (CELESTE - C/TAPA)	36	0.010%	97.679%	C
1487	TRAMAL 100MG/2ML INYECTABLE - GRUNENTHAL - CAJA X 1 UND / CONTROLADO	36	0.010%	97.689%	C
1488	TWIN PACK CEPILLO X 2UND /32053 - TUINIES	36	0.010%	97.699%	C
1489	TYROXCAF 100 MG TABLETA - CAFERMA - CAJA X 50 UND	36	0.010%	97.709%	C

1490	ULCIMET 87.33 MG/5ML FRESA CON MENTA - SUSPENSION ORAL X 340 ML - AC FARMA - (SUBSALICILATO DE BISMUTO)	36	0.010%	97.719%	C
1491	UROBAC 500 MG COMPRIMIDO RECUBIERTO - MARKOS - CAJA X 200 UND	36	0.010%	97.729%	C
1492	VENTIMAX 100 MCG INHALADOR X 250 DOSIS - AC FARMA - CAJA X 1 UND	36	0.010%	97.738%	C
1493	VERTICOM 50 TABLETA - FARMACOM - CAJA X 100 UND - (DIMENHIDRINATO 50MG)	36	0.010%	97.748%	C
1494	VITAKID CRECIMIENTO SOLUCION ORAL - FRASCO X 180ML - ELIFARMA	36	0.010%	97.758%	C
1495	AB MOKS FORTE SUSPENSION - FRASCO X 70 ML - MEDIFARMA	24	0.007%	97.765%	C
1496	AB MOKS FORTE TABLETA - MEDIFARMA - CAJA X 60 UND	24	0.007%	97.772%	C
1497	ACARIL CREMA - TUBO X 42 GR - MEDIFARMA - (BENZOATO DE BENCILO 10G+AZUFRE SUBLIMADO 10G)	24	0.007%	97.778%	C
1498	ACEITE DR. ZAIDMAN BABY - FRASCO X 200 ML - MEDIFARMA	24	0.007%	97.785%	C
1499	ACI BASIC UVA SUSPENSION - FRASCO X 150 ML - TEVA - (MAGALDRATO+SIMETICONA)	24	0.007%	97.791%	C
1500	ACIDINO 800 MG +40MG TABLETA RECUBIERTA - PHARMED CORPORATION - CAJA X 60 UND	24	0.007%	97.798%	C
1501	ACINIL P - 40 INYECTABLE IV / POLVO PARA SOLUCION - NORDIC PHARMACEUTICAL - CAJA X 1 UND - (PANTOPRAZOL 40MG)	24	0.007%	97.805%	C
1502	ACONDICIONADOR JOHNSON GOTAS DE BRILLO - FRASCO X 400 ML - (ROSA)	24	0.007%	97.811%	C
1503	ACONDICIONADOR SAVITAL MULTIOLEOS Y SABILA - FRASCO X 530 ML - UNILEVER - (MARRON)	24	0.007%	97.818%	C
1504	ADAX 100MG/5ML SUSPENSION ORAL - FRASCO X 60ML - FARMINDUSTRIA	24	0.007%	97.824%	C
1505	ALERGIZINA FAST CAPSULA BLANDA - INTIPHARMA - CAJA X 100 UND - (CETIRIZINA CLORHIDRATO 10MG)	24	0.007%	97.831%	C
1506	AMIGDAZOL PLUS PASTILLA BLANDA PARA CHUPAR - MARKOS - CAJA X 120 UND	24	0.007%	97.838%	C
1507	AMIKABIOT 1G/4ML INYECTABLE - MEDIFARMA - CAJA X 3 UND	24	0.007%	97.844%	C
1508	AMOXIDAL DUO PEDIATRICO 250 MG/5 ML SUSPENSION ORAL - FRASCO X 90 ML - MEGALABS	24	0.007%	97.851%	C
1509	ARTRIMIDA MSM POLVO SOLUCION ORAL - SACHET X 8G - INTIPHARMA - CAJA X 30 UND - (NARANJA / GLUCOSAMINA+CONDROITINA+METILSULFONILMETANO)	24	0.007%	97.857%	C
1510	AVAMYS 27,5 MCG SPRAY NASAL X 120 DOSIS - GSK	24	0.007%	97.864%	C
1511	BAGO VITAL DIGEST POLVO P/SOLUCION - SOBRE X 20G - BAGO - CAJA X 10 UND	24	0.007%	97.871%	C
1512	BELARA CD X 28 TAB - GRUNENTHAL	24	0.007%	97.877%	C
1513	BETACORT DEPOT. INYECTABLE IM - MEDIFARMA - CAJA X 1 UND	24	0.007%	97.884%	C
1514	BIBERON ANTICOLICO TAPA SONAJA C/ASAS 10 ONZ /23604 - TUINIES	24	0.007%	97.891%	C
1515	BIBERON DE VIDRIO B/ANCHA TRANSPARENTE 8 ONZ - TUINIES /21500	24	0.007%	97.897%	C
1516	BIOGERMIN SOLUCIÓN ORAL - FRASCO 8 ML - QUILAB	24	0.007%	97.904%	C
1517	BRIMODIN EFERVESCENTE 600 MG TABLETA - IQ FARMA - CAJA X 20 UND	24	0.007%	97.910%	C
1518	BROMAZEPAM 3 MG TABLETA - IQ FARMA - CAJA X 200 UND / CONTROLADO	24	0.007%	97.917%	C
1519	BRONCOFARVET AMPOLLA - FARVET - CAJA X 20 UND	24	0.007%	97.924%	C
1520	BRONCOPULMIN NF JARABE - FRASCO X 120ML - HERSIL	24	0.007%	97.930%	C
1521	BROSOL COMPUESTO - FRASCO X 120 ML - ROWE	24	0.007%	97.937%	C
1522	B-VAT FORTE - AMPOLLA X 2ML - DROPE SAC - CAJA X 10 UND	24	0.007%	97.943%	C
1523	CARDO MARIANO C/ ALCACHOFA Y DIENTE DE LEON CAPSULA - LSF - FRASCO X 120 UND / 1120	24	0.007%	97.950%	C
1524	CEFABRONCOL POLVO SUSPENSION ORAL - FRASCO X 75 ML - MEDIFARMA	24	0.007%	97.957%	C
1525	CEFACTOR 250 MG/ 5 ML X 75 ML - IQ FARMA	24	0.007%	97.963%	C
1526	CEFACTOR 500MG TABLETA - AC FARMA - CAJA X 20 UND	24	0.007%	97.970%	C
1527	CEFALOXIME 500 MG TABLETA - AC FARMA - CAJA X 10 UND	24	0.007%	97.977%	C
1528	CEFUROXIMA 500 MG TABLETA - AC FARMA - CAJA X 50 UND	24	0.007%	97.983%	C
1529	CEPILLO + PEINE HELLO KITTY X 1 UND /25226 - TUINIES	24	0.007%	97.990%	C
1530	CLARIMED 250MG/5ML JARABE - FRASCO X 60 ML - MEDIFARMA	24	0.007%	97.996%	C
1531	CLINDAMICINA 600 MG/4ML INYECTABLE - FARMINDUSTRIA - CAJA X 25 UND	24	0.007%	98.003%	C
1532	COLAG LAB COLAGENO HIDROLIZADO C/CAMU CAMU - POTE X 500 GR - LSF / 1205	24	0.007%	98.010%	C
1533	COLAG LAB COLAGENO HIDROLIZADO C/FRUTOS ROJOS - POTE X 500 GR - LSF / 1347	24	0.007%	98.016%	C
1534	COLONIA LIGTH BLUE - FRASCO X 200ML - TUINIES / 26202	24	0.007%	98.023%	C

1535	COMPENSIAL S CAPSULA BLANDA - MEGALABS - CAJA X 28 UND	24	0.007%	98.029%	C
1536	CORTAFAN NF 200 MG CAPSULA - MARKOS - CAJA X 100 UND - (NIFUROXAZIDA)	24	0.007%	98.036%	C
1537	CREMA CICATRICURE CONTORNO OJOS BLUR & FILLER (ROSADA) X 15 G - GENOMMALAB	24	0.007%	98.043%	C
1538	CREMA DENTAL KOLYNOS SUPER BLANCO - TUBO X 75 ML - PACK X 3	24	0.007%	98.049%	C
1539	CREMA NIVEA LATA X 400 ML - UNILEVER - (AZUL)	24	0.007%	98.056%	C
1540	CREMA NUTRIBELA 10 NUTRICION AVANZADA - SACHET X 27 ML - QUALA - TIRA X 6 UND	24	0.007%	98.062%	C
1541	CREMA PARA PEINAR SAVITAL MULTIOLEOS Y SABILA - FRASCO X 275 ML - UNILEVER - (RIZOS-TAPA MARRON)	24	0.007%	98.069%	C
1542	CREMA TEATRICAL FACIAL ACLARADORA - FRASCO X 200 G - GENOMMALAB - (AMARILLA)	24	0.007%	98.076%	C
1543	DAROMIN MAX CAPSULA BLANDA - THEFAR - CAJA X 30 UND	24	0.007%	98.082%	C
1544	DEQUAZOL R OVULOS - MEDIFARMA - CAJA X 60 UND - (METRONIDAZOL 500MG+NISTATINA 100000UI+LIDOCAINA 7MG)	24	0.007%	98.089%	C
1545	DERMOSOL EXTREMA SPF 50+ X 70GR (PROTECCION REFORZADA - AZUL) - LA COOPER	24	0.007%	98.096%	C
1546	DESODORANTE DOVE WOMAN ORIGINAL - SPRAY X 150ML - UNILEVER	24	0.007%	98.102%	C
1547	DESODORANTE ETIQUET CREMA WOMAN - TUBO X 36 GR (BLANCO) - MEDIFARMA	24	0.007%	98.109%	C
1548	DESODORANTE MEN SPEED STICK SPRAY X5 ACTIVE 48HRS EXTRA PROTECCION X 150 ML - UNILEVER	24	0.007%	98.115%	C
1549	DESODORANTE NIVEA MEN BLACK&WHITE POWER ORIGINAL - SPRAY X 150 ML - UNILEVER	24	0.007%	98.122%	C
1550	DESODORANTE NIVEA MEN FRESH SPORT - SPRAY X 150 ML - UNILEVER	24	0.007%	98.129%	C
1551	DESODORANTE REXONA MEN AP INVISIBLE - BARRA X 50 GR - UNILEVER	24	0.007%	98.135%	C
1552	DESODORANTE REXONA WOMAN ACTIVE EMOTION - ROLL ON X 50 ML - UNILEVER - (MORADO)	24	0.007%	98.142%	C
1553	DESODORANTE REXONA WOMAN AP ANTIBACTERIAL INVISIBLE - BARRA X 50 GR - UNILEVER	24	0.007%	98.148%	C
1554	DESODORANTE REXONA WOMAN AP SPORT - ROLL ON X 50 ML - UNILEVER	24	0.007%	98.155%	C
1555	DIGESTAL CAPSULA - MEDIFARMA - CAJA X 120 UND	24	0.007%	98.162%	C
1556	DIOSMIN H 500 MG COMPRIMIDO - MARKOS - CAJA X 60 UND - (DIOSMINA)	24	0.007%	98.168%	C
1557	DIPHERELINE 3.75 MG POLVO Y DISOLVENTE P/SUSP INYECTABLE - FARMINDUSTRIA - CAJA X 1 VIAL	24	0.007%	98.175%	C
1558	DISLEP 25MG COMPRIMIDO - FERRER - CAJA X 20 UND - (LEVOSULPIRIDA)	24	0.007%	98.182%	C
1559	DOLFENEX B CAPSULA - IQ FARMA - CAJA X 100 UND	24	0.007%	98.188%	C
1560	DOLNIX 60 MG AMPOLLA - FARMINDUSTRIA - CAJA X 1 UND	24	0.007%	98.195%	C
1561	DOLO ANEURIN TABLETA - CIPA - CAJA X 100 UND	24	0.007%	98.201%	C
1562	DOLOCORT GEL TOPICO - TUBO X 30 GR - ROXFARMA - (DICLOFENACO 1%)	24	0.007%	98.208%	C
1563	DOLOMAX TABLETA - MEDIFARMA - CAJA X 20 UND - (IBUPROFENO 400MG)	24	0.007%	98.215%	C
1564	ECSAVEN FORTE CAPSULA BLANDA - CAFERMA - CAJA X 30 UND	24	0.007%	98.221%	C
1565	ELECTROLIGHT SABOR GRANADILLA - FRASCO X 475ML - MEDIFARMA - PAQUETE X 12 UND	24	0.007%	98.228%	C
1566	ELECTROLIGHT SABOR MARACUYA - FRASCO X 475ML - MEDIFARMA - PAQUETE X 12 UND	24	0.007%	98.234%	C
1567	ELECTROLIGHT SABOR PIÑA - FRASCO X 475ML - MEDIFARMA - PAQUETE X 12 UND	24	0.007%	98.241%	C
1568	ELITON NF JARABE - FRASCO X 340 ML - ELIFARMA - (SUP VITAMINICO CON HIERRO)	24	0.007%	98.248%	C
1569	ENFAGROW PREMIUM PROMENTAL VAINILLA - LATA X 2200GR - MEAD JOHNSON NUTRICION	24	0.007%	98.254%	C
1570	ENFAMIL 1 CONFORT PROMENTAL X 800GR	24	0.007%	98.261%	C
1571	ENJUAGUE BUCAL COLGATE PACK LUMINOUS WHITE - FRASCO 500 ML + 250 ML	24	0.007%	98.267%	C
1572	ENJUAGUE BUCAL DENTO MENTA NATURAL - FRASCO X 250 ML - INTRADEVCO	24	0.007%	98.274%	C
1573	ENJUAGUE BUCAL ORAL B 4EN1 DIENTES/ENCIAS MENTA - FRASCO X 500ML - P&G	24	0.007%	98.281%	C
1574	ENSURE ADVANCE CAFE - FRASCO X 220ML - ABBOT	24	0.007%	98.287%	C
1575	EQUALAX 5MG TABLETA - MEDIFARMA - CAJA X 100 UND	24	0.007%	98.294%	C
1576	ESOSWIFT 40 TABLETA - THEFAR - CAJA X 30 UND	24	0.007%	98.301%	C
1577	ESPARADRAPO PLASTICO 0.5" X 5 YARDAS - D.D LAS AMERICAS - CAJA X 12 UND	24	0.007%	98.307%	C

1578	ESPARADRAPO SEDA 2.5 CM X 5 M - D.D LAS AMERICAS - CAJA X 12 UND	24	0.007%	98.314%	C
1579	ESPASMO ANTALGINA TABLETA RECUBIERTA - TEVA - CAJA X 100 UND (METAMIZOL SODICO+N BUTILBROMURO DE HIOSCINA)	24	0.007%	98.320%	C
1580	ESTUCHE DR. ZAIDMAN RISITAS Y COSQUILLITAS - 4 PIEZAS - MEDIFARMA	24	0.007%	98.327%	C
1581	ESTUCHE SET DE BAÑO SPIDEY - 3 PIEZAS - GELATTI / 52549 - 225871 - (GUANTE + SHAMPOO + JABON)	24	0.007%	98.334%	C
1582	ETOXBLAM 120 MG TABLETA - CAFERMA - CAJA X 10 UND	24	0.007%	98.340%	C
1583	EUTIROX 75 MCG TABLETA - P&G - CAJA X 50 UND	24	0.007%	98.347%	C
1584	FEMELLE CAPSULA RECUBIERTO - FARMINDUSTRIA - CAJA X 28 UND	24	0.007%	98.353%	C
1585	FERROSIL SOLUCION ORAL 100MG/5ML - VIALES - HERSIL - CAJA X 5 UND	24	0.007%	98.360%	C
1586	FINARTRIT ADVANCE SOBRE - GARDEN HOUSE - CAJA X 30 UND	24	0.007%	98.367%	C
1587	FINASTERIDA 5 MG TABLETA RECUBIERTA - BONAPHARM - CAJA X 30 UND	24	0.007%	98.373%	C
1588	FISIOFER 40MG/15ML FRASCO X 120 ML - ITALFARMACO	24	0.007%	98.380%	C
1589	FLOXIMAX 750MG TABLETA - THEFAR - CAJA X 10 UND	24	0.007%	98.387%	C
1590	FLUIBRONCOL ORAL 200 MG GRANULOS SOBRE - MEDIFARMA - CAJA X 30 UND - (ACETILCISTEINA)	24	0.007%	98.393%	C
1591	FLUIDAR 500MG/5ML - FRASCO X 120 ML - ITALFARMACO - (CARBOCISTEINA)	24	0.007%	98.400%	C
1592	FLUIDASA 200 MG GRANULOS SOBRE - FARMINDUSTRIA - CAJA X 30 UND	24	0.007%	98.406%	C
1593	FLUIMUCIL 200MG SOBRE - ZAMBON - CAJA X 30 UND	24	0.007%	98.413%	C
1594	FLUIMUCIL JARABE - FRASCO X 120 ML - ZAMBON	24	0.007%	98.420%	C
1595	FUROXONA FORTE SUSPENSION ORAL - FRASCO X 120 ML - MEDIFARMA	24	0.007%	98.426%	C
1596	GASEOVET CB 125MG CAPSULA - MEDIFARMA - CAJA X 100 UND - (SIMETICONA)	24	0.007%	98.433%	C
1597	GEL DENTAL HOT WHEELS - TUBO X 90 GR - GELATTI / 52058	24	0.007%	98.439%	C
1598	GEL DENTAL PAW PATROL SKYE - TUBO X 90 GR - GELATTI / 52511 - 225843	24	0.007%	98.446%	C
1599	GEL INTIME X 150 ML - LA COOPER	24	0.007%	98.453%	C
1600	GLEMAZ 4 MG COMPRIMIDO - BAGO - CAJA X 30 UND	24	0.007%	98.459%	C
1601	GLORANTA CALIENTE JENGIBRE LIMON POLVO - SOBRE X 150G - GOOD BRANDS - CAJA X 25 UND	24	0.007%	98.466%	C
1602	GLUCENIL - D - FRASCO X 500 GR - WHH PHARMA / (SABOR VAINILLA)	24	0.007%	98.472%	C
1603	GRAVERGOL 1MG+100MG TABLETA - MEDIFARMA - CAJA X 100 UND / CONTROLADO	24	0.007%	98.479%	C
1604	GUANTES QUIRURGICOS TOP MEDIC 7 - D.D LAS AMERICAS - CAJA X 50 UND	24	0.007%	98.486%	C
1605	HAMAMELIS LOCION - FRASCO X 180 ML - PERUFARMA	24	0.007%	98.492%	C
1606	HEPALAB JARABE "AGRACEJO, BOLDO, COLA DE CABALLO, CAMU CAMU" - FRASCO X 600 ML - LSF / 1574	24	0.007%	98.499%	C
1607	HISOPOS - POTE X 75 UND - TUINIES	24	0.007%	98.506%	C
1608	HISTIGLOB 24 MG TABLETA - QM PHARMA - CAJA X 20 UND	24	0.007%	98.512%	C
1609	INFECTRIM 200/40MG/5ML JARABE - FRASCO X 60 ML - HERSIL	24	0.007%	98.519%	C
1610	INFURIN 25MG/5ML SUSPENSION - FRASCO X 120 ML - HERSIL	24	0.007%	98.525%	C
1611	ISLA MINT PASTILLAS - MEGALABS - CAJA X 50 UND	24	0.007%	98.532%	C
1612	ISODINE OVULO 200 MG CAJA X 3 UND - MEDIFARMA	24	0.007%	98.539%	C
1613	JABON & MASCARILLA BIOCLEAN CARBON ACTIVADO - BARRA X 120G - GOOD BRANDS	24	0.007%	98.545%	C
1614	JABON ACNOMEL CARBON - BARRA X 100GR - MEDIFARMA	24	0.007%	98.552%	C
1615	JABON DR ZAIDMAN AVENA - BARRA X 80 GR - MEDIFARMA	24	0.007%	98.558%	C
1616	JABON JOHNSON ANTES DE DORMIR / BEDTIME - BARRA X 110 - J&J - PACK X 3 UND	24	0.007%	98.565%	C
1617	JABON JOHNSON ANTIBACTERIAL ORIGINAL - BARRA X 110 GR - J&J - PACK X 3 UND - (BLANCO)	24	0.007%	98.572%	C
1618	JABON JOHNSON CREMOSO AVENA - BARRA X 110 GR - J&J - PACK X 3 UND	24	0.007%	98.578%	C
1619	JABON JOHNSON NUTRI SPA REFRESCANTE UVA - BARRA X 110 GR - J&J - PACK X 3 UND - (VERDE)	24	0.007%	98.585%	C
1620	JABON LIQUIDO TERSSA JASMINE - FRASCO X 400 ML - LAS AMERICAS - (AMARILLO)	24	0.007%	98.592%	C
1621	JABON PROTEX DUO PROTECT ANTIBACTERIAL - BARRA X 110 GR - COLGATE - PACK X 3 UND	24	0.007%	98.598%	C
1622	JABON REXONA MEN ACTIVE - BARRA X 84 GR - UNILEVER	24	0.007%	98.605%	C
1623	JERINGAS DESCARTABLES 5 ML - 21G X 1 1/2 - FAMILY DOCTOR - CAJA X 100 UND	24	0.007%	98.611%	C

1624	KALFREX 1GR/5ML JARABE - FRASCO X 180ML - PORTUGAL	24	0.007%	98.618%	C
1625	KALLOZIL 17G/100ML SOLUCION TOPICA - FRASCO X 8 ML - MARKOS	24	0.007%	98.625%	C
1626	KEFDYL 500MG CAPSULA - DROPE SAC - CAJA X 100 UND	24	0.007%	98.631%	C
1627	KETOZOL 60 MG/2ML SOLUCION INYECTABLE - MEDIFARMA - CAJA X 1	24	0.007%	98.638%	C
1628	LACTULOSA 3.3MG / 5ML SOL. ORAL X 200 ML - IQ FARMA	24	0.007%	98.644%	C
1629	LAMISIL 1% SPRAY 30ML SOL TOPICA - GSK - (CLORHIDRATO DE TERBINAFINA)	24	0.007%	98.651%	C
1630	LASIX 20 MG/2ML SOLUCION INYECTABLE IM/IV - SANOFI - CAJA X 5 UND - (FUROSEMIDA)	24	0.007%	98.658%	C
1631	LEVOXIDAL 750MG TABLETA RECUBIERTA - PHARMED - CAJA X 5 UND	24	0.007%	98.664%	C
1632	LIKFERR 100MG/5ML AMPOLLA - EMCURE - CAJA X 5 UND - (HIERRO)	24	0.007%	98.671%	C
1633	LINCOPLUS X 600MG/2ML INY - MEDIFARMA - CAJA X 5 UND	24	0.007%	98.677%	C
1634	LISTERINE COOL MINT ZERO ALCOHOL - FRASCO X 500 ML - J&J	24	0.007%	98.684%	C
1635	LISTERINE CUIDADO TOTAL - FRASCO X 500 ML - J&J - (MORADO)	24	0.007%	98.691%	C
1636	LUBRICANTE GENTS NATURAL SOBRE X 5 ML - MEDIFARMA - CAJA X 24 UND	24	0.007%	98.697%	C
1637	MACUVIT CAPSULA - LANSIER - CAJA X 60 UND	24	0.007%	98.704%	C
1638	MAGAL D - SUSPENSION FRASCO X 200 ML - HERSIL - (MAGALDRATO SIMETICONA)	24	0.007%	98.711%	C
1639	MALTOFER 50MG/5ML JARABE - FRASCO X 150 ML - FARMAKONSUMA	24	0.007%	98.717%	C
1640	MEANTI 10MG TABLETA - CAFERMA - CAJA X 30 UND	24	0.007%	98.724%	C
1641	MEGATHON CAPSULA BLANDA - BONAPHARM - CAJA X 30 UND - (SUPLEMENTO DIETETICO / VITAMINAS Y MINERALES)	24	0.007%	98.730%	C
1642	MIFLORA LBS SOBRE X 1 GR - THEFAR - CAJA X 10 UND	24	0.007%	98.737%	C
1643	MIFLORA TOTAL SUSP. ORAL - FRASCO X 5 ML - THEFAR - CAJA X 10 UND	24	0.007%	98.744%	C
1644	MOCO DE GORILA GALAN X 340 GR (VERDE) - NATURA LABS	24	0.007%	98.750%	C
1645	MOCO DE GORILA ROCKERO X 270 GR (ROJO) - NATURA LABS	24	0.007%	98.757%	C
1646	MORDEDOR SONAJERO PESAS - TUINIES / 22334	24	0.007%	98.763%	C
1647	MORDEDOR SONAJERO TREBOL - TUINIES / 22338	24	0.007%	98.770%	C
1648	MUCOTRIM FORTE JARABE - FRASCO X 100 ML - ROXFARMA - (AMBROXOL 30MG/5ML)	24	0.007%	98.777%	C
1649	NAN OPTIPRO HMO 2 - LATA X 900GR - NESTLE	24	0.007%	98.783%	C
1650	NESTUM ARROZ - CAJA X 350 G - NESTLE - (+ DE 6 MESES)	24	0.007%	98.790%	C
1651	NESTUM TRIGO MIEL - CAJA X 350 G - NESTLE - (+ DE 6 MESES)	24	0.007%	98.796%	C
1652	NICOVEL OVULO - BAGO - CAJA X 100 UND	24	0.007%	98.803%	C
1653	NISTAFEM OVULO VAGINAL - ROXFARMA - CAJA X 100 UND - (NISTATINA+METRONIDAZOL)	24	0.007%	98.810%	C
1654	NOPRAMAX 550MG COMPRIMIDO RECUBIERTO - ROXFARMA - CAJA X 100 UND	24	0.007%	98.816%	C
1655	NOPUCID 10 2 EN 1 - SACHET X 12 ML - FARMINDUSTRIA - CAJA X 40 UND	24	0.007%	98.823%	C
1656	NOVOCORTIL-L NF CREMA - TUBO X 15 GR - AC FARMA	24	0.007%	98.830%	C
1657	OMEFLEX CAPSULA BLANDA - MEGA WE CARE - CAJA X 30 UND	24	0.007%	98.836%	C
1658	ORAMIN F CAPSULA BLANDA - DROPE SAC - CAJA X 30 UND	24	0.007%	98.843%	C
1659	OROMET 850MG TABLETA - THEFAR - CAJA X 30 UND - (METFORMINA)	24	0.007%	98.849%	C
1660	PACK CREMA DENTAL DENTO MENTA NATURAL - TUBO X 150 ML + CEPILLO - INTRADEVCO	24	0.007%	98.856%	C
1661	PACK SHAMPOO HYS SUAVE MANEJABLE 2 EN 1 - FRASCO X 375ML + 180ML - P&G - (FUCSIA)	24	0.007%	98.863%	C
1662	PANADOL X 500 MG TABLETA/SOBRE - GSK - CAJA X 52 UND	24	0.007%	98.869%	C
1663	PAÑALES BABYSEC PREMIUN PRACTIPACK UNITARIO TALLA M - PAQUETE X 64 UND - PROTISA PERU	24	0.007%	98.876%	C
1664	PAÑALES HUGGIES TRIPLE PROTECCION TALLA G - PAQUETE X 48 UND - KIMBERLY CLARK PERU	24	0.007%	98.882%	C
1665	PAÑALES HUGGIES TRIPLE PROTECCION TALLA XG - PAQUETE X 72 UND - KIMBERLY CLARK PERU	24	0.007%	98.889%	C
1666	PEZONERA - TUINIES / 22420	24	0.007%	98.896%	C
1667	PIRIDOXINA 50 MG TABLETA - AC FARMA - CAJA X 100 UND	24	0.007%	98.902%	C
1668	PREDNISONA 50 MG TABLETA - AC FARMA - CAJA X 100 UND	24	0.007%	98.909%	C
1669	PRESERVATIVO PIEL ESPUELAS X 3 UND - APRO - CAJA X 24 UND	24	0.007%	98.916%	C
1670	PRESERVATIVO PIEL FANTASIA CHOCOLATE X 3 UND - APRO - CAJA X 24 UND	24	0.007%	98.922%	C
1671	PRESERVATIVO PIEL FANTASIA NARANJA X 3 UND - APRO - CAJA X 24 UND	24	0.007%	98.929%	C

1672	PRESERVATIVO PIEL SUPER SEGURO X 3 UND - APRO - CAJA X 24 UND	24	0.007%	98.935%	C
1673	PRESTOBARBA SCHICK EXACTA 2 DELICADA (WOMAN) - EDGEWELL - TIRA X 12 UND	24	0.007%	98.942%	C
1674	PRESTOBARBA SCHICK XTREME 3 PIEL DELICADA HAWAII TROPIC (WOMAN) - EDGEWELL - TIRA X 12 UND	24	0.007%	98.949%	C
1675	PRESTOBARBA VENUS MALIBU - P&G - PACK X 2 UND	24	0.007%	98.955%	C
1676	PROFENID 100 MG COMPRIMIDO - SANOFI - CAJA X 30 UND - (KETOPROFENO)	24	0.007%	98.962%	C
1677	PROPANOLOL 40 MG TABLETA - IQ FARMA - CAJA X 100 UND	24	0.007%	98.968%	C
1678	PROTECTORES DIARIOS NOSOTRAS (NORMAL/PH BALANCEADO) - CAJA X 150 UND	24	0.007%	98.975%	C
1679	RYNATAN TABLETA - MEDIFARMA - CAJA X 100 UND	24	0.007%	98.982%	C
1680	SEROTOCAF 250MG/5 ML - FRASCO X 60ML - CAFERMA	24	0.007%	98.988%	C
1681	SET BEAUTY BLISTER GRANDE LOL - GELATTI / 52124 - 225694 - (3 ESMALTES + 2 BRILLO LABIAL+ STICKERS)	24	0.007%	98.995%	C
1682	SET BEAUTY BLISTER MEDIANO HELLO KITTY - GELATTI / 52403 - 225806 - (2 ESMALTES + 1 BRILLO LABIAL+ STICKERS)	24	0.007%	99.001%	C
1683	SHAMPOO 3 EN 1 3D SPEDY- FRASCO X 350 ML - GELATTI / 51596 - 225628	24	0.007%	99.008%	C
1684	SHAMPOO DR. ZAIDMAN BABY MANZANILLA BRILLITOS - FRASCO X 100 ML - MEDIFARMA - (VERDE)	24	0.007%	99.015%	C
1685	SHAMPOO DR. ZAIDMAN BABY MIS PRIMEROS DIAS - FRASCO X 100 ML - MEDIFARMA - (MORADO)	24	0.007%	99.021%	C
1686	SHAMPOO DR. ZAIDMAN BABY MIS PRIMEROS DIAS - FRASCO X 200 ML - MEDIFARMA - (MORADO)	24	0.007%	99.028%	C
1687	SHAMPOO DR. ZAIDMAN BABY ORIGINAL COSQUILLITAS - FRASCO X 100 ML - MEDIFARMA - (AMARILLO)	24	0.007%	99.035%	C
1688	SHAMPOO DR. ZAIDMAN BABY ORIGINAL COSQUILLITAS - FRASCO X 200 ML - MEDIFARMA - (AMARILLO)	24	0.007%	99.041%	C
1689	SHAMPOO ELVIVE OLEO EXTRAORDINARIO NUTRICION - FRASCO X 370 ML - LOREAL PARIS	24	0.007%	99.048%	C
1690	SHAMPOO HYS CRECE FUERTE DESDE LA RAIZ - FRASCO X 375ML - P&G - (DORADO C/FLORES)	24	0.007%	99.054%	C
1691	SHAMPOO HYS CRECE FUERTE DESDE LA RAIZ - FRASCO X 700ML - P&G - (DORADO C/FLORES)	24	0.007%	99.061%	C
1692	SHAMPOO HYS MANZANA FRESH - FRASCO X 650ML - P&G - (VERDE)	24	0.007%	99.068%	C
1693	SHAMPOO HYS MEN OLD SPICE - FRASCO X 375ML - P&G - (AZUL)	24	0.007%	99.074%	C
1694	SHAMPOO JOHNSON ORIGINAL - FRASCO X 750 ML - J&J - (AMARILLO)	24	0.007%	99.081%	C
1695	SHAMPOO PANTENE 2 EN 1 LISO SEDOSO - FRASCO X 400 ML - P&G	24	0.007%	99.087%	C
1696	SHAMPOO PANTENE BAMBU - FRASCO X 400 ML - P&G	24	0.007%	99.094%	C
1697	SHAMPOO PANTENE RESTAURACION - FRASCO X 700 ML - P&G - (VERDE)	24	0.007%	99.101%	C
1698	SHAMPOO SEDAL RIZOS DEFINIDOS - FRASCO X 340 ML - UNILEVER	24	0.007%	99.107%	C
1699	SIMILAC TOTAL COMFORT KID PRO SENSITIVE LATA X 1.4 KG - ABBOT	24	0.007%	99.114%	C
1700	SIMILAC TOTAL COMFORT KID X 820 GR - ABBOT	24	0.007%	99.121%	C
1701	SOLBITOX NIÑOS JARABE - FRASCO X 120 ML - LABOFAR	24	0.007%	99.127%	C
1702	SOLUCION POLIELECTROLITICA INYECTABLE X 1 LITRO - MEDIFARMA - CAJA X 12 UND	24	0.007%	99.134%	C
1703	SPRAY PARA PEINAR DESENREDANTE GOTAS DE BRILLO - FRASCO X 200ML - J&J - (ROSA)	24	0.007%	99.140%	C
1704	SUPRACORT 15 MG - FRASCO X 100 ML - QM PHARMA	24	0.007%	99.147%	C
1705	SUPRACORT 5 MG - FRASCO X 120 ML - QM PHARMA	24	0.007%	99.154%	C
1706	TAPSIN PLUS CALIENTE DIA SOL ORAL - SOBRE X 5G - MAVER - CAJA X 60 UND	24	0.007%	99.160%	C
1707	TAPSIN PLUS NOCHE SOL ORAL - SOBRE X 5G - MAVER - CAJA X 20 UND	24	0.007%	99.167%	C
1708	TETINA DE SILICONA NINET TALLA XL (+ 12M FLUJO EXTRA RAPIDO) - CAJA X 1 UND	24	0.007%	99.173%	C
1709	TINTE GARNIER COR INTENSA 5.0 CASTAÑO CLAR)O - LOREAL PARIS	24	0.007%	99.180%	C
1710	TINTE ISSUE 5.13 CASTAÑO CLARO CHOCOLATE - SACHET X 47G - PERUFARMA	24	0.007%	99.187%	C
1711	TIOCTAN FUERTE GRAGEA - FARMINDUSTRIA - CAJA X 100 UND	24	0.007%	99.193%	C
1712	TIOCTAN PLUS TABLETA - FARMINDUSTRIA - CAJA X 100 UND	24	0.007%	99.200%	C
1713	TOALLAS HIGIENICAS NOSOTRAS ALAS TELA GEL - PAQUETE X 36 UND	24	0.007%	99.206%	C
1714	TOALLITAS HUMEDAS LONEY TUNES - TUINIES - BOLSA X 25 UND / 29602	24	0.007%	99.213%	C
1715	TOALLITAS HUMEDAS MINIONS - TUINIES - BOLSA X 56 UND / 175562 - (C/TAPA)	24	0.007%	99.220%	C
1716	TOALLITAS HUMEDAS REFILL FROZEN - TUINIES - BOLSA X 25 UND / 19027	24	0.007%	99.226%	C

1717	TOALLITAS HUMEDAS REFILL MICKEY MOUSE - TUINIES - BOLSA X 100 UND / 20102 - (C/TAPA)	24	0.007%	99.233%	C
1718	TOALLITAS HUMEDAS REFILL MINIE MOUSE - TUINIES - BOLSA X 100 UND / 20100 - (C/TAPA)	24	0.007%	99.240%	C
1719	URIGLOB 0.4 MG CAPSULA - QM PHARMA - CAJA X 30 UND	24	0.007%	99.246%	C
1720	UROSABAL CAPSULA BLANDA - CAFERMA - CAJA X 30 UND	24	0.007%	99.253%	C
1721	VALERIANA - FRASCO X 250 ML - LSF / 2140	24	0.007%	99.259%	C
1722	VICK PRIMERA DEFENSA SOL. NASAL X 15 ML (260 DOSIS) - P&G	24	0.007%	99.266%	C
1723	VITA C - SACHET X 10G - LSF - CAJA X 30 UND / 2164 - (C/CURCUMA,KION,CAMU CAMU)	24	0.007%	99.273%	C
1724	XENILER 5MG/5ML JARABE - FRASCO X 60 ML - ROXFARMA - (CETIRIZINA)	24	0.007%	99.279%	C
1725	ZATRIX 2 MG TABLETA - FARMINDUSTRIA - CAJA X 100 UND / CONTROLADO - (CLONAZEPAM)	24	0.007%	99.286%	C
1726	ZATRIX SL 0.25 MG TABLETA SUBLINGUAL - FARMINDUSTRIA - CAJA X 20 UND / CONTROLADO - (CLONAZEPAM)	24	0.007%	99.292%	C
1727	ACIDO ACETILSALICILICO 100MG - LABOT - CAJA X 100 UND	12	0.003%	99.296%	C
1728	ACONDICIONADOR DOVE RECONSTRUCCION COMPLETA - FRASCO X 400 ML - UNILEVER	12	0.003%	99.299%	C
1729	ACONDICIONADOR DOVE REGENERACION EXTREMA - FRASCO X 400 ML - UNILEVER	12	0.003%	99.302%	C
1730	ACONDICIONADOR ELVIVE DREAM LONG - FRASCO X 370 ML - LOREAL PARIS	12	0.003%	99.306%	C
1731	ACONDICIONADOR ELVIVE OLEO EXTRA COCO - FRASCO X 370 ML - LOREAL PARIS - (CABELLO MUY SECO)	12	0.003%	99.309%	C
1732	ACONDICIONADOR ELVIVE OLEO EXTRAORDINARIO NUTRICION FCO X 370 ML - LOREAL PARIS	12	0.003%	99.312%	C
1733	ACONDICIONADOR HYS SUAVE MANEJABLE - FRASCO X 300ML - P&G - (FUCSIA)	12	0.003%	99.316%	C
1734	ACONDICIONADOR SAVITAL KERATINA Y SABILA REPARACION FORTALECIMIENTO - FRASCO X 530 ML - UNILEVER - (LILA)	12	0.003%	99.319%	C
1735	ACONDICIONADOR SAVITAL MULTIVITAMINAS Y SABILA - FRASCO X 530 ML - UNILEVER - (ROSA)	12	0.003%	99.322%	C
1736	ACONDICIONADOR SAVITAL PALTA Y SABILA - FRASCO X 530 ML - UNILEVER - (VERDE)	12	0.003%	99.326%	C
1737	AGUJA HIPODERMICA ESTERIL 25G X 1 5/8 - FAMILY DOCTOR - CAJA X 100 UND / (12616)	12	0.003%	99.329%	C
1738	ALERGICAL LP TABLETA - HERSIL - CAJA X 100 UND / CONTROLADO	12	0.003%	99.332%	C
1739	AMARYL M 4MG COMPRIMIDO - SANOFI - CAJA X 16 UND	12	0.003%	99.335%	C
1740	AMIKABIOT 500MG INYECTABLE 2 ML - MEDIFARMA - CAJA X 3 UND	12	0.003%	99.339%	C
1741	AMOXIDIN 7 X 500 MG TABLETA - MEDIFARMA - CAJA X 100 UND	12	0.003%	99.342%	C
1742	AMOXIL X 500 MG CÁPSULA (AMOXICILINA 500 MG) - GSK - CAJA X 100 UND	12	0.003%	99.345%	C
1743	ANEURIN FORTE NF TABLETA - CIPA - CAJA X 100 UND - (TIAMINA MONONITRATO+PIRIDOXINA CLORHIDRATO+CIANOCOBALAMINA)	12	0.003%	99.349%	C
1744	ATORSLIM 20 MG TABLETA - CAFERMA - CAJA X 100 UND	12	0.003%	99.352%	C
1745	AUROVAS 10MG TABLETA - CAFERMA - CAJA X 30 UND	12	0.003%	99.355%	C
1746	AUROVAS 20MG TABLETA - CAFERMA - CAJA X 30 UND	12	0.003%	99.359%	C
1747	BEPANTHENE BABY CREMA X 100 GR - BAYER	12	0.003%	99.362%	C
1748	BEROCCA PLUS COMPRIMIDO EFERVESCENTE - BAYER - CAJA X 10 UND	12	0.003%	99.365%	C
1749	BETAMARK 16MG TABLETA - MARKOS - CAJA X 20 UND - (BETAHISTINA DICLORHIDRATO)	12	0.003%	99.368%	C
1750	BIBERON MICKEY DECORADO C/ASAS 11 ONZ /18224 - TUINIES	12	0.003%	99.372%	C
1751	BIBERON MINNIE DECORADO C/ASAS 11 ONZ /18226 - TUINIES	12	0.003%	99.375%	C
1752	BIBERON NINET C/AGARRADERA CILINDRICO (AZUL) X 5 OZ	12	0.003%	99.378%	C
1753	BIBERON VIDRIO TERMO ACINTURADO 9 ONZ / 21506 - TUINIES	12	0.003%	99.382%	C
1754	BONAFLOA 250 MG 5000 MIO UFC CAPSULA - BONAPHARM - CAJA X 10 UND	12	0.003%	99.385%	C
1755	BONAZOL 20 MG TABLETA DE LIB. RETARDADA - BONAPHARM - CAJA X 30 UND - (ESOMEPRAZOL)	12	0.003%	99.388%	C
1756	BRONCO TRIFAMOX 500 MG CAPSULA - MEDIFARMA - CAJA X 100 UND	12	0.003%	99.392%	C
1757	B-VAT - AMPOLLA X 2ML - DROPE SAC - CAJA X 10 UND	12	0.003%	99.395%	C
1758	CADELIUS 600 MG/1000 UI COMPRIMIDO - ITALFARMACO - CAJA X 30 UND - (VITAMINA D)	12	0.003%	99.398%	C
1759	CADITAR 400MG TABLETA - FARMINDUSTRIA - CAJA X 10 UND	12	0.003%	99.402%	C
1760	CALCIO + D3 - TABLETA - FARMACOM - CAJA X 100 UND	12	0.003%	99.405%	C

1761	CALMIC CAPSULA - TEVA - CAJA X 60UND / CONTROLADO - (PARACETAMOL 325MG+TRAMADOL 37.5MG)	12	0.003%	99.408%	C
1762	CARAMELOS MULTIBIOTICOS NARANJA - SOBRE X 4 UND - FARMINDUSTRIA - CAJA X 50 UND	12	0.003%	99.411%	C
1763	CB ZADOL TABLETA - BIOTECH - CAJA X 100 UND	12	0.003%	99.415%	C
1764	CEFABRONCOL S CÁPSULA - MEDIFARMA - CAJA X 80 UND - (CEFALEXINA 500MG)	12	0.003%	99.418%	C
1765	CEFRADINA 250 MG/5ML FRASCO X 60 ML - FARMINDUSTRIA	12	0.003%	99.421%	C
1766	CEFRADINA 500 MG TABLETA - IQ FARMA - CAJA X 120 UND	12	0.003%	99.425%	C
1767	CEFUROXIMA 500 MG TABLETA - IQ FARMA - CAJA X 50 UND	12	0.003%	99.428%	C
1768	CEPILLO COBOR PINGUINO/NIÑO E-828 - LAS AMERICAS - CAJA X 12 UND	12	0.003%	99.431%	C
1769	CEPILLO JUNGLE LINE - SMALL TEETH (2 AÑOS +) /32055 - TUINIES	12	0.003%	99.435%	C
1770	CERA DENTAL - PORTUGAL - CAJA X 12 UND	12	0.003%	99.438%	C
1771	CIPROCALMEX TABLETA RECUBIERTA - ROXFARMA - CAJA X 100 UND - (CIPROFLOXACINO 500MG)	12	0.003%	99.441%	C
1772	CIRIAX OTIC GOTAS OTICAS - FRASCO X 5 ML - MEGALABS	12	0.003%	99.445%	C
1773	CIRUELAX TE LAXANTE POLVO - BOLSA FILTRANTE - GARDEN HOUSE - CAJA 30 UND	12	0.003%	99.448%	C
1774	CLARIMED 500MG TABLETA - MEDIFARMA - CAJA X 10 UND	12	0.003%	99.451%	C
1775	CLARITROMICINA 500MG TABLETA - AC FARMA - CAJA X 100 UND	12	0.003%	99.454%	C
1776	CLORANFENICOL 500 MG CAPSULA - PORTUGAL - CAJA X 100 UND	12	0.003%	99.458%	C
1777	COLORO ALERGAN 2MG/5ML JARABE - FRASCO X 120 ML - TEVA - (CLORFENAMINA MALEATO)	12	0.003%	99.461%	C
1778	COLCHICINA 0.5MG TABLETA - AC FARMA - CAJA X 100 UND	12	0.003%	99.464%	C
1779	COLONIA DR. ZAIDMAN BABY NUBECITA - FRASCO X 200ML - MEDIFARMA - (AZUL)	12	0.003%	99.468%	C
1780	CRECIMAX PLUS SUSPENSION - FRASCO X 180 ML - ROXFARMA	12	0.003%	99.471%	C
1781	CREMA ACNOMEL JUNIOR GRANULOS LIMPIADORES X 10 GR - MEDIFARMA - CAJA X 40 SACHETS	12	0.003%	99.474%	C
1782	CREMA DENTAL FAMILY DOCTOR TRIPLE PROTECCION - TUBO X 50 GR - DISPLAY X 12 UND	12	0.003%	99.478%	C
1783	CREMA LIQUIDA HIDRATANTE ANTES DE DORMIR/BEDTIME - FRASCO X 200 ML - J&J - (MORADA)	12	0.003%	99.481%	C
1784	CREMA NUTRIBELA 10 REGENERADOR CAPILAR - POTE X 300 ML - QUALA - (MARRON)	12	0.003%	99.484%	C
1785	DEGRALER 5 MG COMPRIMIDO - BAGO - CAJA X 100 UND	12	0.003%	99.488%	C
1786	DEGRALER 5MG/ML GOTAS - FRASCO X 15 ML - BAGO	12	0.003%	99.491%	C
1787	DEGRALER ODT COMPRIMIDO BUCODISPERSABLE - BAGO - CAJA X 40 UND	12	0.003%	99.494%	C
1788	DERMOSOL ECRAN SPF 70 X 70GR (TODO TIPO DE PIEL - ROJO) - LA COOPER	12	0.003%	99.497%	C
1789	DESODORANTE ETIQUET CREMA WOMAN - TUBO X 75 GR (BLANCO) - MEDIFARMA	12	0.003%	99.501%	C
1790	DIAGRIN FLEX MSM SOBRE - IQ FARMA- CAJA X 30 UND	12	0.003%	99.504%	C
1791	DIBROLAX 10 G/ML GOTAS ORAL - FRASCO X 20 ML - FARMINDUSTRIA	12	0.003%	99.507%	C
1792	DICLOFENACO 75MG/3ML SOLUCION INYECTABLE IM - M&F - CAJA X 10 UND	12	0.003%	99.511%	C
1793	DIOXAFLEX PLUS INYECTABLE - BAGO - CAJA X 3 UND	12	0.003%	99.514%	C
1794	DOLNIX SL 30 MG COMPRIMIDO SUBLINGUAL - FARMINDUSTRIA - CAJA X 6 UND	12	0.003%	99.517%	C
1795	DOLOFARMALAN FAST 25MG - CASPULA BLANDA - MEDIFARMA - CAJA X 100 UND - (DICLOFENACO POTÁSICO)	12	0.003%	99.521%	C
1796	DOLOFEN 500 MG TABLETA - UNIMED - CAJA X 100 UND - (ACETAMINOFEN)	12	0.003%	99.524%	C
1797	DOLOFLAM EXTRA FORTE X 400 MG TABLETA - JOHNSON - CAJA X 100 UND	12	0.003%	99.527%	C
1798	DOLORAL 400 MG TABLETA - HERSIL - CAJA X 100 UND	12	0.003%	99.531%	C
1799	DONAMED F 2 MG TABLETA - MEDIFARMA - CAJA X 100 UND	12	0.003%	99.534%	C
1800	DORIXINA RELAX COMPRIMIDO - MEGALABS - CAJA X 50 UND	12	0.003%	99.537%	C
1801	EDDAD 400UI CAPSULA BLANDA - MEGA WE CARE - CAJA X 30 UND	12	0.003%	99.540%	C
1802	ELECTROLIGHT SABOR MANZANA - FRASCO X 475ML - MEDIFARMA - PAQUETE X 12 UND	12	0.003%	99.544%	C
1803	ELIPRIM FORTE SUSPENSION ORAL - FRASCO X 100 ML - ELIFARMA - (SULM+TRIM)	12	0.003%	99.547%	C
1804	ENFAGROW PREMIUM PROMENTAL VAINILLA - LATA X 1350GR -MEAD JOHNSON NUTRICION	12	0.003%	99.550%	C
1805	ENJUAGUE BUCAL COLGATE PACK PLAX ICE GLACIAL - FRASCO X 500 ML + CREMA DENTAL TOTAL 12 CLEAN MINT - TUBO X 75ML	12	0.003%	99.554%	C

1806	ENJUAGUE BUCAL DENTO EUCALIPTO (AZUL) - FRASCO X 250 ML - INTRADEVCO	12	0.003%	99.557%	C
1807	ENJUAGUE BUCAL DENTO EUCALIPTO (ROJO) - FRASCO X 250 ML - INTRADEVCO	12	0.003%	99.560%	C
1808	ENJUAGUE BUCAL DENTO MENTA GLACIAL - FRASCO X 250 ML - INTRADEVCO	12	0.003%	99.564%	C
1809	ENJUAGUE BUCAL DENTO MENTA GLACIAL - FRASCO X 500 ML - INTRADEVCO	12	0.003%	99.567%	C
1810	ENJUAGUE BUCAL DENTO MENTA NATURAL - FRASCO X 500 ML - INTRADEVCO	12	0.003%	99.570%	C
1811	ENJUAGUE BUCAL DENTO XTRA COOL - FRASCO X 500 ML - INTRADEVCO	12	0.003%	99.573%	C
1812	ENJUAGUE BUCAL DENTO XTRA MINT - FRASCO X 500 ML - INTRADEVCO	12	0.003%	99.577%	C
1813	ENJUAGUE BUCAL VITIS ORTHODONTIC - FRASCO X 500 ML - DENTAID	12	0.003%	99.580%	C
1814	ENSURE ADVANCE CON HMB CHOCOLATE LATA X 400 GR - ABBOT	12	0.003%	99.583%	C
1815	ENSURE NG VAINILLA - LATA X 850 GR - ABBOT	12	0.003%	99.587%	C
1816	ERGOTRATE TABLETA - CIPA - CAJA X 30 UND / CONTROLADO - (MALEATO DE ERGONOVINA 0.2MG)	12	0.003%	99.590%	C
1817	ESPARADRAPO PAPEL 0.5" X 5 YARDAS - D.D LAS AMERICAS - CAJA X 12 UND	12	0.003%	99.593%	C
1818	ESPARADRAPO PAPEL 1.25 CM X 5 M - D.D LAS AMERICAS - CAJA X 12 UND	12	0.003%	99.597%	C
1819	ESPARADRAPO PAPEL 2.5 CM X 5 M - D.D LAS AMERICAS - CAJA X 12 UND	12	0.003%	99.600%	C
1820	ESPARADRAPO SEDA 1" X 5 YARDAS - D.D LAS AMERICAS - CAJA X 12 UND	12	0.003%	99.603%	C
1821	ESPARADRAPO SEDA 5 CM X 5 M - D.D LAS AMERICAS - CAJA X 6 UND	12	0.003%	99.607%	C
1822	ESPIRONOLACTONA 100 MG - IQ FARMA - CAJA X 100 UND	12	0.003%	99.610%	C
1823	ESPIRONOLACTONA 25 MG - IQ FARMA - CAJA X 100 UND	12	0.003%	99.613%	C
1824	ETOXBLAM 90 MG TABLETA - CAFERMA - CAJA X 10 UND	12	0.003%	99.616%	C
1825	EUTIROX 100 MCG TABLETA - P&G - CAJA X 50 UND	12	0.003%	99.620%	C
1826	EXTRACTO DE CLOROFILA - FRASCO X 1.2 LT - LSF / 1027	12	0.003%	99.623%	C
1827	FLUCOMIX 50MCG SUSP NASAL - FRASCO X 120 DOSIS - BAGO - (FLUTICASONA PROPIONATO)	12	0.003%	99.626%	C
1828	FLUIBRONCOL ORAL INFANTIL 100 MG GRANULOS SOBRE - MEDIFARMA - CAJA X 30 UND - (ACETILCISTEINA)	12	0.003%	99.630%	C
1829	FUNCADEN CREMA X 20 GR - IQ FARMA	12	0.003%	99.633%	C
1830	FUROXONA 100 MG TABLETA - MEDIFARMA - CAJA X 100 UND - (FURAZOLIDONA)	12	0.003%	99.636%	C
1831	GARDIL 100MG/5ML POLVO SUSPENSION ORAL - FRASCO X 60 ML - LABOFAR	12	0.003%	99.640%	C
1832	GASEOVET 80MG TABLETA MASTICABLE - MEDIFARMA - CAJA X 120 UND	12	0.003%	99.643%	C
1833	GEL EGO ULTRA INTENSE - POTE X 500 GR - UNILEVER	12	0.003%	99.646%	C
1834	GEL EXFOLIANTE CONTROL PUNTOS NEGROS ASEPXIA X 150 ML - GENOMMALAB	12	0.003%	99.650%	C
1835	GEROMUCOVIT PLUS CAPSULA - HERSIL - CAJA X 100 UND	12	0.003%	99.653%	C
1836	GESTAVIT DHA TABLETA - PROCAPS - CAJA X 30 UND	12	0.003%	99.656%	C
1837	GLUCERNA VAINILLA LATA X 400 GR - ABBOT	12	0.003%	99.659%	C
1838	GLUCOLAB ADVANCE - POTE X 500 GR - LSF / 1769	12	0.003%	99.663%	C
1839	GLYCOLAX 17G POLVO SOLUCION ORAL - FRASCO X 320G - MEDIFARMA - (POLIETILENGLICOL 3350)	12	0.003%	99.666%	C
1840	GOFEN 200 CAPSULA BLANDA - MEGA WE CARE - CAJA X 60 UND	12	0.003%	99.669%	C
1841	GOFEN 400 CAPSULA BLANDA - MEGA WE CARE - CAJA X 60 UND	12	0.003%	99.673%	C
1842	GRAVAMIN 50 MG TABLETA - MEDIFARMA - CAJA X 100 UND	12	0.003%	99.676%	C
1843	GRAVERGOL 1MG+100MG TABLETA - MEDIFARMA - CAJA X 20 UND / CONTROLADO	12	0.003%	99.679%	C
1844	GRAVOL 1 50MG/ML INYECTABLE IM .IV - MEDIFARMA - CAJA X 3 UND	12	0.003%	99.683%	C
1845	GRAVOL A/P 75 MG CAPSULA - MEDIFARMA - CAJA X 84 UND - (DIMENHIDRINATO)	12	0.003%	99.686%	C
1846	GUANTES QUIRURGICOS TOP MEDIC 8 - D.D LAS AMERICAS - CAJA X 50 UND	12	0.003%	99.689%	C
1847	HADENSA POMADA - TUBO X 15G - FERRER	12	0.003%	99.693%	C
1848	HIOSCINA BUTIL BROMURO 10MG TABLETA - AC FARMA - CAJA X 100 UND	12	0.003%	99.696%	C
1849	IBUSOFT 400 TABLETA RECUBIERTA - EMCURE - CAJA X 10 UND	12	0.003%	99.699%	C
1850	ITRACONAZOL 100MG CAPSULA - IQ FARMA - CAJA X 100 UND	12	0.003%	99.702%	C
1851	JABON INTIMO LACTACYD DELICATA PRO BIO - FRASCO X 200 ML - SANOFI - (MORADO)	12	0.003%	99.706%	C

1852	JABON JOHNSON DAILY CARE ROSAS Y SANDALO - BARRA X 110 GR - J&J - PACK X 3 UND	12	0.003%	99.709%	C
1853	JABON LIQUIDO JOHNSON RECIENTE NACIDO - FRASCO X 200 ML - J&J	12	0.003%	99.712%	C
1854	JABON MONCLER ANTIBACTERIAL MICELAR HIDRATANTE - BARRA X 145 G - CALA	12	0.003%	99.716%	C
1855	JABON NEKO FRESH - BARRA X 125 GR - J&J - PACK X 3 UND	12	0.003%	99.719%	C
1856	JANUMET 50/1000 MG COMPRIMIDO - MSD - CAJA X 28 UND	12	0.003%	99.722%	C
1857	KELEXYN 500MG TABLETA - DROPEAC - CAJA X 100 UND	12	0.003%	99.726%	C
1858	KETSIC 100MG TABLETA - LABOFAR - CAJA X 30 UND	12	0.003%	99.729%	C
1859	LAXATAB TABLETA - INTIPHARMA - CAJA X 100 UND / (LAXANTE - PICOSULFATO SODICO 5MG)	12	0.003%	99.732%	C
1860	LAXULOSA 3.33G/5ML SOL ORAL - FRASCO X 120 ML - ROXFARMA (LACTULOSA)	12	0.003%	99.735%	C
1861	LEVADURA DE CERVEZA X 500 MG TABLETA - SHERFARMA - CAJA X 100 UND	12	0.003%	99.739%	C
1862	LEXIN 250MG/5ML SUSPENSION - FRASCO X 60ML - AC FARMA	12	0.003%	99.742%	C
1863	LISTERINE ANTICARIES ZERO ALCOHOL - FRASCO X 500 ML - J&J	12	0.003%	99.745%	C
1864	MACRODANTINA XR 100 TABLETA - MEDIFARMA - CAJA X 60 UND	12	0.003%	99.749%	C
1865	MADDRE DHA CAPSULA BLANDA - HERSIL FRASCO X 30 UND	12	0.003%	99.752%	C
1866	MEJORAL TABLETA - MEDIFARMA - CAJA X 200 UND	12	0.003%	99.755%	C
1867	MEJORAX 500 MG TABLETA RECUBIERTA - MEDIFARMA - CAJA X 100 UND	12	0.003%	99.759%	C
1868	MENTHOLATUM UNGUENTO - LATA X 18G - MEDIFARMA - CAJA X 12 UND	12	0.003%	99.762%	C
1869	MENTHOLATUM UNGUENTO - LATA X 5G - MEDIFARMA - CAJA X 24 UND	12	0.003%	99.765%	C
1870	METROZOL OVULO VAGINAL - CAJA X 60 UND - MEDIFARMA - (METRONIDAZOL 500MG+CLOTTRIMAZOL 100MG+LIDOCAINA 7MG)	12	0.003%	99.769%	C
1871	MORDEDOR SONAJERO TRIANGULO - TUINIES /22336	12	0.003%	99.772%	C
1872	NASTIZOL COMPOSITUM FORTE COMPRIMIDO - BAGO - CAJA X 150 UND	12	0.003%	99.775%	C
1873	NASTIZOL COMPOSITUM NF ANTIGRIPIAL COMPRIMIDO - BAGO - CAJA X 200 UND	12	0.003%	99.778%	C
1874	NAT C 1000 TABLETA - MEGA WE CARE - FRASCO X 30 UND	12	0.003%	99.782%	C
1875	NAT C ESTER POLVO SOLUCION ORAL - SOBRE X 2.52MG - MEGA WE CARE - CAJA X 30 UND - (NARANJA / VIT C 1000MG)	12	0.003%	99.785%	C
1876	NERVOZOL PLUS 35MG + 450MG TABLETA - CAFERMA - CAJA X 100 UND	12	0.003%	99.788%	C
1877	NESTUM 5 CEREALES - CAJA X 350 G - NESTLE - (+ DE 6 MESES)	12	0.003%	99.792%	C
1878	NEURYL 2 MG COMPRIMIDO - BAGO - CAJA X 120 UND / CONTROLADO	12	0.003%	99.795%	C
1879	NEURYL GOTAS - FRASCO X 20 ML - BAGO / CONTROLADO	12	0.003%	99.798%	C
1880	NORMAGUT 250MG CAPSULA - MEGA WE CARE - CAJA X 10 UND	12	0.003%	99.802%	C
1881	OMETRON TABLETA - INFERMED - CAJA X 100 UND - (OMEPRAZOL 20MG)	12	0.003%	99.805%	C
1882	ORIFLOW DUO CAPSULA - DIPHASAC - CAJA X 30 UND	12	0.003%	99.808%	C
1883	OSEOKIDI FORTE SUSPENSION ORAL - FRASCO X 180 ML - INTIPHARMA	12	0.003%	99.812%	C
1884	OSTEOVIT JUNIOR FRESA SUSPENSION FRASCO X 180 ML - HERSIL	12	0.003%	99.815%	C
1885	PACK JABON INTIMO NOSOTRAS FRESCURA EXTREMA - FRASCO X 200ML - (HIERBABUENA) + PAÑITOS X 10 UND	12	0.003%	99.818%	C
1886	PACK JABON INTIMO NOSOTRAS HERBAL - FRASCO X 200ML - (CAMELIA Y ALOE VERA) + PAÑITOS X 10 UND	12	0.003%	99.821%	C
1887	PARAMIDOL MIGRAÑA TABLETA - MARKOS - CAJA X 100 UND	12	0.003%	99.825%	C
1888	PREDCORT 25MG/5ML SOLUCION ORAL - FRASCO X 60ML - MARKOS	12	0.003%	99.828%	C
1889	PRESERVATIVO GENTS ANATOMICO X 3 UND - MEDIFARMA - CAJA X 24 UND	12	0.003%	99.831%	C
1890	PRESERVATIVO GENTS CON AROS X 3 UND - MEDIFARMA - CAJA X 24 UND	12	0.003%	99.835%	C
1891	PRESERVATIVO GENTS MENTA X 3 UND - MEDIFARMA - CAJA X 24 UND	12	0.003%	99.838%	C
1892	PRESERVATIVO PIEL AROS X 3 UND - APRO - CAJA X 24 UND	12	0.003%	99.841%	C
1893	PRESERVATIVO PIEL FANTASIA MENTA X 3 UND - APRO - CAJA X 24 UND	12	0.003%	99.845%	C
1894	PROCICAR NF CREMA X 60 GR - MEDIHEALTH	12	0.003%	99.848%	C
1895	PROSTASIL 0.5 MG CAPSULA BLANDA - HERSIL - CAJA X 30 UND	12	0.003%	99.851%	C
1896	PROSTASIL PLUS 0.5 MG + 0.4 MG CAPSULA BLANDA - HERSIL - CAJA X 30 UND	12	0.003%	99.855%	C
1897	PROTECTORES DIARIOS NOSOTRAS FLEXIBLES (PH BALANCEADO) - CAJA X 150 UND	12	0.003%	99.858%	C
1898	RILATEN TABLETA - MENARINI - CAJA X 30 UND	12	0.003%	99.861%	C
1899	RUPAFIN 10 MG CAJA X 10 COMPRIMIDO - ITALFARMACO	12	0.003%	99.864%	C

1900	SECNIZOL - SACHET X 2G - INTIPHARMA - CAJA X 1 UND	12	0.003%	99.868%	C
1901	SET BEAUTY BLISTER GRANDE ARIEL - GELATTI / 52122 - 225692 - (3 ESMALTES + 2 BRILLO LABIAL+ STICKERS)	12	0.003%	99.871%	C
1902	SET BEAUTY BLISTER GRANDE HELLO KITTY - GELATTI / 52405 - 225807 - (3 ESMALTES + 2 BRILLO LABIAL+ STICKERS)	12	0.003%	99.874%	C
1903	SHAMPOO 3 EN 1 PANTERA NEGRA - FRASCO X 350 ML - GELATTI / 52132 - 22	12	0.003%	99.878%	C
1904	SHAMPOO 3 EN 1 THANOS - FRASCO X 350 ML - GELATTI / 51982 - 225659	12	0.003%	99.881%	C
1905	SHAMPOO DR. ZAIDMAN BABY MANZANILLA BRILLITOS - FRASCO X 400 ML -	12	0.003%	99.884%	C
1906	SHAMPOO DR. ZAIDMAN BABY MANZANILLA BRILLITOS - FRASCO X 750 ML - MEDIFARMA - (VERDE)	12	0.003%	99.888%	C
1907	SHAMPOO DR. ZAIDMAN BABY ORIGINAL COSQUILLITAS - FRASCO X 750 ML - MEDIFARMA - (AMARILLO)	12	0.003%	99.891%	C
1908	SHAMPOO HYS ALIVIO REFRESCANTE EUCALIPTO - SACHET X 18ML - P&G - T	12	0.003%	99.894%	C
1909	SHAMPOO HYS COCONUT HIDRATACION - FRASCO X 650ML - P&G - (DORADO)	12	0.003%	99.898%	C
1910	SHAMPOO HYS COCONUT HIDRATACION - SACHET X 18ML - P&G - TIRA X 12	12	0.003%	99.901%	C
1911	SHAMPOO HYS CONTROL CASPA PROTECCION CAIDA (MARRON) - SACHET X 1	12	0.003%	99.904%	C
1912	SHAMPOO HYS DERMO SENSITIVE - FRASCO X 375ML - P&G	12	0.003%	99.907%	C
1913	SHAMPOO HYS HUMECTACION/MOISTURE - FRASCO X 375ML - P&G -	12	0.003%	99.911%	C
1914	SHAMPOO HYS LIMPIEZA RENOVADORA - FRASCO X 650ML - P&G - (AZUL)	12	0.003%	99.914%	C
1915	SHAMPOO HYS LIMPIEZA RENOVADORA - FRASCO X 700ML - P&G - (AZUL)	12	0.003%	99.917%	C
1916	SHAMPOO HYS LIMPIEZA RENOVADORA - SACHET X 18ML - P&G - TIRA X 12	12	0.003%	99.921%	C
1917	SHAMPOO HYS MEN 3 EN 1 - FRASCO X 650ML - P&G - (AZUL)	12	0.003%	99.924%	C
1918	SHAMPOO HYS MEN OLD SPICE - FRASCO X 650ML - P&G - (AZUL)	12	0.003%	99.927%	C
1919	SHAMPOO HYS SUAVE MANEJABLE 2 EN 1 - SACHET X 18ML - P&G - TIRA X 12 UND - (FUCSIA)	12	0.003%	99.931%	C
1920	SHAMPOO JOHNSON FRAGANCIA PROLONGADA - FRASCO X 200 ML - J&J - (AZUL)	12	0.003%	99.934%	C
1921	SHAMPOO JOHNSON FUERZA Y VITAMINA - FRASCO X 200 ML - J&J - (MORADO)	12	0.003%	99.937%	C
1922	SHAMPOO JOHNSON GOTAS DE BRILLO - FRASCO X 200 ML - J&J - (ROSA)	12	0.003%	99.940%	C
1923	SHAMPOO ORIGINAL/NEUTRO - FRASCO X 1 LT - TUINIES / 27600	12	0.003%	99.944%	C
1924	SHAMPOO PANTENE LISO EXTREMO - FRASCO X 400 ML - P&G - (PLOMO)	12	0.003%	99.947%	C
1925	SHAMPOO PANTENE MCELAR PRO-V - FRASCO X 400 ML - P&G - (TRANSPARENTE ROSA)	12	0.003%	99.950%	C
1926	SHAMPOO TIO NACHO ULTRAHIDRATANTE NUTRICION - FRASCO X 415 ML- GENOMMALAB - (C/COCO - BLANCO)	12	0.003%	99.954%	C
1927	SUPER BIBERON MICKEY C/ASAS 12 ONZ - TUINIES /18027/19984	12	0.003%	99.957%	C
1928	TALCO JOHNSON BABY ORIGINAL - FRASCO X 400ML	12	0.003%	99.960%	C
1929	TALCO JOHNSON BABY ORIGINAL - FRASCO X 600ML - J&J - (ROSADO)	12	0.003%	99.964%	C
1930	TAPSIN MIGRAÑA TABLETA - MAVER - CAJA X 100 UND	12	0.003%	99.967%	C
1931	TAPSIN PLUS NOCHE KION SOL ORAL - SOBRE X 5G - MAVER - CAJA X 60 UND - (MORADO)	12	0.003%	99.970%	C
1932	TERBIFUN 1% SOLUCION TOPICA - FRASCO X 30 ML - CAFERMA - (TERBINAFINA CLORHIDRATO)	12	0.003%	99.974%	C
1933	TOALLITAS HUMEDAS NINET SUAVE CUIDADO SESAMO - BOLSA X 180 UND	12	0.003%	99.977%	C
1934	TOALLITAS HUMEDAS REFILL FROZEN - TUINIES - BOLSA X 100 UND / 20104 - (C/TAPA)	12	0.003%	99.980%	C
1935	TOBRAZOL DX SUSPENSION OFTALMICA - FRASCO X 5 ML - LANSIER	12	0.003%	99.983%	C
1936	TRES B 10 000 SOLUCION INYECTABLE X 2ML - MEDIFARMA - CAJA X 1 UND	12	0.003%	99.987%	C
1937	TRETOCHECK 10 MG CAPSULA BLANDA - BONAPHARM - CAJA X 30 UND - (ISOTRETINOINA)	12	0.003%	99.990%	C
1938	TSEPROS M 2MG + 500MG TABLETA - CAFERMA - CAJA X 30 UND	12	0.003%	99.993%	C
1939	UNOTIL 500MG TABLETA - THEFAR - CAJA X 10 UND	12	0.003%	99.997%	C
1940	VITA C CON CURCUMA, KION, CAMU CAMU - POTE X 300 GR - LSF / 2165	12	0.003%	100.000%	C
1941	VITAMINA C 500MG TABLETA MASTICABLE - DROPE SAC - FRASCO X 60 UND	0	0.000%	100.000%	C
1942	VIVACTIV POLVO - SUNLIFE - CAJA X 34 SOBRES	0	0.000%	100.000%	C
1943	XILONEST JALEA - TUBO X 30 GR - MEDIFARMA - (LIDOCAINA AL 2%)	0	0.000%	100.000%	C
1944	BETAMARK 24MG TABLETA - MARKOS - CAJA X 40 UND - (BETAHISTINA DICLORHIDRATO)	0	0.000%	100.000%	C
TOTAL		362,940.00		100.000%	

Anexo 7: Plano Actual de la Droguería

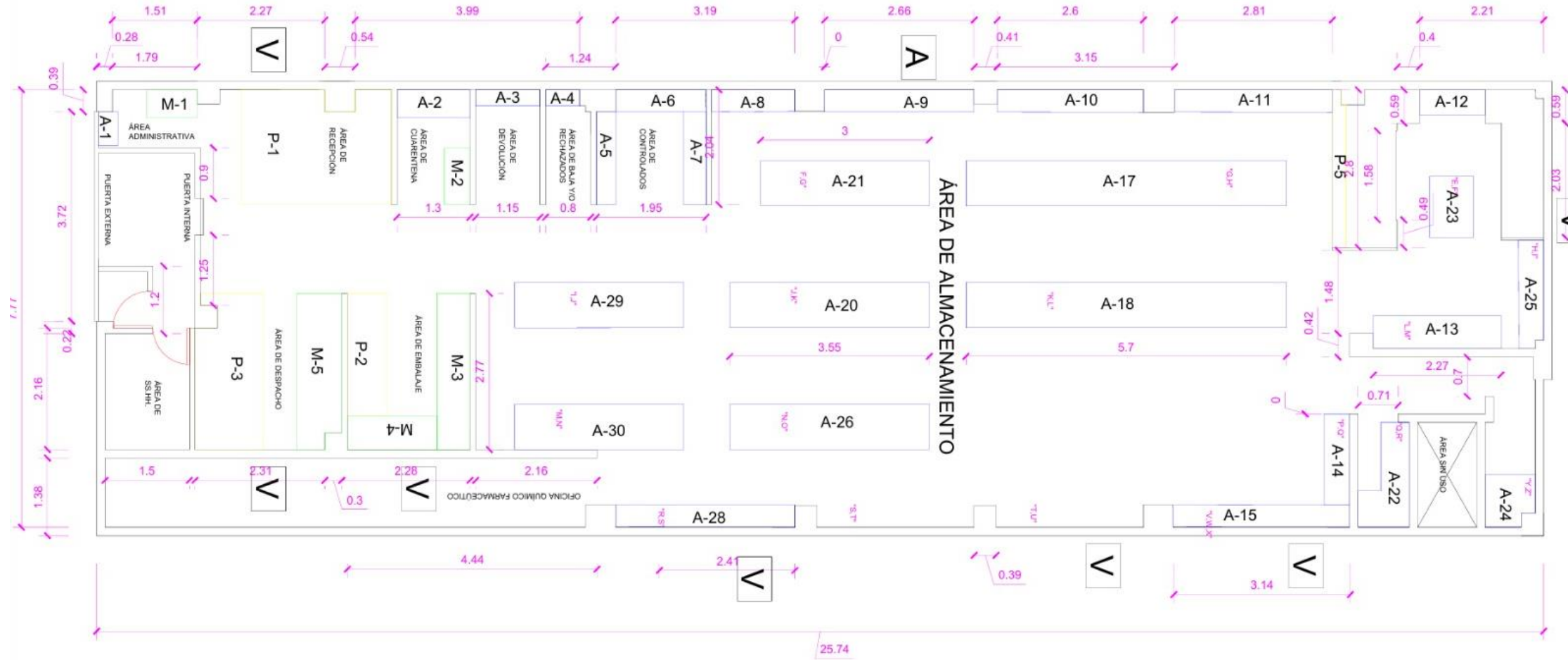

Anexo 8: Tabla para cálculo de observaciones

TABLA PARA CALCULO DEL NUMERO DE OBSERVACIONES					
R/X	5	10	R/X	5	10
0	0	0	0.48	68	39
0.01	1	1	0.50	74	42
0.02	1	1	0.52	80	46
0.03	1	1	0.54	86	49
0.04	1	1	0.56	93	53
0.05	1	1	0.58	100	57
0.06	1	1	0.60	107	61
0.07	1	1	0.62	114	65
0.08	1	1	0.64	121	69
0.09	1	1	0.66	129	74
0.10	3	2	0.68	137	78
0.12	4	2	0.70	145	83
0.14	6	3	0.72	153	88
0.16	8	4	0.74	162	93
0.18	10	6	0.76	171	98
0.20	12	7	0.78	180	103
0.22	14	8	0.80	190	108
0.24	13	10	0.82	199	113
0.26	20	11	0.84	209	119
0.28	23	13	0.86	218	126
0.30	27	15	0.88	229	131
0.32	30	17	0.90	239	138
0.34	34	20	0.92	250	143
0.36	38	22	0.94	261	149
0.38	43	24	0.96	273	156
0.40	47	27	0.98	284	162
0.42	52	30	1.00	296	169
0.44	57	33	1.02	303	173
0.46	63	36	1.04	313	179

Anexo 9: Diferencias entre modelo Q y P

	Causas	Solución	Técnicas/ Herramientas
1.	No existe un orden adecuado de los productos dentro del almacén, lo que causa una ineficiente identificación de estos.	- Realizar una correcta segmentación de los productos vendidos en la droguería.	- Clasificación ABC
2.	- No se cumple con el proceso logístico	- Aplicar un modelo de inventario acorde a la situación de la empresa	- Periodo único - Periodo múltiple (Modelo de cantidad de pedido fija (Q) o Modelo de periodo fijo (P))
3.	- Inconsistencias en el stock de productos que no permite atender todos los pedidos requeridos	- Implementar una política nueva en el inventario	
4.	- Ineficiente política organizacional	- Implementación de un plan de capacitación	- Cuestionarios
5.	- Ineficiente distribución física	- Realizar un nuevo diseño de la distribución física del almacén de la empresa	- Modelo Guerchert - Método de Gu et al - Método de SLP

Anexo 10: Modelo “P” en todos los productos

N°	CLAS.	Artículo	Un.	D. diaria (d)	P. de revisión (T)	Lead Time (L)	Dem. prom. entre revisiones d(T+L)	Desviac. estándar normal Z(P=95%)	Desv. estándar de la demanda diaria (σ_d)	Desv. estándar durante periodo= $\sigma(T)+L$	Stock de seguridad durante el periodo $Z\sigma(T+L)$	Stock Actual I	Cantidad a solicitar
1	A	SILDENAFILO 100 MG TABLETA - MARFAN - CAJA X 1 UND	5268	24	15	3	437	1.645	2	8	14	0	451
2	A	AMOXICILINA 125MG/5ML - FRASCO X 60 ML - IQ FARMA	5028	23	15	3	417	1.645	2	8	14	0	431
3	A	DAMICOCYN 1.5 MG TABLETA - BONAPHARM - CAJA X 1 UND / ANTICONCEPTIVO EMERGENCIA - (LEVONORGESTREL)	3672	17	15	3	305	1.645	2	8	14	0	319
4	A	PORTIL CREMA - TUBO X 20 MG - PORTUGAL	3444	16	15	3	286	1.645	2	8	14	0	300
5	A	ALGODON HIDROFILO X 25 GR - COPPON FAMILIA	3288	15	15	3	273	1.645	2	8	14	0	287
6	A	CLOTRIMAZOL 1% CREMA TUBO X 20 GR - AC FARMA	3228	15	15	3	268	1.645	2	8	14	0	282
7	A	VERIPRIME TIRA TEST EMBARAZO - SMART PHARMA - CAJA X 1 UND	2904	13	15	3	241	1.645	2	8	14	0	255
8	A	SILDENAFILO 100 MG TABLETA - INDUQUIMICA - CAJA X 2 UND	2880	13	15	3	239	1.645	2	8	14	0	253
9	A	CASSETTE TEST EMBARAZO DLA FARMACEUTICA - SMART PHARMA - CAJA X 1 UND	2796	13	15	3	232	1.645	2	8	14	0	246
10	A	SILDEX 50 MG TABLETA - PHARMED - CAJA X 1 UND	2616	12	15	3	217	1.645	2	8	14	0	231
11	A	SILDENAFILO 50 MG TABLETA - MARFAN - CAJA X 1 UND	2580	12	15	3	214	1.645	2	8	14	0	228
12	A	AB BRONCOL NF 1200 - INYECTABLE IM - MEDIFARMA - CAJA X 1V + 1S - (AMPICILINA BENZATINICA 1000MG+ AMPICILINA SODICA 200MG)	2472	11	15	3	205	1.645	2	8	14	0	219
13	A	DICLOFENACO X 1% - GEL - CAJA TUBO X 50 GR - FARMINDUSTRIA	2412	11	15	3	200	1.645	2	8	14	0	214
14	A	TOALLAS HIGIENICAS NOSOTRAS NATURAL ALAS TELA GEL - PAQUETE X 10 UND	2352	11	15	3	195	1.645	2	8	14	0	209
15	A	FRASCO PARA ANALISIS ESTERIL - CRIOFARMA	2160	10	15	3	179	1.645	2	8	14	0	193
16	A	FLUCONAZOL 150MG CAPSULA - FARMINDUSTRIA - CAJA X 2 UND	2040	9	15	3	169	1.645	2	8	14	0	183
17	A	FRASCO PARA ANALISIS C/ ESPATULA - CRIOFARMA	2040	9	15	3	169	1.645	2	8	14	0	183
18	A	ALGODON HIDROFILO X 50 GR - COPPON FAMILIA	1956	9	15	3	162	1.645	2	8	14	0	176
19	A	CEFALEXINA 250 MG FRASCO X 60 ML - FARMINDUSTRIA	1920	9	15	3	159	1.645	2	8	14	0	173
20	A	PARCHE LEON ARNICA HANSAPLAST 3% - BEIERSDORF - SOBRE X 1 UND	1872	9	15	3	155	1.645	2	8	14	0	169
21	A	CAFAZOLBAC 1G POLVO P/SOLUCION INYECTABLE+AMPOLLA - CAFERMA - CAJA X 1 UND - (CEFTRIAXONA)	1848	9	15	3	153	1.645	2	8	14	0	167
22	A	MIOFEDROL RELAX PLUS AMPOLLA - MARKOS - CAJA X 1 UND	1812	8	15	3	150	1.645	2	8	14	0	164
23	A	BETAMETASONA 0.05% CREMA - TUBO X 20 GR - FARMINDUSTRIA	1788	8	15	3	148	1.645	2	8	14	0	162

24	A	CLINOMIN SOLUCION INYECTABLE X 1 ML - INDUFAR CISA - CAJA X 1 UND	1788	8	15	3	148	1.645	2	8	14	0	162
25	A	ZITROLAB 200MG/5ML SUSPENSION - FRASCO X 30 ML - LABOFAR	1764	8	15	3	146	1.645	2	8	14	0	160
26	A	PEDIASURE TRIPLESURE LIQUIDA VAINILLA - FRASCO X 220 ML - ABBOT	1692	8	15	3	140	1.645	2	8	14	0	154
27	A	TOALLAS HIGIENICAS NOSOTRAS BUENAS NOCHES / NOCTURNA - PAQUETE X 10 UND - (AJUSTE SEGURO)	1692	8	15	3	140	1.645	2	8	14	0	154
28	A	ROXTIL B CREMA - TUBO X 20 GR - ROXFARMA - (CLOTRIMAZOL 1%+GENTAMICINA+BETAMETASONA)	1668	8	15	3	138	1.645	2	8	14	0	152
29	A	LAPICERO TEST EMBARAZO DLA FARMACEUTICA - SMART PHARMA - CAJA X 1 UND	1644	8	15	3	136	1.645	2	8	14	0	150
30	A	ACICLOVIR 5% CREMA TUBO X 5 GRAMOS - FARMINDUSTRIA	1632	8	15	3	135	1.645	2	8	14	0	149
31	A	PLAKIT 1.5 MG TABLETA RECUBIERTA - INTIPHARMA - CAJA X 1 UND / ANTICONCEPTIVO EMERGENCIA - (LEVONORGESTREL 1.5MG)	1632	8	15	3	135	1.645	2	8	14	0	149
32	A	CYCLOFEMINA INYECTABLE - GEDEON RITCHER - X 1 UND - (ACETATO DE MEDROXIPROGESTERONA+CIPIONATO DE ESTRADIOL)	1620	7	15	3	134	1.645	2	8	14	0	148
33	A	SOLOUNA 5 INYECTABLE - MEDIFARMA - CAJA X 1 UND - (ENANTATO DE NORETISTERONA 50MG+VALERATO DE ESTRADIOL 5MG)	1620	7	15	3	134	1.645	2	8	14	0	148
34	A	DEXAFLAM NF 2MG/5ML SOLUCION ORAL - FRASCO X 100 ML - ROXFARMA - (DEXAMETASONA)	1536	7	15	3	127	1.645	2	8	14	0	141
35	A	SILDEX 100 MG TABLETA - PHARMED - CAJA X 1 UND	1500	7	15	3	124	1.645	2	8	14	0	138
36	A	BICARBONATO DE SODIO X 50G - DIREMASA - CAJA X 1 UND	1476	7	15	3	122	1.645	2	8	14	0	136
37	A	EQUIPO DE VENOCLISIS - ALKHOFAR	1440	7	15	3	119	1.645	2	8	14	0	133
38	A	BETAMETASONA 0.05% CREMA - TUBO X 20 GR - AC FARMA	1416	7	15	3	117	1.645	2	8	14	0	131
39	A	FLETE 1	1404	6	15	3	116	1.645	2	8	14	0	130
40	A	BICARBONATO DE SODIO X 50GR SOBRE - PORTUGAL	1368	6	15	3	113	1.645	2	8	14	0	127
41	A	AUGMOX 312.5 POLVO SUSPENSION ORAL - FRASCO X 60ML - DROPESAC - (AMOXICILINA + ACIDOO CLAVULANICO)	1296	6	15	3	108	1.645	2	8	14	0	121
42	A	BICARBONATO DE SODIO X 100GR SOBRE - PORTUGAL	1296	6	15	3	108	1.645	2	8	14	0	121
43	A	CEFTRIX 1 GR INYECTABLE - MARKOS - CAJA X 1 VIAL + AMPOLLA - (CEFTRIAXONA)	1296	6	15	3	108	1.645	2	8	14	0	121
44	A	CEFTRIMAX POLVO SOLUCION INYECTABLE (IM) + AMPOLLA - INTIPHARMA - CAJA X 1 UND - (CEFTRIAXONA 1GR)	1296	6	15	3	108	1.645	2	8	14	0	121
45	A	TAMSULOSINA 0.4 MG CAPSULA DE LIB. PROLONGADA - BONAPHARM - CAJA X 30 UND	1284	6	15	3	107	1.645	2	8	14	0	120
46	A	PANADOL NIÑOS JARABE 160MG/5ML (FRAMBUESA) - FRASCO X 60 ML - GSK - (PARACETAMOL)	1272	6	15	3	106	1.645	2	8	14	0	119

47	A	ROXTRIM PEDIATRICO SUSPENSION ORAL - FRASCO X 60 ML - ROXFARMA - (SULFAMETOXAZOL+TRIMETOPRIMA 200MG+40MG/5ML)	1272	6	15	3	106	1.645	2	8	14	0	119
48	A	SOLUNA INYECTABLE 2 ML IM - MEDIFARMA - CAJA X 1 UND - (ALGESTONA ACETOFENIDA 150MG+BENZOATO DE ESTRADIOL BUTIRATO 10MG)	1272	6	15	3	106	1.645	2	8	14	0	119
49	A	ZITROBAC PEDIATRICO POLVO SUSPENSION ORAL - FRASCO X 30ML - INTIPHARMA - (AZITROMICINA 200MG/5ML)	1260	6	15	3	105	1.645	2	8	14	0	118
50	A	DOLOKIDS 100MG/5ML SUSPENSION ORAL - FRASCO X 60 ML - INTIPHARMA - (IBUPROFENO)	1248	6	15	3	104	1.645	2	8	14	0	117
51	A	DEXTROMETORFANO 15MG/5ML JARABE - FRASCO X 120 ML - QUILAB	1200	6	15	3	100	1.645	2	8	14	0	113
52	A	FLUKONACOM CAPSULA - FARMACOM - CAJA X 2 UND - (FLUCONAZOL 150MG)	1200	6	15	3	100	1.645	2	8	14	0	113
53	A	ROXTRIM FORTE SUSPENSION ORAL - FRASCO X 60 ML - ROXFARMA - (SULFAMETOXAZOL+TRIMETOPRIMA 400MG+80MG/5ML)	1200	6	15	3	100	1.645	2	8	14	0	113
54	A	CLORFENAMINA MALEATO X 10 MG/ML IM-IV SOLUCIÓN INYECTABLE - FARMASALUD - CAJA X 10 UND	1152	5	15	3	96	1.645	2	8	14	0	110
55	A	ALGODON HIDROFILO X 100 GR - COPPON FAMILIA	1116	5	15	3	93	1.645	2	8	14	0	107
56	A	TERMOMETRO DIGITAL FLEXIBLE - TOP MEDIC - CAJA X 1 UND	1116	5	15	3	93	1.645	2	8	14	0	107
57	A	LAZARICOM 100 MG TABLETA - FARMACOM - CAJA X 4 UND	1104	5	15	3	92	1.645	2	8	14	0	106
58	A	ALFADOL SUSPENSION - FRASCO X 60 ML - FARMASUR	1092	5	15	3	91	1.645	2	8	14	0	105
59	A	NOGLICREM B CREMA - TUBO X 20 GR - FARMACOM - (BETAMETASONA/CLOTRIMAZOL/GENTAMICINA)	1092	5	15	3	91	1.645	2	8	14	0	105
60	A	CLORURO DE SODIO 9% - SOLUCION INYECTABLE - FRASCO X 100 ML - MEDIFARMA	1020	5	15	3	85	1.645	2	8	14	0	99
61	A	FLORIL NF SOLUCION OFTALMICA - FRASCO X 8 ML - LANSIER	1020	5	15	3	85	1.645	2	8	14	0	99
62	A	ACIDO BORICO X 50G - DIREMASA - CAJA X 1 UND	1008	5	15	3	84	1.645	2	8	14	0	98
63	A	ENTEROGERMINA X 2 BILLONES - SOLUCIÓN BEBIBLE AMP X 5 ML - SANOFI - CAJA X 10 UND	1008	5	15	3	84	1.645	2	8	14	0	98
64	A	PARACETAMOL 500 MG TABLETA - QUILAB - CAJA X 100 UND	996	5	15	3	83	1.645	2	8	14	0	97
65	A	DEXAMETASONA X 4 MG/2 ML INYECTABLE - FARMASALUD - CAJA X 10 UND	984	5	15	3	82	1.645	2	8	14	0	96
66	A	DICLOFENACO 75MG/3ML SOLUCION INYECTABLE IM - VITALIS - CAJA X 10 UND	972	4	15	3	81	1.645	2	8	14	0	95
67	A	MEBENDAZOL 100MG/5ML SOL. ORAL - FRASCO X 30 ML - IQ FARMA	972	4	15	3	81	1.645	2	8	14	0	95
68	A	CLOTRIMAZOL 1% CREMA TUBO X 20 GR - IQ FARMA	960	4	15	3	80	1.645	2	8	14	0	94
69	A	BENZOATO DE BENCILO 25% EMULSION TOPICA - FRASCO X 60 ML - ROXFARMA	948	4	15	3	79	1.645	2	8	14	0	93
70	A	NOGESTROL 1.5 TABLETA - AC FARMA - CAJA X 1 UND	948	4	15	3	79	1.645	2	8	14	0	93

71	A	FRAMIDEX NF SOLUCION OFTALMICA - FRASCO X 2.5 ML - LANSIER - (FRAMICETINA+DEXAMETASONA)	936	4	15	3	78	1.645	2	8	14	0	92
72	A	PROTECTORES DIARIOS NOSOTRAS NORMAL DESODORANTE (PH BALANCEADO/AJUSTE SEGURO) - PAQUETE X 15 UND	936	4	15	3	78	1.645	2	8	14	0	92
73	A	RIGEVIDON 21 + 7 COMPRIMIDO RECUBIERTO - GEDEON RICHTER - CAJA X 28 UND - (LEVONOGESTROL 0.15MG)	924	4	15	3	77	1.645	2	8	14	0	91
74	A	VICK VAPORUB - POTE X 50 GR - P&G	924	4	15	3	77	1.645	2	8	14	0	91
75	A	LIVOLIN FORTE CAPSULA BLANDA - MEGA WE CARE - CAJA X 30 UND	900	4	15	3	75	1.645	2	8	14	0	89
76	A	SULPHYTRIM JUNIOR SUSPENSION ORAL - FRASCO X 60ML - INTIPHARMA - (SULFAMETOXAZOL 200MG+TRIMETOPRIMA 40MG/5ML)	900	4	15	3	75	1.645	2	8	14	0	89
77	A	PROTECTORES DIARIOS NOSOTRAS MULTIESTILO / MULTIFORMA - PAQUETE X 15 UND	888	4	15	3	74	1.645	2	8	14	0	88
78	A	BETAMETASONA 0.05% CREMA -TUBO X 20 GR - IQ FARMA	876	4	15	3	73	1.645	2	8	14	0	87
79	A	TOALLITAS HUMEDAS NINET CLASICA - BOLSA X 100 UND	876	4	15	3	73	1.645	2	8	14	0	87
80	A	LOSARTAN 50 MG TABLETA - TEVA - CAJA X 60 UND	864	4	15	3	72	1.645	2	8	14	0	86
81	A	TOALLITAS HUMEDAS BABYSEC PREMIUM - PROTISA PERU - BOLSA X 80 UND	852	4	15	3	71	1.645	2	8	14	0	85
82	A	CETIRIZINA 5MG/5ML JARABE - FRASCO X 60 ML - FARMINDUSTRIA	828	4	15	3	69	1.645	2	8	14	0	83
83	A	MUCOTRIM DILAT SOLUCION ORAL/GOTAS - FRASCO X 15 ML - ROXFARMA - (AMBROXOL+CLENBUTEROL 7.5MG+0.005MG/ML)	828	4	15	3	69	1.645	2	8	14	0	83
84	A	SALBUTAMOL X 100 MCG/DOSIS - AEROSOL PARA LA INHALACION X 200 DOSIS - PHARMA GENERICOS	828	4	15	3	69	1.645	2	8	14	0	83
85	A	TOALLAS HIGIENICAS KOTEX NORMAL TELA - PAQUETE X 10 UND - KIMBERLY CLARK PERU - (CON ALAS/EXTRA SUAVE)	816	4	15	3	68	1.645	2	8	14	0	82
86	A	PACK TALCO ISANA - FRASCO X 240 GR + TALCO ISANA - FRASCO X 60 GR	804	4	15	3	67	1.645	2	8	14	0	81
87	A	DEXAMETASONA 4MG TABLETA - FARMINDUSTRIA - CAJA X 100 UND	792	4	15	3	66	1.645	2	8	14	0	80
88	A	MUCOTRIM DILAT JARABE - FRASCO X 120 ML - ROXFARMA	792	4	15	3	66	1.645	2	8	14	0	80
89	A	AMOXICILINA 500 MG TABLETA - IQ FARMA - CAJA X 100 UND	780	4	15	3	65	1.645	2	8	14	0	79
90	A	GENTAMICINA GOTAS 0.3% - FRASCO X 5 ML - VITALINE	780	4	15	3	65	1.645	2	8	14	0	79
91	A	LECHE DE MAGNESIA PHILLIPS CLASICA (AZUL) - FRASCO X 120ML - MEDIFARMA	780	4	15	3	65	1.645	2	8	14	0	79
92	A	NODIAL CREMA DERMICA - TUBO X 10 GR - QUILAB	780	4	15	3	65	1.645	2	8	14	0	79
93	A	ENSURE ADVANCE CON HMB VAINILLA - LATA X 850 GR - ABBOT	768	4	15	3	64	1.645	2	8	14	0	78
94	A	ACICLOVIR 800 MG TABLETA - IQ FARMA - CAJA X 10 UND	756	3	15	3	63	1.645	2	8	14	0	77
95	A	FARTALGIN JARABE - FRASCO X 60 ML - FARMASUR	756	3	15	3	63	1.645	2	8	14	0	77

96	A	ELECTROSOL-S SABOR FRESA - FRASCO X 1 L - MEDIFARMA - X 1 UND	744	3	15	3	62	1.645	2	8	14	0	76
97	A	LECHE DE MAGNESIA PHILLIPS CIRUELA - FRASCO X 120ML - MEDIFARMA	744	3	15	3	62	1.645	2	8	14	0	76
98	A	DEXTROBRON EXPECTORANTE - FRASCO X 120ML - FARMASUR	720	3	15	3	60	1.645	2	8	14	0	74
99	A	JERINGAS DESCARTABLES 3 CC - NIPRO - CAJA X 1 UND	720	3	15	3	60	1.645	2	8	14	0	74
100	A	NAPROXENO SODICO 550MG TABLETA - FARMINDUSTRIA - CAJA X 100 UND	720	3	15	3	60	1.645	2	8	14	0	74
101	A	OMEPRAZOL X 20 MG CAPSULA - FARMINDUSTRIA - CAJA X 100 UND	720	3	15	3	60	1.645	2	8	14	0	74
102	A	PROTECTORES DIARIOS NOSOTRAS PH BALANCEADO - PAQUETE X 15 UND	720	3	15	3	60	1.645	2	8	14	0	74
103	A	DOLORAL 100 MG/5 ML JARABE - FRASCO X 60 ML - HERSIL	708	3	15	3	59	1.645	2	8	14	0	73
104	A	PAÑALES HUGGIES NATURAL CARE TALLA P - PAQUETE X 50 UND - KIMBERLY CLARK PERU	696	3	15	3	58	1.645	2	8	14	0	72
105	A	TOALLITAS HUMEDAS HUGGIES LIMPIEZA EFECTIVA - KIMBERLY CLARK PERU - BOLSA X 16 UND	696	3	15	3	58	1.645	2	8	14	0	72
106	A	DIGERMIN 2000 MIO UFC/5 ML AMPOLLA BEBIBLE - BONAPHARM - CAJA X 10 UND - (SUSPENSION DE ESPORAS BACILLUS CLAUSII)	684	3	15	3	57	1.645	2	8	14	0	71
107	A	LECHE DE MAGNESIA PHILLIPS CEREZA - FRASCO X 120ML - MEDIFARMA	684	3	15	3	57	1.645	2	8	14	0	71
108	A	C DERM CREMA - TUBO X 20 G - INFERMED - (GENTAMICINA+CLOTRIMAZOL+BETAMETASONA)	660	3	15	3	55	1.645	2	8	14	0	69
109	A	PANADOL 100MG/ML SOLUCION ORAL (SABOR FRUTAS) - FRASCO X 15 ML - GSK	648	3	15	3	54	1.645	2	8	14	0	68
110	A	PAÑALES HUGGIES NATURAL CARE RECIEN NACIDO - PAQUETE X 20 UND - KIMBERLY CLARK PERU	648	3	15	3	54	1.645	2	8	14	0	68
111	A	DEXAFLAM 0.5MG/5ML SOLUCION ORAL - FRASCO X 100 ML - ROXFARMA - (DEXAMETASONA)	636	3	15	3	53	1.645	2	8	14	0	67
112	A	DOLO NEUROBION FORTE DC AMPOLLA (C/3 JERINGAS) - P&G - CAJA X 3 UND	636	3	15	3	53	1.645	2	8	14	0	67
113	A	MAGNESIO COMPLEX - SACHET X 5G - LSF - CAJA X 30 UND / 12800 - (CAMU CAMU+CLORURO DE MAGNESIO+CALCIO+POTASIO)	636	3	15	3	53	1.645	2	8	14	0	67
114	A	DOLORAL FORTE 200 MG/ 5 ML JARABE - FRASCO X 60 ML - HERSIL	624	3	15	3	52	1.645	2	8	14	0	66
115	A	HIPOGLOS C EMULSION - TUBO X 20 GR - GRUNENTHAL	624	3	15	3	52	1.645	2	8	14	0	66
116	A	JABON HENO DE PRAVIA ORIGINAL - BARRA X 150GR - PUIG PERU	624	3	15	3	52	1.645	2	8	14	0	66
117	A	REUMAPLUS CREMA - CAJA X 45GR - FARMASUR	624	3	15	3	52	1.645	2	8	14	0	66
118	A	ALBENDAZOL X 100 MG/5 ML SUSPENSION ORAL - FRASCO X 20 ML - FARMINDUSTRIA - CAJA X 2 UND	612	3	15	3	51	1.645	2	8	14	0	65
119	A	METFORMINA CLORHIDRATO X 850 MG TABLETA - JPS - CAJA X 100 UND	612	3	15	3	51	1.645	2	8	14	0	65

120	A	FISIOPLUS FORTE 2% GEL - TUBO X 50GR - FARMASUR	600	3	15	3	50	1.645	2	8	14	0	64
121	A	GINGISONA B X 0.30% - SPRAY X 15 ML - TEVA - (BENCIDAMINA CLORHIDRATO)	600	3	15	3	50	1.645	2	8	14	0	64
122	A	VENDAS ELASTICAS 4 X 5 YARDAS - GALENO	600	3	15	3	50	1.645	2	8	14	0	64
123	A	VICK 44 JARABE FCO X 120 ML - P&G	600	3	15	3	50	1.645	2	8	14	0	64
124	A	AMBROXOL ADULTO 30MG/5ML JARABE - FRASCO X 120ML - FARMINDUSTRIA	588	3	15	3	49	1.645	2	8	14	0	63
125	A	PARAMIDOL 160MG/ML JARABE - FRASCO X 90ML - MARKOS	588	3	15	3	49	1.645	2	8	14	0	63
126	A	PEDIASURE TRIPLESURE VAINILLA - LATA X 400 GR - ABBOT	576	3	15	3	48	1.645	2	8	14	0	62
127	A	CREMA DENTAL COLGATE TRIPLE ACCION - TUBO X 75 ML	564	3	15	3	47	1.645	2	8	14	0	61
128	A	MEDGYNOL TABLETA CAJA X 28 - MEDIFARMA / ANTICONCEPTIVO - (LEVONORGESTREL 0.15MG+ETINILESTRADIOL	564	3	15	3	47	1.645	2	8	14	0	61
129	A	TOALLAS HIGIENICAS NOSOTRAS INVISIBLE RAPIGEL - PAQUETE X 10 UND - (RAPISEC)	552	3	15	3	46	1.645	2	8	14	0	60
130	A	TOALLITAS HUMEDAS BABYSEC PREMIUM - PROTISA PERU - BOLSA X 50 UND - (MORADA - C/TAPA)	552	3	15	3	46	1.645	2	8	14	0	60
131	A	AEROX PLUS SUSPENSION ORAL GOTAS - FRASCO X 15 ML - ROXFARMA - (SIMETICONA)	540	2	15	3	45	1.645	2	8	14	0	59
132	A	CLINOTRIN 3 150 MG/ML INYECTABLE X 1 ML - INDUFAR CISA - CAJA X 1 UND - (ACETATO DE MEDROXIPROGESTERONA)	540	2	15	3	45	1.645	2	8	14	0	59
133	A	ELECTRORAL NF SABOR FRESA - FRASCO X 1 L - MEDIFARMA - CAJA X 12 UND	540	2	15	3	45	1.645	2	8	14	0	59
134	A	TOALLITAS HUMEDAS HUGGIES PURO Y NATURAL R/N - KIMBERLY CLARK PERU - BOLSA X 80 UND	540	2	15	3	45	1.645	2	8	14	0	59
135	A	VENDAS ELASTICAS 5 X 5 YARDAS - GALENO	540	2	15	3	45	1.645	2	8	14	0	59
136	A	EQUIPO DE VENOCISIS - IQ MEDIC	528	2	15	3	44	1.645	2	8	14	0	58
137	A	LIMONADA PURGANTE - FRASCO X 200 ML - MARKOS	528	2	15	3	44	1.645	2	8	14	0	58
138	A	TOALLITAS HUMEDAS BARBIE - GELATTI - BOLSA X 25 UND / 52447 - 225827	528	2	15	3	44	1.645	2	8	14	0	58
139	A	VENDAS ELASTICAS 2 X 5 YARDAS - GALENO	528	2	15	3	44	1.645	2	8	14	0	58
140	A	BEPANTHENE CREMA X 30 GR - BAYER	516	2	15	3	43	1.645	2	8	14	0	57
141	A	CLEMBUFLEM DILAT JARABE - FRASCO X 120 ML - INTIPHARMA - (CLENBUTEROL + AMBROXOL)	516	2	15	3	43	1.645	2	8	14	0	57
142	A	CLORFENAMINA MALEATO 4MG TABLETA - PORTUGAL - CAJA X 100 UND	516	2	15	3	43	1.645	2	8	14	0	57
143	A	CURITAS TOP MEDIC - D.D LAS AMERICAS - CAJA X 100 UND	516	2	15	3	43	1.645	2	8	14	0	57
144	A	DOLOCORDRALAN EXTRA FORTE TABLETA - ANSOLAT - CAJA X 50 UND - (PARACETAMOL 500MG+DICLOFENACO SODICO 50MG)	516	2	15	3	43	1.645	2	8	14	0	57
145	A	MUPIROCINA 2% UNGUENTO X 15GR - AC FARMA	516	2	15	3	43	1.645	2	8	14	0	57

146	A	PIROXICAM 20 MG TABLETA - IQ FARMA - CAJA X 100 UND	516	2	15	3	43	1.645	2	8	14	0	57
147	A	REPRIMAN 250MG/5ML JARABE - FRASCO X 50 ML - QUILAB - (METAMIZOL SODICO)	516	2	15	3	43	1.645	2	8	14	0	57
148	A	SUCRAGANT SUSPENSION ORAL - FRASCO X 200 ML - ROXFARMA - (SUCRALFATO 1G/5ML)	516	2	15	3	43	1.645	2	8	14	0	57
149	A	VICK VAPORUB - POTE X 100 GR - P&G	516	2	15	3	43	1.645	2	8	14	0	57
150	A	BETAPLUSS CREMA 0.05 % - TUBO X 20 GR - PORTUGAL	504	2	15	3	42	1.645	2	8	14	0	56
151	A	CLONAZEPAM 2MG TABLETA - IQ FARMA - CAJA X 100 UND / CONTROLADO	504	2	15	3	42	1.645	2	8	14	0	56
152	A	CREMA DENTAL COLGATE KIDS FRESA FRUTILLA - TUBO X 50 GR	504	2	15	3	42	1.645	2	8	14	0	56
153	A	VENDAS ELASTICAS 3 X 5 YARDAS - GALENO	504	2	15	3	42	1.645	2	8	14	0	56
154	A	CETIRIZINA 10 MG TABLETA - FARMINDUSTRIA - CAJA X 100 UND	492	2	15	3	41	1.645	2	8	14	0	55
155	A	MOCO DE GORILA PUNK X 85 GR (AMARILLO) - NATTURA LABS	492	2	15	3	41	1.645	2	8	14	0	55
156	A	NOTIL NF CREMA - TUBO X 10 G - HERSIL	492	2	15	3	41	1.645	2	8	14	0	55
157	A	ULCIMET 87.33 MG/5ML FRESA CON MENTA - SUSPENSION ORAL X 150 ML - AC FARMA - (SUBSALICILATO DE BISMUTO)	492	2	15	3	41	1.645	2	8	14	0	55
158	A	SIMILAC 3 PRO SENSITIVE LATA X 850 GR - ABBOT	480	2	15	3	40	1.645	2	8	14	0	54
159	A	TOALLITAS HUMEDAS BABY DR. ZAIDMAN - MEDIFARMA - BOLSA X 192 UND	480	2	15	3	40	1.645	2	8	14	0	54
160	A	ALPRAZOLAM 0.5 MG TABLETA - FARMINDUSTRIA - CAJA X 200 UND / CONTROLADO	468	2	15	3	39	1.645	2	8	14	0	53
161	A	BACTRIM 200MG+40MG/5ML JARABE - FRASCO X 100 ML - SIEGFRIED - (SULFAMETOXAZOL+TRIMETOPRIMA)	468	2	15	3	39	1.645	2	8	14	0	53
162	A	CETIRIZINA 5MG/5ML - FRASCO X 60 ML - IQ FARMA	468	2	15	3	39	1.645	2	8	14	0	53
163	A	DEXACORT X 4MG/2 ML INYECTABLE - TEVA - CAJA X 1 UND - (DEXAMETASONA FOSFATO)	468	2	15	3	39	1.645	2	8	14	0	53
164	A	PEDIASURE TRIPLESURE VAINILLA - LATA X 900 GR - ABBOT	468	2	15	3	39	1.645	2	8	14	0	53
165	A	REPELENTE PREMIER FORTE LOCION - FRASCO X 100ML - FARMINDUSTRIA	468	2	15	3	39	1.645	2	8	14	0	53
166	A	FLORIL NF SOLUCION OFTALMICA - FRASCO X 15 ML - LANSIER	456	2	15	3	38	1.645	2	8	14	0	52
167	A	PARIS 20 MG TABLETA RECUBIERTA - BONAPHARM - CAJA X 4 UND - (TADALAFILO)	456	2	15	3	38	1.645	2	8	14	0	52
168	A	TOALLITAS HUMEDAS HUGGIES TRIPLE PROTECCION - KIMBERLY CLARK PERU - BOLSA X 80 UND	456	2	15	3	38	1.645	2	8	14	0	52
169	A	VITHECOM E400 400 UI CAPSULA BLANDA - FARMACOM - CAJA X 30 UND	456	2	15	3	38	1.645	2	8	14	0	52
170	A	ASPIRINA 100 TABLETA - BAYER - CAJA X 100 UND	444	2	15	3	37	1.645	2	8	14	0	51
171	A	CLUVAX OVULOS - FARMINDUSTRIA - CAJA X 3 UND - (CLOTIRMAZOL 100MG+CLINDAMICINA 100MG)	444	2	15	3	37	1.645	2	8	14	0	51

172	A	ELECTRORAL PEDIATRICO SABOR FRESA - FRASCO X 1 L - MEDIFARMA - CAJA X 12 UND	444	2	15	3	37	1.645	2	8	14	0	51
173	A	ESOMEPRAZOL 40MG TABLETA DE LIB. RETARDADA - BONAPHARM - CAJA X 30 UND	444	2	15	3	37	1.645	2	8	14	0	51
174	A	MUCOCETIL SOLUCION ORAL - FRASCO X 120 ML - ROXFARMA - (ACETILCISTEINA 100MG/5ML)	444	2	15	3	37	1.645	2	8	14	0	51
175	A	NITROXONA F 50MG/5ML SUSPENSION - FRASCO X 120 ML - FARMASUR	444	2	15	3	37	1.645	2	8	14	0	51
176	A	TOALLITAS HUMEDAS BOB ESPONJA - GELATTI - BOLSA X 10 UND / 52416 - 225825	444	2	15	3	37	1.645	2	8	14	0	51
177	A	CREMA DENTAL DENTO JUNIOR SANDIA - TUBO X 75 ML - INTRADEVCO	432	2	15	3	36	1.645	2	8	14	0	50
178	A	DELTAPRED 5MG/5ML - FRASCO X 120 ML - FARMASUR	432	2	15	3	36	1.645	2	8	14	0	50
179	A	DICLOFENACO X 1% - GEL - CAJA TUBO X 20 GR - PORTUGAL	432	2	15	3	36	1.645	2	8	14	0	50
180	A	ETORIGLOB 90MG TABLETA - QM PHARMA - CAJA X 30 UND - (ETORICOXIB)	432	2	15	3	36	1.645	2	8	14	0	50
181	A	METAMIZOL SODICO 1G/2ML AMPOLLA - VITALIS - CAJA X 10 UND	432	2	15	3	36	1.645	2	8	14	0	50
182	A	MUCOSAN B COMPUESTO JARABE - FRASCO X 120 ML - BIOSANA	432	2	15	3	36	1.645	2	8	14	0	50
183	A	PAÑALES HUGGIES ACTIVESEC PRACTIPACK UNITARIO TALLA XXG - PAQUETE X 40 - KIMBERLY CLARK PERU	432	2	15	3	36	1.645	2	8	14	0	50
184	A	SOLUTRES INYECTABLE - MEDIFARMA - CAJA X 1 UND - (MEDROXIPROGESTERONA 150 MG/ML)	432	2	15	3	36	1.645	2	8	14	0	50
185	A	TOALLAS HIGIENICAS KOTEX NOCTURNA - PAQUE X 8 UND - KIMBERLY CLARK PERU	432	2	15	3	36	1.645	2	8	14	0	50
186	A	VITAMINA E 400 UI CAPSULA BLANDA - MARFAN - CAJA X 30 UND	432	2	15	3	36	1.645	2	8	14	0	50
187	A	ZADAR DUO TABLETA RECUBIERTA - INTIPHARMA - CAJA X 10 UND / CONTROLADO - (PARACETAMOL 325MG+TRAMADOL 37.5MG)	432	2	15	3	36	1.645	2	8	14	0	50
188	A	ANAFIDOL SUSPENSION ORAL - FRASCO X 60 ML - ROXFARMA - (IBUPROFENO 100MG/5ML)	420	2	15	3	35	1.645	2	8	14	0	49
189	A	GASEOVET FRESA X 80 MG/ML SUSPENSION - FRASCO X 15 ML - MEDIFARMA	420	2	15	3	35	1.645	2	8	14	0	49
190	A	KETOCONAZOL 2% CREMA TUBO X 10 GR - FARMINDUSTRIA	420	2	15	3	35	1.645	2	8	14	0	49
191	A	MEJORALITO INFANTIL 160MG/5ML JARABE (SABOR FRUTAS) - FRASCO X 60 ML - MEDIFARMA	420	2	15	3	35	1.645	2	8	14	0	49
192	A	PAÑALES BABYSEC PREMIUM SUPER PACK AHORRO (PACKETON) TALLA XXG - PAQUETE X 72 UND - PROTISA PERU	420	2	15	3	35	1.645	2	8	14	0	49
193	A	PAÑALES BABYSEC PREMIUN PRACTIPACK UNITARIO TALLA XG - PAQUETE X 48 UND - PROTISA PERU	420	2	15	3	35	1.645	2	8	14	0	49
194	A	TOALLITAS HUMEDAS NINET CLASICA - BOLSA X 100 UND - PACK X 2 UND - (ALOE VERA)	420	2	15	3	35	1.645	2	8	14	0	49

195	A	VENDAS ELASTICAS 8 X 5 YARDAS - GALENO	420	2	15	3	35	1.645	2	8	14	0	49
196	A	CANESTEN CREMA 1% - TUBO X 20 G - BAYER - (CLOTRIMAZOL)	408	2	15	3	34	1.645	2	8	14	0	48
197	A	FARTALGIN 500MG/ML GOTAS - FRASCO X 15 ML - FARMASUR	408	2	15	3	34	1.645	2	8	14	0	48
198	A	FRAMYCORT SOLUCION OFTALMICA GOTAS - FRASCO X 2.5 ML- MEDIFARMA - (FRAMICETINA SULFATO 10MG+DEXAMETASONA FOSFATO 1MG)	408	2	15	3	34	1.645	2	8	14	0	48
199	A	GYNOMAX NF OVULOS - INTIPHARMA - CAJA X 10 UND - (METRONIDAZOL 500 MG + NISTATINA)	408	2	15	3	34	1.645	2	8	14	0	48
200	A	PACK TALCO ISANA - FRASCO X 60 GR + TALCO ISANA - FRASCO X 60 GR	408	2	15	3	34	1.645	2	8	14	0	48
201	A	PAÑALES BABYSEC PREMIUN SUPER PACK AHORRO TALLA XG - PAQUETE X 48 UND - PROTISA PERU	408	2	15	3	34	1.645	2	8	14	0	48
202	A	REUMAPLUS CREMA - CAJA X 100GR - FARMASUR	408	2	15	3	34	1.645	2	8	14	0	48
203	A	TOALLITAS HUMEDAS NINET PLUS - BOLSA X 80 UND - (NARANJA - C/TAPA)	408	2	15	3	34	1.645	2	8	14	0	48
204	A	AUGMOX 625 TABLETA - DROPEAC - CAJA X 20 UND - (AMOXICILINA 500MG + ACIDOO CLAVULANICO 125MG)	396	2	15	3	33	1.645	2	8	14	0	47
205	A	ENSURE ADVANCE CON HMB VAINILLA FRASCO X 220ML - ABBOT - PACK X 4 UND	396	2	15	3	33	1.645	2	8	14	0	47
206	A	LECHE DE MAGNESIA PHILLIPS KIDS DURAZNO - FRASCO X 120ML - MEDIFARMA	396	2	15	3	33	1.645	2	8	14	0	47
207	A	LOROPHYN 150MG OVULO - MEDIFARMA - CAJA X 3 UND	396	2	15	3	33	1.645	2	8	14	0	47
208	A	PULMOL COMPUESTO JARABE - FRASCO X 120 ML - ROXFARMA	396	2	15	3	33	1.645	2	8	14	0	47
209	A	TOALLITAS HUMEDAS BOB ESPONJA - GELATTI - BOLSA X 25 UND / 52415 - 225824	396	2	15	3	33	1.645	2	8	14	0	47
210	A	ANAFLEX MUJER CAPSULA BLANDA - BAGO - CAJA X 30 UND - (IBUPROFENO 200MG)	384	2	15	3	32	1.645	2	8	14	0	46
211	A	BRONQUIOFLEMITOS KIDS JARABE - FRASCO X 120ML - BIOTECH	384	2	15	3	32	1.645	2	8	14	0	46
212	A	FLORA BALANCE AMPOLLA BEBIBLE - QM PHARMA - CAJA X 10 UND	384	2	15	3	32	1.645	2	8	14	0	46
213	A	GEL DENTAL DRAGON BALL Z - TUBO X 50 GR - GELATTI / 52467 - 225819	384	2	15	3	32	1.645	2	8	14	0	46
214	A	GRIFANTIL SUSPENSION ORAL - FRASCO X 60 ML - INDUFAR CISA	384	2	15	3	32	1.645	2	8	14	0	46
215	A	PALA FIEBRE 120MG/5 ML JARABE - FRASCO X 60 ML - HERSIL - (PARACETAMOL 120MG/5 ML)	384	2	15	3	32	1.645	2	8	14	0	46
216	A	SULFAMED NF 1% CREMA - TUBO X 15G - MEDIFARMA - (SULFADIAZINA DE PLATA 1%)	384	2	15	3	32	1.645	2	8	14	0	46
217	A	TOALLAS HIGIENICAS NOSOTRAS INVISIBLE MULTIESTILO - PAQUETE X 10 UND	384	2	15	3	32	1.645	2	8	14	0	46
218	A	TOALLITAS HUMEDAS SPIDERMAN - GELATTI - BOLSA X 25 UND / 52352 - 225821	384	2	15	3	32	1.645	2	8	14	0	46

219	A	BONACOXIB 60 MG TABLETA RECUBIERTA - BONAPHARM - CAJA X 14 UND - (ETORICOXIB)	372	2	15	3	31	1.645	2	8	14	0	45
220	A	BRONQUIOFLEMITOS FORTE RAPID JARABE - FRASCO X 100ML - BIOTECH	372	2	15	3	31	1.645	2	8	14	0	45
221	A	CARAMELOS BUK SOBRE X 4 - FRESA - PERUFARMA - BOLSA X 20 UND	372	2	15	3	31	1.645	2	8	14	0	45
222	A	DOLO NEUROBION FORTE TABLETA - P&G - CAJA X 200 UND - (VIT B1+B6+B12+DICLOFENACO)	372	2	15	3	31	1.645	2	8	14	0	45
223	A	GYNOCANESTEN CREMA VAGINAL (CLOTRIMAZOL 1%) - TUBO X 50 G - BAYER	372	2	15	3	31	1.645	2	8	14	0	45
224	A	PAÑALES BABYSEC PREMIUN PRACTIPACK UNITARIO TALLA XXG - PAQUETE X 44 UND - PROTISA PERU	372	2	15	3	31	1.645	2	8	14	0	45
225	A	TOALLITAS HUMEDAS NINET - BOLSA X 15 UND	372	2	15	3	31	1.645	2	8	14	0	45
226	A	VICK VAPORUB LATA X 12 GR - P&G - CAJA X 12 UND	372	2	15	3	31	1.645	2	8	14	0	45
227	A	BIOBRONCOL POLVO SUSPENSION ORAL - FRASCO X 75ML - IQ FARMA - (CEFALEXINA+AMBROSOL - 250MG+15MG/5ML)	360	2	15	3	30	1.645	2	8	14	0	44
228	A	CLOBETASOL X 0.05% UNGUENTO - TUBO X 25 G - IQFARMA	360	2	15	3	30	1.645	2	8	14	0	44
229	A	LACTULOSA 3.33 % SOLUCION FRASCO X 100 ML - FARMINDUSTRIA	360	2	15	3	30	1.645	2	8	14	0	44
230	A	LACTULOSA 3.33 % SOLUCION - FRASCO X 180 ML - AC FARMA	360	2	15	3	30	1.645	2	8	14	0	44
231	A	LINCOMICINA 600MG AMPOLLA - VITALIS - CAJA X 10 UND	360	2	15	3	30	1.645	2	8	14	0	44
232	A	MULTIDERM CREMA - TUBO X 10 GR - FARMINDUSTRIA	360	2	15	3	30	1.645	2	8	14	0	44
233	A	PAÑALES BABYSEC PREMIUM SUPER PACK AHORRO (PACKETON) TALLA XG - PAQUETE X 72 UND - PROTISA PERU	360	2	15	3	30	1.645	2	8	14	0	44
234	A	PAÑALES NINET TALLA L - PAQUETE X 64 UND	360	2	15	3	30	1.645	2	8	14	0	44
235	A	PEDIASURE VAINILLA - LATA X 1600 GR - ABBOT	360	2	15	3	30	1.645	2	8	14	0	44
236	A	REDOXON TOTAL COMPRIMIDO EFERVESCENTE - BAYER - CAJA X 3 TUBOS	360	2	15	3	30	1.645	2	8	14	0	44
237	A	SHAMPOO MEDICASP ANTICASPA - FRASCO X 130 ML - GENOMMALAB	360	2	15	3	30	1.645	2	8	14	0	44
238	A	SUCRALEX 1G/5ML SUSPENSION - FRASCO X 200ML - AC FARMA - (SUCRALFATO)	360	2	15	3	30	1.645	2	8	14	0	44
239	A	TRAMADOL 100 MG/ML GOTAS - FRASCO X 10 ML - GENFAR / CONTROLADO	360	2	15	3	30	1.645	2	8	14	0	44
240	A	ANEURIN 1000/3ML INYECTABLE - CIPA - CAJA X 1 UND (AMPOLLA + JRG)	348	2	15	3	29	1.645	2	8	14	0	43
241	A	DICLOFENACO 50 MG TABLETA - IQ FARMA - CAJA X 100 UND	348	2	15	3	29	1.645	2	8	14	0	43
242	A	DOLOTRINEURAL - R 60MG/2ML INYECTABLE - TEVA - X 1 UND - (ORFENADRINA)	348	2	15	3	29	1.645	2	8	14	0	43
243	A	PAÑALES HUGGIES NATURAL CARE TALLA XG - PAQUETE X 44 UND - KIMBERLY CLARK PERU	348	2	15	3	29	1.645	2	8	14	0	43

244	A	PHARMAPRED 5 SUSPENSION ORAL - FRASCO X 100ML - INTIPHARMA - (PREDNISONA 5MG/5ML)	348	2	15	3	29	1.645	2	8	14	0	43
245	A	ACTIVADOR ISSUE 20 VOL CREMA - SACHET X 47 ML - PERUFARMA	336	2	15	3	28	1.645	2	8	14	0	42
246	A	BONACOXIB 120 MG TABLETA RECUBIERTA - BONAPHARM - CAJA X 7 UND - (ETORICOXIB)	336	2	15	3	28	1.645	2	8	14	0	42
247	A	CEFACROL IM 1000 X 3.5ML - INYECTABLE - MEDIFARMA - CAJA X 1 - (CEFTRIAXONA 1G)	336	2	15	3	28	1.645	2	8	14	0	42
248	A	DICLOXACILINA 500 MG CAPSULA - IQ FARMA - CAJA X 100 UND	336	2	15	3	28	1.645	2	8	14	0	42
249	A	IRBESARTAN 150 MG TABLETA - AC FARMA - CAJA X 50 UND	336	2	15	3	28	1.645	2	8	14	0	42
250	A	PAÑALES HUGGIES NATURAL CARE TALLA P - PAQUETE X 30 UND - KIMBERLY CLARK PERU	336	2	15	3	28	1.645	2	8	14	0	42
251	A	SULFAMED 1% POLVO - FRASCO X 10G - MEDIFARMA	336	2	15	3	28	1.645	2	8	14	0	42
252	A	TOSALBRON ADULTO NF JARABE X 100 ML - IQ FARMA	336	2	15	3	28	1.645	2	8	14	0	42
253	A	VENDAS ELASTICAS 6 X 5 YARDAS - GALENO	336	2	15	3	28	1.645	2	8	14	0	42
254	A	CREMA DENTAL DENTO 3 TRIPLE ACCION ICE - TUBO X 75 ML - INTRADEVCO	324	1	15	3	27	1.645	2	8	14	0	41
255	A	DICLOXACILINA 250 MG/5ML - FRASCO X 60 ML - IQ FARMA	324	1	15	3	27	1.645	2	8	14	0	41
256	A	ENALAPRIL X 10 MG TABLETA - FARMINDUSTRIA - CAJA X 140 UND	324	1	15	3	27	1.645	2	8	14	0	41
257	A	GASEOPLUS 80 MG GOTAS FRESA - FRASCO X 15 ML - HERSIL	324	1	15	3	27	1.645	2	8	14	0	41
258	A	JERINGAS DESCARTABLES 5 CC - LAS AMERICAS - CAJA X 100 UND	324	1	15	3	27	1.645	2	8	14	0	41
259	A	OTOZAMBON SOLUCIÓN OTICA - FRASCO GOTERO X 10 ML - ZAMBON	324	1	15	3	27	1.645	2	8	14	0	41
260	A	PAÑALES HUGGIES ACTIVESEC PRACTIPACK UNITARIO TALLA XG - PAQUETE X 44 UND - KIMBERLY CLARK PERU	324	1	15	3	27	1.645	2	8	14	0	41
261	A	AERO SIM COMPUESTO GOTAS ORALES - FRASCO X 15 ML - ELIFARMA	312	1	15	3	26	1.645	2	8	14	0	40
262	A	AEROX FRESA SUSPENSION ORAL/GOTAS - FRASCO X 15 ML - ROXFARMA - (SIMETICONA 80MG/ML)	312	1	15	3	26	1.645	2	8	14	0	40
263	A	BACTEROL INFANTIL SUSPENSION - FRASCO X 60ML - FARMINDUSTRIA	312	1	15	3	26	1.645	2	8	14	0	40
264	A	CAPTOPRIL 25 MG TABLETA - FARMINDUSTRIA - CAJA X 100 UND	312	1	15	3	26	1.645	2	8	14	0	40
265	A	DICLOFENACO 75MG/3ML IM/IV AMPOLLA - FARMASALUD - CAJA X 10 UND	312	1	15	3	26	1.645	2	8	14	0	40
266	A	DOLO NEUROPRESS FORTE TABLETA - PHARMED CORPORATION - CAJA X 60 UND - (DICLOFENACO SODICO/TIAMINA MONONITRATO/PIRIDOXINA CLORHIDRATO)	312	1	15	3	26	1.645	2	8	14	0	40
267	A	KETOROLACO X 10 MG - TABLETA - FARMINDUSTRIA - CAJA X 100 UND	312	1	15	3	26	1.645	2	8	14	0	40

268	A	LOMECAN V 2% CREMA VAGINAL - FRASCO X 20GR + 3 APLIC - GENOMMALAB	312	1	15	3	26	1.645	2	8	14	0	40
269	A	PAÑALES NINET TALLA M - PAQUETE X 72 UND	312	1	15	3	26	1.645	2	8	14	0	40
270	A	SHAMPOO MEDICASP - SACHET X 15 ML - GENOMMALAB - TIRA X 10 UND	312	1	15	3	26	1.645	2	8	14	0	40
271	A	TOALLAS HIGIENICAS NOSOTRAS DESODORANTE INVISIBLE - PAQUETE X 10 UND - (AJUSTE SEGURO)	312	1	15	3	26	1.645	2	8	14	0	40
272	A	TOALLITAS HUMEDAS SPIDERMAN - GELATTI - BOLSA X 10 UND/ 52409 - 225822	312	1	15	3	26	1.645	2	8	14	0	40
273	A	CARAMELOS BUK SOBRE X 4 - LIMON - PERUFARMA - BOLSA X 20 UND	300	1	15	3	25	1.645	2	8	14	0	39
274	A	CLOTRIDERM 1% CREMA - TUBO X 20 GR - JPS	300	1	15	3	25	1.645	2	8	14	0	39
275	A	CODEINA FOSFATO 15MG/5ML JARABE - FRASCO X 60 ML - ROXFARMA / CONTROLADO	300	1	15	3	25	1.645	2	8	14	0	39
276	A	COMPLEJO B JARABE - FRASCO X 120 ML - FARMINDUSTRIA	300	1	15	3	25	1.645	2	8	14	0	39
277	A	FUCOMISOL - ROXFARMA - CAJA X 2 UND - (FLUCONAZOL 150MG)	300	1	15	3	25	1.645	2	8	14	0	39
278	A	GASA DE ALGODON ESTERIL 10 CM X 10 CM SOBRE - LAS AMERICAS - CAJA X 20 UND	300	1	15	3	25	1.645	2	8	14	0	39
279	A	GASTRORAL 800 MG/60 MG/10 ML JARABE - FRASCO X 200 ML - IQ FARMA	300	1	15	3	25	1.645	2	8	14	0	39
280	A	REFORCE 7.5G/50ML AMPOLLA - DROPE SAC - CAJA X 1 UND	300	1	15	3	25	1.645	2	8	14	0	39
281	A	SILKA MEDIC 1% GEL X 15GR - GENOMMALAB	300	1	15	3	25	1.645	2	8	14	0	39
282	A	TOALLITAS HUMEDAS BOB ESPONJA - GELATTI - BOLSA X 100 UND/ 52410 - 225823	300	1	15	3	25	1.645	2	8	14	0	39
283	A	VITACOSE PLUS INYECTABLE - CIPA - CAJA X 2 UND (AMPOLLA + JRG)	300	1	15	3	25	1.645	2	8	14	0	39
284	A	3-GEL - SACHET X 10 ML - DROPE SAC - CAJA X 20 UND	288	1	15	3	24	1.645	2	8	14	0	38
285	A	DOLALIVIO RELAX TABLETA RECUBIERTA - INTIPHARMA - CAJA X 100 UND (PARACETAMOL 300MG+ CLORZOAZONA 250MG)	288	1	15	3	24	1.645	2	8	14	0	38
286	A	FLUMIL CAPSULA - EUROFARMA - CAJA X 1 UND - (FLUCONAZOL 150 MG)	288	1	15	3	24	1.645	2	8	14	0	38
287	A	GEL DENTAL PAW PATROL SKYE - TUBO X 50 GR - GELATTI / 52466 - 225842	288	1	15	3	24	1.645	2	8	14	0	38
288	A	GEL DENTAL UNICORNIO - TUBO X 50 GR - GELATTI / 52466 - 225842	288	1	15	3	24	1.645	2	8	14	0	38
289	A	IVERMECTINA 6MG/ML GOTAS - FRASCO X 10 ML - ROXFARMA	288	1	15	3	24	1.645	2	8	14	0	38
290	A	IVERMED 6MG/ML GOTAS - FRASCO X 20 ML - MARKOS	288	1	15	3	24	1.645	2	8	14	0	38
291	A	JABON HUGGIES EXTRA SUAVE - BARRA X 75 GR - KIMBERLY CLARK PERU	288	1	15	3	24	1.645	2	8	14	0	38
292	A	KETOPROFENO 100 MG TABLETA - GENFAR - CAJA X 30 UND	288	1	15	3	24	1.645	2	8	14	0	38

293	A	ORALSONE TOPIC SOLUCION TOPICA - FRASCO X 20ML - SIEGFRIED	288	1	15	3	24	1.645	2	8	14	0	38
294	A	PAÑALES HUGGIES ACTIVESEC SUPER PACK PAQUETON TALLA XG - PAQUETE X 64 - KIMBERLY CLARK PERU	288	1	15	3	24	1.645	2	8	14	0	38
295	A	TIRIZIN ALLERGY 5MG/5ML JARABE - FRASCO X 60ML - BIOTECH	288	1	15	3	24	1.645	2	8	14	0	38
296	A	TOALLITAS HUMEDAS BARBIE - GELATTI - BOLSA X 10 UND / 52448 - 225828	288	1	15	3	24	1.645	2	8	14	0	38
297	A	ALCOHOL 70 - FRASCO X 500 ML - PORTUGAL	276	1	15	3	23	1.645	2	8	14	0	37
298	A	AMIKACINA 500MG INYECTABLE 2ML - MEDIFARMA - CAJA X 10 UND	276	1	15	3	23	1.645	2	8	14	0	37
299	A	BRONCO LEXIN TABLETA - AC FARMA - CAJA X 40 UND - (CEFALEXINA 500MG+AMBROXOL 30MG)	276	1	15	3	23	1.645	2	8	14	0	37
300	A	CREMA DENTAL COLGATE TOTAL 12 CLEAN MINT - TUBO X 50 ML	276	1	15	3	23	1.645	2	8	14	0	37
301	A	DEXACORT 4 MG TABLETA - TEVA - CAJA X 10 UND - (DEXAMETASONA)	276	1	15	3	23	1.645	2	8	14	0	37
302	A	ESPASMO ANTALGINA INYECTABLE 2.5G - TEVA - X 1 UND - (METAMIZOL SODICO+N BUTILBROMURO DE HIOSCINA)	276	1	15	3	23	1.645	2	8	14	0	37
303	A	HEPADINE FORTE CAPSULA BLANDA - BONAPHARM - CAJA X 30 UND - (LECITINA 300MG+ VITAMINAS B - E)	276	1	15	3	23	1.645	2	8	14	0	37
304	A	JERINGAS DESCARTABLES 10 CC - LAS AMERICAS - CAJA X 100 UND	276	1	15	3	23	1.645	2	8	14	0	37
305	A	LORATADINA 10MG TABLETA - FARMINDUSTRIA - CAJA X 100 UND	276	1	15	3	23	1.645	2	8	14	0	37
306	A	PARDIL 500 MG TABLETA - PHARMED - CAJA X 6 UND	276	1	15	3	23	1.645	2	8	14	0	37
307	A	SIMILAC 1 PRO SENSITIVE X 400 GR - ABBOT	276	1	15	3	23	1.645	2	8	14	0	37
308	A	TOALLAS HIGIENICAS LADYSOFT NOCTURNA CON ALAS - PAQUETE X 10 UND	276	1	15	3	23	1.645	2	8	14	0	37
309	A	TOALLITAS HUMEDAS HUGGIES ACTIVE FRESH LIMPIEZA EFECTIVA - KIMBERLY CLARK PERU - BOLSA X 48 UND	276	1	15	3	23	1.645	2	8	14	0	37
310	A	TOALLITAS HUMEDAS HUGGIES MAX CLEAN - KIMBERLY CLARK PERU - BOLSA X 100 UND	276	1	15	3	23	1.645	2	8	14	0	37
311	A	ULTRA CREMA COREGA SIN SABOR - TUBO X 20 G - GSK	276	1	15	3	23	1.645	2	8	14	0	37
312	A	VINIL 75MG/3MLSOLUCION INYECTABLE - INDUFAR CISA - CAJA X 6 AMPOLLAS (DICLOFENACO 75)	276	1	15	3	23	1.645	2	8	14	0	37
313	A	AFTOTEX SOLUCION SPRAY X 30ML - LUKOLL	264	1	15	3	22	1.645	2	8	14	0	36
314	A	COLONIA PAW PATROL 2D - FRASCO X 175ML - GELATTI / 51965 - 225619	264	1	15	3	22	1.645	2	8	14	0	36
315	A	ENFAMIL PREMIUM 2 PRO-MENTAL X 250GR	264	1	15	3	22	1.645	2	8	14	0	36
316	A	FASTUM GEL - TUBO X 30 - MENARINI (KETOPROFENO)	264	1	15	3	22	1.645	2	8	14	0	36
317	A	NISOFLAM SUSPENSION ORAL - FRASCO X 100 ML - ROXFARMA - (PREDNISONA 5MG/5ML)	264	1	15	3	22	1.645	2	8	14	0	36
318	A	PAÑALES HUGGIES NATURAL CARE TALLA XXG - PAQUETE X 40 UND - KIMBERLY CLARK PERU	264	1	15	3	22	1.645	2	8	14	0	36

319	A	PLENITUD PRACTIPAÑAL PAQUETE X 20 UND	264	1	15	3	22	1.645	2	8	14	0	36
320	A	PREGABALINA 75 MG CAPSULA - BONAPHARM - CAJA X 30 UND	264	1	15	3	22	1.645	2	8	14	0	36
321	A	SIMILAC 1 TOTAL COMFORT PRO SENSITIVE X 820 GR - ABBOT	264	1	15	3	22	1.645	2	8	14	0	36
322	A	SULFATO FERROSO JARABE - FRASCO X 180 ML - IQ FARMA	264	1	15	3	22	1.645	2	8	14	0	36
323	A	TERRAMISOL-A UNGUENTO OFTM - TUBO X 6 GR - LANSIER	264	1	15	3	22	1.645	2	8	14	0	36
324	A	TOALLITAS HUMEDAS UNICORNIO - GELATTI - BOLSA X 25 UND / 52609 - 225893	264	1	15	3	22	1.645	2	8	14	0	36
325	A	TRAMADOL 100MG/2ML AMPOLLA - GENFAR - CAJA X 5 UND / CONTROLADO	264	1	15	3	22	1.645	2	8	14	0	36
326	A	DENCORUB EXTRA FORTE UNGUENTO - POTE X 100G + VENDA ELASTICA - FARMINDUSTRIA	252	1	15	3	21	1.645	2	8	14	0	35
327	A	HEMORRODIL UNGUENTO TUBO X 20 GR - FARMINDUSTRIA	252	1	15	3	21	1.645	2	8	14	0	35
328	A	NEOALERGINE PLUS 10 MG CAPSULA BLANDA - BONAPHARM - CAJA X 30 UND - (CETIRIZINA CLORHIDRATO)	252	1	15	3	21	1.645	2	8	14	0	35
329	A	PAÑALES HUGGIES ACTIVESEC SUPER PACK PAQUETE TALLA G - PAQUETE X 58 - KIMBERLY CLARK PERU	252	1	15	3	21	1.645	2	8	14	0	35
330	A	POLVO COMPACTO ASEPXIA (NATURAL) X 10 GR - GENOMMALAB	252	1	15	3	21	1.645	2	8	14	0	35
331	A	SHAMPOO TIO NACHO ENGROSADOR - FRASCO X 415 ML - GENOMMALAB - (AZUL)	252	1	15	3	21	1.645	2	8	14	0	35
332	A	TOALLITAS HUMEDAS BARBIE - GELATTI - BOLSA X 100 UND / 52420 - 225833	252	1	15	3	21	1.645	2	8	14	0	35
333	A	TOALLITAS HUMEDAS ENCANTO - GELATTI - BOLSA X 25 UND / 52607 - 225891	252	1	15	3	21	1.645	2	8	14	0	35
334	A	TOALLITAS HUMEDAS HUGGIES ACTIVE FRESH LIMPIEZA EFECTIVA - KIMBERLY CLARK PERU - BOLSA X 48 UND - PACK X 4 UND	252	1	15	3	21	1.645	2	8	14	0	35
335	A	TOSALBRON INFANTIL 28MG/5ML - JARABE X 100ML - IQ FARMA - (OXOLAMINA)	252	1	15	3	21	1.645	2	8	14	0	35
336	A	AFTOTEX PINCEL X 15 ML - LUKOLL	240	1	15	3	20	1.645	2	8	14	0	34
337	A	CLONAZEPAM 0.5 MG TABLETA - IQ FARMA - CAJA X 100 UND / CONTROLADO	240	1	15	3	20	1.645	2	8	14	0	34
338	A	CREMA DENTAL COLGATE HERBAL - TUBO X 90 GR	240	1	15	3	20	1.645	2	8	14	0	34
339	A	CREMA DENTAL COLGATE TRIPLE ACCION - TUBO X 37 ML	240	1	15	3	20	1.645	2	8	14	0	34
340	A	CREMA DENTAL KOLYNOS SUPER BLANCO - TUBO X 22 ML	240	1	15	3	20	1.645	2	8	14	0	34
341	A	CREMA DENTAL KOLYNOS TRIPLE LIMPIEZA COMPLETA - TUBO X 90 GR	240	1	15	3	20	1.645	2	8	14	0	34
342	A	DEFLAZACORT 6 MG TABLETA - FARMINDUSTRIA - CAJA X 10 UND	240	1	15	3	20	1.645	2	8	14	0	34

343	A	DERMAFAR CREMA X 35 GRAMOS - INDUFAR CISA - CAJA X 1 UND	240	1	15	3	20	1.645	2	8	14	0	34
344	A	ENSURE CLINICAL - FRASCO X 220ML - ABBOT	240	1	15	3	20	1.645	2	8	14	0	34
345	A	GARDIL 500 MG TABLETA - LABOFAR - CAJA X 6 UND	240	1	15	3	20	1.645	2	8	14	0	34
346	A	GLIBENCLAMIDA 5 MG TABLETA - IQ FARMA - CAJA X 100 UND	240	1	15	3	20	1.645	2	8	14	0	34
347	A	JABON DR ZAIDMAN GLICERINA - BARRA X 80 GR - MEDIFARMA	240	1	15	3	20	1.645	2	8	14	0	34
348	A	OTIDOL NF SOLUCION OTICA - FRASCO X 5 ML - LANSIER	240	1	15	3	20	1.645	2	8	14	0	34
349	A	PANADOL FORTE TABLETA/SOBRE - GSK - CAJA X 26 UND - (PARACETAMOL 500MG+CAFEINA 65MG)	240	1	15	3	20	1.645	2	8	14	0	34
350	A	PAÑALES BABYSEC PREMIUN PRACTIPACK UNITARIO TALLA G - PAQUETE X 58 UND - PROTISA PERU	240	1	15	3	20	1.645	2	8	14	0	34
351	A	PAÑALES HUGGIES ACTIVESEC SUPER PACK PAQUETON TALLA G - PAQUETE X 70 - KIMBERLY CLARK PERU	240	1	15	3	20	1.645	2	8	14	0	34
352	A	PEDIASURE TRIPLESURE CHOCOLATE - LATA X 900 GR - ABBOT	240	1	15	3	20	1.645	2	8	14	0	34
353	A	PLENITUD PRACTIPANAL PAQUETE X 10 UND	240	1	15	3	20	1.645	2	8	14	0	34
354	A	PROTECTOR DE CAMA COTIDIAN - SABANILLA (ROJO) X 8 UND	240	1	15	3	20	1.645	2	8	14	0	34
355	A	RHINO BB 0.9% GOTAS - FRASCO X 15 ML - TEVA	240	1	15	3	20	1.645	2	8	14	0	34
356	A	RINOMAR HIPERTONICO SPRAY SOLUCION P/PULVERIZACION NASAL - FRASCO X 30 ML - BONAPHARM - (AGUA DE MAR 70ML + AGUA PURIFICADA 30ML)	240	1	15	3	20	1.645	2	8	14	0	34
357	A	SHAMPOO HYS LIMPIEZA RENOVADORA - FRASCO X 90ML - P&G - (AZUL)	240	1	15	3	20	1.645	2	8	14	0	34
358	A	TOALLITAS HUMEDAS BABY SHARK - GELATTI - BOLSA X 25 UND / 52603 - 225889	240	1	15	3	20	1.645	2	8	14	0	34
359	A	TOALLITAS HUMEDAS ENCANTO - GELATTI - BOLSA X 100 UND / 52606 - 225890	240	1	15	3	20	1.645	2	8	14	0	34
360	A	VERALER SOLUCION ORAL - FRASCO X 80 ML - ROXFARMA - (LEVOCETIRIZINA DICLORHIDRATO 2.5MG/5ML)	240	1	15	3	20	1.645	2	8	14	0	34
361	A	VINAGRE DE MANZANA - FRASCO X 550 ML - LSF / 2149	240	1	15	3	20	1.645	2	8	14	0	34
362	A	ZITROCOM POLVO - FRASCO X 30 ML - FARMACOM - (AZITROMICINA 200MG/5ML)	240	1	15	3	20	1.645	2	8	14	0	34
363	A	ACI TIP 800MG/60MG SUSPENSION - FRASCO X 200 ML - MEGALABS	228	1	15	3	19	1.645	2	8	14	0	33
364	A	CLASIPRO 2000 MILLONES DE ESPORAS /5 ML - FRASCO X 5 ML - DROPESAC - CAJA X 10 UND	228	1	15	3	19	1.645	2	8	14	0	33
365	A	CLOBETASOL X 0.05% CREMA - TUBO X 25 G - FARMINDUSTRIA	228	1	15	3	19	1.645	2	8	14	0	33
366	A	CREMA DENTAL KOLYNOS SUPER BLANCO - TUBO X 60 ML	228	1	15	3	19	1.645	2	8	14	0	33
367	A	ELITON FORTE JARABE - FRASCO X 340 ML - ELIFARMA - (HIERRO+NICOTINAMIDA+VIT B2 +VIT B6)	228	1	15	3	19	1.645	2	8	14	0	33

368	A	FENAZOPIRIDINA 100MG TABLETA - FARMINDUSTRIA - CAJA X 100 UND	228	1	15	3	19	1.645	2	8	14	0	33
369	A	GASA DE ALGODON ESTERIL 7.5 CM X 7.5 CM SOBRE - LAS AMERICAS - CAJA X 20 UND	228	1	15	3	19	1.645	2	8	14	0	33
370	A	JABON MONCLER HUMECTANTE BLANCO - BARRA X 145 G - CALA	228	1	15	3	19	1.645	2	8	14	0	33
371	A	NEONYPOL CAPSULA BLANDA VAGINAL - DROPE SAC - CAJA X 12 UND	228	1	15	3	19	1.645	2	8	14	0	33
372	A	PANADOL ANTIGRI PAL NF TABLETA/SOBRE - GSK - CAJA X 52 UND - (PARACETAMOL+CLORHIDRATO DE FENILEFRINA+MALEATO DE CLORFENAMINA)	228	1	15	3	19	1.645	2	8	14	0	33
373	A	SIMILAC 3 PRO SENSITIVE LATA X 400 GR - ABBOT	228	1	15	3	19	1.645	2	8	14	0	33
374	A	SITIDERM NF CREMA TOPICA - TUBO X 10 GR - MEDIFARMA	228	1	15	3	19	1.645	2	8	14	0	33
375	A	SULFADIAZINA 1% CREMA - TUBO X 30 GR - IQ FARMA	228	1	15	3	19	1.645	2	8	14	0	33
376	A	TOALLITAS HUMEDAS NINET SUAVE CUIDADO SESAMO - BOLSA X 64 UND	228	1	15	3	19	1.645	2	8	14	0	33
377	A	TOALLITAS HUMEDAS SPIDERMAN - GELATTI - BOLSA X 100 UND / 52349 - 225820	228	1	15	3	19	1.645	2	8	14	0	33
378	A	ALERGIZINA 5MG/5ML JARABE - FRASCO X 60 ML - INTIPHARMA - (CETIRIZINA)	216	1	15	3	18	1.645	2	8	14	0	32
379	A	BIBERON NINET C/AGARRADERA CILINDRICO (ROSA) X 5 OZ	216	1	15	3	18	1.645	2	8	14	0	32
380	A	CARAMELOS BUK SOBRE X 4 - NARANJA - PERUFARMA - BOLSA X 20 UND	216	1	15	3	18	1.645	2	8	14	0	32
381	A	CREMA DR. ZAIDMAN - TUBO X 20 GR - MEDIFARMA	216	1	15	3	18	1.645	2	8	14	0	32
382	A	CREMA TEATRICAL FACIAL ANTIARRUGAS - FRASCO X 100 G - GENOMMALAB - (ROJA)	216	1	15	3	18	1.645	2	8	14	0	32
383	A	DEFLAZACORT 30 MG TABLETA - FARMINDUSTRIA - CAJA X 10 UND	216	1	15	3	18	1.645	2	8	14	0	32
384	A	DOLOX FORTE 1GR TABLETA - DROPE SAC - CAJA X 10 UND	216	1	15	3	18	1.645	2	8	14	0	32
385	A	ELECTROLIGHT SABOR FRESA - FRASCO X 475ML - MEDIFARMA - PAQUETE X 12 UND	216	1	15	3	18	1.645	2	8	14	0	32
386	A	HILO DENTAL COLGATE X 50 MTS - MENTA	216	1	15	3	18	1.645	2	8	14	0	32
387	A	JABON NEKO AVENA - BARRA X 75 GR - J&J	216	1	15	3	18	1.645	2	8	14	0	32
388	A	LAFITIL 7 CREMA - TUBO X 15 GR - FARMINDUSTRIA	216	1	15	3	18	1.645	2	8	14	0	32
389	A	NEUROBION 5000 GRAGEA - P&G - CAJA X 60 UND - (VIT B1+B6+B12)	216	1	15	3	18	1.645	2	8	14	0	32
390	A	TAMPONES NOSOTRAS CON APLICADOR REGULAR X 8 UND	216	1	15	3	18	1.645	2	8	14	0	32
391	A	TAMPONES NOSOTRAS CON APLICADOR SUPER PLUS X 8 UND	216	1	15	3	18	1.645	2	8	14	0	32
392	A	TAMPONES NOSOTRAS DIGITAL S/APLICADOR X 10 UND	216	1	15	3	18	1.645	2	8	14	0	32
393	A	TOPICREM CREMA - TUBO X 10 G - HERSIL	216	1	15	3	18	1.645	2	8	14	0	32

394	A	TOSALIV EXPECTORANTE SOLUCION ORAL - FRASCO X 120 ML - INTIPHARMA - (DEXTROMETORFANO 10MG+GUAIFENESINA 100MG/5ML)	216	1	15	3	18	1.645	2	8	14	0	32
395	A	TRAMADOL 50 MG/ML AMPOLLA - GENFAR - CAJA X 5 UND / CONTROLADO	216	1	15	3	18	1.645	2	8	14	0	32
396	A	VAGISTEN 0.1% CREMA X 15 GR + APLICADOR - AC FARMA	216	1	15	3	18	1.645	2	8	14	0	32
397	A	ZETALER D GOTAS - FRASCO X 15 ML - ELIFARMA / CONTROLADO	216	1	15	3	18	1.645	2	8	14	0	32
398	A	AB MOKS SUSPENSION - FRASCO X 60 ML - MEDIFARMA - (AMOXICILINA 250MG+AMBROXOL CLORIHIDRATO 15MG)	204	1	15	3	17	1.645	2	8	14	0	31
399	A	AMIGDAZOL B 0.15% SPRAY - FRASCO X 20ML - MARKOS - (CLORHIDRATO DE BENZIDAMINA)	204	1	15	3	17	1.645	2	8	14	0	31
400	A	ATORVASTATINA 20MG TABLETA RECUBIERTA - JPS - CAJA X 100 UND	204	1	15	3	17	1.645	2	8	14	0	31
401	A	AUGMOX 1000 TABLETA - DROPEAC - CAJA X 20 UND - (AMOXICILINA 875MG + ACIDOO CLAVULANICO 125MG)	204	1	15	3	17	1.645	2	8	14	0	31
402	A	BACTRIM FORTE 800MG+160MG COMPRIMIDO - SIEGFRIED - CAJA X 100 UND - (SULFAMETOXAZOL+TRIMETOPRIMA)	204	1	15	3	17	1.645	2	8	14	0	31
403	A	BEPANTHENE BABY CREMA X 30 GR - BAYER	204	1	15	3	17	1.645	2	8	14	0	31
404	A	CEFALEXINA 500 MG TABLETA - IQ FARMA - CAJA X 100 UND	204	1	15	3	17	1.645	2	8	14	0	31
405	A	CEPILLO VITIS SUAVE - DENTAID	204	1	15	3	17	1.645	2	8	14	0	31
406	A	CLARITROMICINA 250MG/5ML JARABE - FRASCO X 50 ML - FARMINDUSTRIA	204	1	15	3	17	1.645	2	8	14	0	31
407	A	COLIRIO EYE MO 0.05% - SOLUCION OFTALMICA GOTAS - FRASCO X 8 ML - MEDIFARMA - (TETRAHIDROZOLINA CLORHIDRATO)	204	1	15	3	17	1.645	2	8	14	0	31
408	A	CREMA DENTAL COLGATE TRIPLE ACCION EXTRA BLANCURA - TUBO X 45 GR	204	1	15	3	17	1.645	2	8	14	0	31
409	A	CREMA DENTAL DENTO HERBAL - TUBO X 90 GR - INTRADEVCO	204	1	15	3	17	1.645	2	8	14	0	31
410	A	CREMA DENTAL VITIS ENCIAS X 100 ML - DENTAID	204	1	15	3	17	1.645	2	8	14	0	31
411	A	DEXA NEUROBION DC AMPOLLA - P&G - CAJA X 3 AMP	204	1	15	3	17	1.645	2	8	14	0	31
412	A	GARDIL 100MG/5ML POLVO SUSPENSION ORAL - FRASCO X 60 ML - LABOFAR	204	1	15	3	17	1.645	2	8	14	0	31
413	A	HUMED SOLUCION OFTALMICA - FRASCO X 15 ML - LANSIER - (HIPROMELOSA 0.3%)	204	1	15	3	17	1.645	2	8	14	0	31
414	A	IBANCHECK 75 MG CAPSULA - BONAPHARM - CAJA X 30 UND - (PREGABALINA)	204	1	15	3	17	1.645	2	8	14	0	31
415	A	INFECTRIM BALSAMICO JARABE - FRASCO X 50 ML - HERSIL	204	1	15	3	17	1.645	2	8	14	0	31
416	A	JABON ASEPXIA EXFOLIANTE - BARRA X 100 GR - GENOMMALAB - (EFECTO S/PUNTOS NEGROS)	204	1	15	3	17	1.645	2	8	14	0	31
417	A	JABON MONCLER ENERGIA AMARILLO - BARRA X 145 G - CALA	204	1	15	3	17	1.645	2	8	14	0	31
418	A	JABON NINET DE GLICERINA - BARRA X 90 GR	204	1	15	3	17	1.645	2	8	14	0	31

419	A	LIMONADA PURGANTE EVAKUA - FRASCO X 200 ML - MEDIFARMA	204	1	15	3	17	1.645	2	8	14	0	31
420	A	MICOMISIL CREMA - TUBO X 15 GR - ROXFARMA - (TERBINAFINA 1%)	204	1	15	3	17	1.645	2	8	14	0	31
421	A	NAN 2 BEBES FORMULA LIQUIDA - LATA X 400ML - NESTLE	204	1	15	3	17	1.645	2	8	14	0	31
422	A	PAÑALES BABYSEC PREMIUN SUPER PACK AHORRO TALLA XXG - PAQUETE X 44 UND - PROTISA PERU	204	1	15	3	17	1.645	2	8	14	0	31
423	A	PLENITUD TOALLA MULTIUSO PRACTIPAÑAL - PAQUETE X 20 UND	204	1	15	3	17	1.645	2	8	14	0	31
424	A	PREGABALINA 150 MG CAPSULA - BONAPHARM - CAJA X 30 UND	204	1	15	3	17	1.645	2	8	14	0	31
425	A	ROWATINEX CAPSULA - REYES - CAJA X 100 UND	204	1	15	3	17	1.645	2	8	14	0	31
426	A	SIFACOX 400 CAPSULA - THEFAR - CAJA X 30 UND - (CELECOXIB)	204	1	15	3	17	1.645	2	8	14	0	31
427	A	TOALLITAS HUMEDAS HUGGIES PURO Y NATURAL R/N - KIMBERLY CLARK PERU - BOLSA X 48 UND	204	1	15	3	17	1.645	2	8	14	0	31
428	A	TOBAN F 2 MG TABLETA - EUROFARMA - CAJA X 100 UND	204	1	15	3	17	1.645	2	8	14	0	31
429	A	TOPIMICYN NF UNGUENTO - TUBO X 14 GR - ROXFARMA - (HIDROCORTIZONA 1%+NEOMICINA+POLIMIXINA+BACITRACINA)	204	1	15	3	17	1.645	2	8	14	0	31
430	A	TUKOL D JARABE - FRASCO X 120 ML - GENOMMALAB	204	1	15	3	17	1.645	2	8	14	0	31
431	A	WELPLEX JARABE - FRASCO X 120 ML - PORTUGAL	204	1	15	3	17	1.645	2	8	14	0	31
432	A	ZETALER D JARABE - FRASCO X 60 ML - ELIFARMA / CONTROLADO	204	1	15	3	17	1.645	2	8	14	0	31
433	A	ZITROCOM 500 MG TABLETA RECUBIERTA - FARMACOM - CAJA X 3 UND (AZITROMICINA 500MG)	204	1	15	3	17	1.645	2	8	14	0	31
434	A	ZITROLAB 200MG/5ML - SUSPENSION X 15 ML - LABOFAR	204	1	15	3	17	1.645	2	8	14	0	31
435	A	AB BRONCOL NF 300 - INYECTABLE IM - MEDIFARMA - CAJA X 1V + 1S	192	1	15	3	16	1.645	2	8	14	0	30
436	A	ALICAM FORTE TABLETA - PHARMED - CAJA X 100 UND	192	1	15	3	16	1.645	2	8	14	0	30
437	A	AMSULONA 0.4MG CAPSULA - BONAPHARM - CAJA X 30 UND	192	1	15	3	16	1.645	2	8	14	0	30
438	A	APRONAX 275 MG TABLETA - BAYER - CAJA X 8 UND - (NAPROXENO SODICO 275 MG)	192	1	15	3	16	1.645	2	8	14	0	30
439	A	BONACOXIB 90 MG TABLETA RECUBIERTA - BONAPHARM - CAJA X 14 UND - (ETORICOXIB)	192	1	15	3	16	1.645	2	8	14	0	30
440	A	CARAMELOS BUK SOBRE X 4 - MENTA - PERUFARMA - BOLSA X 20 UND	192	1	15	3	16	1.645	2	8	14	0	30
441	A	CEPILLO VITIS MEDIO - DENTAID	192	1	15	3	16	1.645	2	8	14	0	30
442	A	CREMA DENTAL COLGATE TOTAL 12 CLEAN MINT - TUBO X 75 ML	192	1	15	3	16	1.645	2	8	14	0	30
443	A	CREMA DENTAL COLGATE TRIPLE ACCION - TUBO X 50 ML + CEPILLO PREMIER	192	1	15	3	16	1.645	2	8	14	0	30
444	A	CREMA DENTAL DENTO MENTA NATURAL AZUL - TUBO X 75 ML - INTRADEVCO	192	1	15	3	16	1.645	2	8	14	0	30

445	A	DILOVET 250MG/5ML POLVO SOLUCION ORAL - FRASCO X 80ML - CAFERMA	192	1	15	3	16	1.645	2	8	14	0	30
446	A	DOLALIVIO FAST 2 % GEL - TUBO X 50 GR - INTIPHARMA	192	1	15	3	16	1.645	2	8	14	0	30
447	A	ENALAPRIL X 20 MG TABLETA - FARMINDUSTRIA - CAJA X 100 UND	192	1	15	3	16	1.645	2	8	14	0	30
448	A	ENFAMIL 1 CON HIERRO X 375 GR	192	1	15	3	16	1.645	2	8	14	0	30
449	A	GASEOVET ANIS X 80 MG/ML SUSPENSION - FRASCO X 15 ML - MEDIFARMA	192	1	15	3	16	1.645	2	8	14	0	30
450	A	GEL CICATRICURE CICATRICES (MORADA) X 30 G - GENOMMALAB	192	1	15	3	16	1.645	2	8	14	0	30
451	A	GEL DENTAL LOL - TUBO X 50 GR - GELATTI / 52113 - 225680	192	1	15	3	16	1.645	2	8	14	0	30
452	A	HEMOCYTON JARABE - FRASCO X 340ML - MARKOS	192	1	15	3	16	1.645	2	8	14	0	30
453	A	JABON DOVE LECHE DE COCO - BARRA X 90 GR - UNILEVER - (MORADO)	192	1	15	3	16	1.645	2	8	14	0	30
454	A	JERINGAS DESCARTABLES 20 CC - LAS AMERICAS - CAJA X 50 UND	192	1	15	3	16	1.645	2	8	14	0	30
455	A	MUCOTRIM SOLUCION ORAL/GOTAS - FRASCO X 20 ML - ROXFARMA - (AMBROXOL CLORHIDRATO 7.5MG/ML)	192	1	15	3	16	1.645	2	8	14	0	30
456	A	NEO SILENAI EXPECTORANTE JARABE - FRASCO X 120 ML - ELIFARMA	192	1	15	3	16	1.645	2	8	14	0	30
457	A	PACK AMMENS SHAMPOO MANZANILLA - FRASCO X 400 ML + SHAMPOO - SACHET X 400 ML + TALCO - FRASCO X 60 GRAMOS - PERUFARMA	192	1	15	3	16	1.645	2	8	14	0	30
458	A	PAÑALES HUGGIES NATURAL CARE TALLA G - PAQUETE X 50 UND - KIMBERLY CLARK PERU	192	1	15	3	16	1.645	2	8	14	0	30
459	A	PENETRO FORTE 30G+10G UNGUENTO - POTE X 30 GR - MARKOS	192	1	15	3	16	1.645	2	8	14	0	30
460	A	PERIO-AID INTENSIVE CARE X 150 ML - DENTAID	192	1	15	3	16	1.645	2	8	14	0	30
461	A	SIFACOX 200 CAPSULA - THEFAR - CAJA X 100 UND - (CELECOXIB)	192	1	15	3	16	1.645	2	8	14	0	30
462	A	TOALLAS HIGIENICAS NOSOTRAS BUENAS NOCHES INVISIBLE RAPISEC - PAQUETE X 10 UND	192	1	15	3	16	1.645	2	8	14	0	30
463	A	TOALLITAS HUMEDAS UNICORNIO - GELATTI - BOLSA X 100 UND / 52608 - 225892	192	1	15	3	16	1.645	2	8	14	0	30
464	A	ACEITE ANTES DE DORMIR / BEDTIME - FRASCO X 100 ML - J&J	180	1	15	3	15	1.645	2	8	14	0	29
465	A	BONAPLASMIN 250 MG TABLETA RECUBIERTA - BONAPHARM - CAJA X 10 UND - (ACIDO TRANEXAMICO)	180	1	15	3	15	1.645	2	8	14	0	29
466	A	BRONCO AMOXICLIN 250 MG FRASCO X 60 ML - SIEGFRIED	180	1	15	3	15	1.645	2	8	14	0	29
467	A	BRONCO TRIFAMOX 250MG P/SUSP - FRASCO X 60 ML - MEDIFARMA	180	1	15	3	15	1.645	2	8	14	0	29
468	A	CEPILLO DENTAL PAW PATROL SKYE C/LUZ - GELATTI / 52074 - 225750	180	1	15	3	15	1.645	2	8	14	0	29
469	A	CEPILLO DENTAL UNICORNIO C/LUZ - GELATTI / 52465 - 225834	180	1	15	3	15	1.645	2	8	14	0	29

470	A	COLONIA UNICORNIO - FRASCO X 140 ML - GELATTI / 52339 - 225804	180	1	15	3	15	1.645	2	8	14	0	29
471	A	CREMA TEATRICAL FACIAL ULTRA ACLARADORA - FRASCO X 100 G - GENOMMALAB - (AMARILLA)	180	1	15	3	15	1.645	2	8	14	0	29
472	A	ELIPRIM BALSAMICO NF SUSP - FRASCO X 100 ML - ELIFARMA - (SULM+TRIM+GUAI)	180	1	15	3	15	1.645	2	8	14	0	29
473	A	ERGONEX TABLETA - AC FARMA - CAJA X 100 UND / CONTROLADO - (ERGOTAMINA 1MG+CAFEINA 100MG)	180	1	15	3	15	1.645	2	8	14	0	29
474	A	ETORICOXIB 120 MG TABLETA RECUBIERTA - BONAPHARM - CAJA X 30 UND	180	1	15	3	15	1.645	2	8	14	0	29
475	A	GEL DENTAL UNICORNIO - TUBO X 90 GR - GELATTI / 52511 - 225843	180	1	15	3	15	1.645	2	8	14	0	29
476	A	JABON JOHNSON CREMOSO ORIGINAL - BARRA X 75 GR - J&J - (BLANCO)	180	1	15	3	15	1.645	2	8	14	0	29
477	A	KIDS VITAMINA C + ZINC GOMITAS - DROPESAC - FRASCO X 60 UND	180	1	15	3	15	1.645	2	8	14	0	29
478	A	MALDEX JARABE - FRASCO X 120 ML - MARKOS / CONTROLADO	180	1	15	3	15	1.645	2	8	14	0	29
479	A	MISASOLE 20 MG CAPSULA DURA GASTRORRESISTENTE - BONAPHARM - CAJA X 30 UND - (OMEPRAZOL)	180	1	15	3	15	1.645	2	8	14	0	29
480	A	MUPIROX UNGUENTO - TUBO X 15GR - AC FARMA - (MUIPIROCINA 2%)	180	1	15	3	15	1.645	2	8	14	0	29
481	A	NISTAZINC CREMA - TUBO X 15 GR - MEDIFARMA	180	1	15	3	15	1.645	2	8	14	0	29
482	A	PROTECTOR SOLAR NIVEA SACHET SUN ADULTOS X 9 GRAMOS 50 FPS (C/ TAPA) - UNILEVER - CAJA X 18 UND	180	1	15	3	15	1.645	2	8	14	0	29
483	A	SAL DE ANDREWS SOBRE (VERDE) - MEDIFARMA - CAJA X 100 UND	180	1	15	3	15	1.645	2	8	14	0	29
484	A	SET DENTAL PAW PATROL - 3 PIEZAS - GELATTI / 52095 - 225676 - (CARTUCHERA + CREMA DENTAL - TUBO X 50GR + CEPILLO)	180	1	15	3	15	1.645	2	8	14	0	29
485	A	SET LOL CEPILLO + CREMA DENTAL - TUBO X 50G - GELATTI / 52107 - 225669 - (+ 2 AÑOS)	180	1	15	3	15	1.645	2	8	14	0	29
486	A	TALCO JOHNSON BABY ORIGINAL - FRASCO X 100ML - J&J	180	1	15	3	15	1.645	2	8	14	0	29
487	A	TOALLITAS HUMEDAS HUGGIES MANITOS Y CARITA - KIMBERLY CLARK PERU - BOLSA X 80 UND	180	1	15	3	15	1.645	2	8	14	0	29
488	A	TOALLITAS HUMEDAS NINET CLASICA C/ALOE VERA EXTRA GRUESAS - TAPER X 100 UND	180	1	15	3	15	1.645	2	8	14	0	29
489	A	ULTRA CREMA COREGA SABOR MENTA - TUBO X 20 G - GSK	180	1	15	3	15	1.645	2	8	14	0	29
490	A	ANEURIN 25000/3ML INYECTABLE - CIPA - CAJA X 1 UND (AMPOLLA + JRG)	168	1	15	3	14	1.645	2	8	14	0	28
491	A	ANTALGINA 250 MG/5 ML JARABE X 60 ML - TEVA - (METAMIZOL SODICO)	168	1	15	3	14	1.645	2	8	14	0	28
492	A	ASPIRINA ULTRA 500MG COMPRIMIDO - BAYER - CAJA X 100 UND	168	1	15	3	14	1.645	2	8	14	0	28
493	A	BLISTER CEPILLO DENTAL UNICORNIO X 2 UND - GELATTI / 52306 - 225879	168	1	15	3	14	1.645	2	8	14	0	28

494	A	COLIRIO EYE MO 0.05% - SOLUCION OFTALMICA GOTAS - FRASCO X 12 ML - MEDIFARMA - (TETRAHIDROZOLINA CLORHIDRATO)	168	1	15	3	14	1.645	2	8	14	0	28
495	A	COLONIA SPIDERMAN 2D - FRASCO X 175ML - GELATTI / 51702 - 225688	168	1	15	3	14	1.645	2	8	14	0	28
496	A	DESODORANTE DOVE MEN EXTRA FRESH - SPRAY X 150ML - UNILEVER	168	1	15	3	14	1.645	2	8	14	0	28
497	A	DIMENHIDRINATO 50MG TABLETA - INDUQUIMICA - CAJA X 100 UND	168	1	15	3	14	1.645	2	8	14	0	28
498	A	EFETAMOL GRANULOS EFERVESCENTE - SOBRE X 1 GR - ITALFARMACO - CAJA X 20 UND - (PARACETAMOL)	168	1	15	3	14	1.645	2	8	14	0	28
499	A	ELEVAMAX 100 - INTIPHARMA - CAJA X 25 UND - (SILDENAFILO 100MG)	168	1	15	3	14	1.645	2	8	14	0	28
500	A	ENFAGROW PREMIUM PROMENTAL VAINILLA - LATA X 375GR - MEAD JOHNSON NUTRICION	168	1	15	3	14	1.645	2	8	14	0	28
501	A	ENFAMIL 1 CONFORT PROMENTAL X 375GR	168	1	15	3	14	1.645	2	8	14	0	28
502	A	GLUCONATO DE CALCIO 10% SOL. INYECTABLE - JPS - CAJA X 25 UND	168	1	15	3	14	1.645	2	8	14	0	28
503	A	HIDROXANEURIN 10MG/2ML INYECTABLE - CIPA - CAJA X 1 (AMPOLLA + JRG)	168	1	15	3	14	1.645	2	8	14	0	28
504	A	HISOPOS - POTE X 250 UND - TUINIES / 22025	168	1	15	3	14	1.645	2	8	14	0	28
505	A	JABON JOHNSON AVENA - BARRA X 75 GR - J&J	168	1	15	3	14	1.645	2	8	14	0	28
506	A	JABON NEKO ALOE VERA - BARRA X 125 GR - J&J	168	1	15	3	14	1.645	2	8	14	0	28
507	A	JABON REXONA ANTIBACTERIAL FRESH - BARRA X 84 GR - UNILEVER	168	1	15	3	14	1.645	2	8	14	0	28
508	A	LASIX 40 MG COMPRIMIDO - SANOFI - CAJA X 20 UND	168	1	15	3	14	1.645	2	8	14	0	28
509	A	LEBLON BLOQUEADOR ANTIOXIDANTE FPS 50 (ROJO) - TUBO X 190 GR - MAVER	168	1	15	3	14	1.645	2	8	14	0	28
510	A	LEVONORGESTREL 0.75 MG TABLETA - AC FARMA - CAJA X 20 UND (10 DOSIS)	168	1	15	3	14	1.645	2	8	14	0	28
511	A	LEVOTIROXINA SODICA 100MCG TABLETA - AC FARMA - CAJA X 100 UND	168	1	15	3	14	1.645	2	8	14	0	28
512	A	MEJORALITO INFANTIL 100MG/ML SOL ORAL (SABOR FRUTAS) - FRASCO X 15 ML - MEDIFARMA	168	1	15	3	14	1.645	2	8	14	0	28
513	A	NAN 3 BEBES FORMULA LIQUIDA - LATA X 400ML - NESTLE	168	1	15	3	14	1.645	2	8	14	0	28
514	A	NASTIFLU SOBRE - TEVA - CAJA X 60 UND	168	1	15	3	14	1.645	2	8	14	0	28
515	A	PERIO-AID ACTIVE CONTROL X 150 ML - DENTAID	168	1	15	3	14	1.645	2	8	14	0	28
516	A	PLIDOCHECK PLUS 400 MG CAPSULA BLANDA - BONAPHARM - CAJA X 100 UND - (IBUPROFENO)	168	1	15	3	14	1.645	2	8	14	0	28
517	A	POLVO COMPACTO ASEPXIA (CANELA) X 10 GR - GENOMMALAB	168	1	15	3	14	1.645	2	8	14	0	28
518	A	SILDENAFILO 100 MG TABLETA RECUBIERTA - AC FARMA - CAJA X 10 UND	168	1	15	3	14	1.645	2	8	14	0	28
519	A	SIMILAC 1 TOTAL COMFORT PRO SENSITIVE X 360 GR - ABBOT	168	1	15	3	14	1.645	2	8	14	0	28

520	A	SIMILAC 2 PRO SENSITIVE X 400 GR - ABBOT	168	1	15	3	14	1.645	2	8	14	0	28
521	A	TOALLITAS HUMEDAS HUGGIES CUIDADO 4 EN 1 (ONE&DONE) - KIMBERLY CLARK PERU - BOLSA X 80 UND	168	1	15	3	14	1.645	2	8	14	0	28
522	A	VICK VITAPYRENA FORTE - SOBRE X 5 GR - P&G - CAJA X 50 UND - (PARACETAMOL 500 MG +FENILEFRINA 10 MG)	168	1	15	3	14	1.645	2	8	14	0	28
523	A	AFRIN SP 0.05% SOL P/PULV NASAL - FRASCO X 15 ML - BAYER	156	1	15	3	13	1.645	2	8	14	0	27
524	A	AIRUM JAT JARABE FRASCO X 120ML - FARMINDUSTRIA / CONTROLADO	156	1	15	3	13	1.645	2	8	14	0	27
525	A	ANTALGINA 500 MG TABLETA - TEVA - CAJA X 100 UND - (METAMIZOL SODICO)	156	1	15	3	13	1.645	2	8	14	0	27
526	A	BACTRIM BALSAMICO JARABE - FRASCO X 100 ML - SIEGFRIED	156	1	15	3	13	1.645	2	8	14	0	27
527	A	CEPILLO VITIS DURO - DENTAID	156	1	15	3	13	1.645	2	8	14	0	27
528	A	CIPROFLOXACINO 500 MG TABLETA - QUILAB - CAJA X 100 UND	156	1	15	3	13	1.645	2	8	14	0	27
529	A	CIPROPHARMA X 500MG TABLETA RECUBIERTA - INTIPHARMA - CAJA X 100 UND - (CIPROFLOXACINO)	156	1	15	3	13	1.645	2	8	14	0	27
530	A	COLONIA BARBIE - FRASO X 175 ML - GELATTI / 52452 - 225832	156	1	15	3	13	1.645	2	8	14	0	27
531	A	CREMA ASEPXIA GEN MATIFICANTE HIDRATANTE X 100 GR - GENOMMALAB	156	1	15	3	13	1.645	2	8	14	0	27
532	A	CREMA DENTAL AQUAFRESH MENTA C/FLUOR - TUBO X 126 G - GSK	156	1	15	3	13	1.645	2	8	14	0	27
533	A	CREMA DENTAL KIDS AVENGERS - TUBO X 50G - TUINIES / 32150	156	1	15	3	13	1.645	2	8	14	0	27
534	A	CREMA NIVEA - LATA X 150 ML - UNILEVER	156	1	15	3	13	1.645	2	8	14	0	27
535	A	DEXACORT X 8 MG/2 ML INYECTABLE - TEVA - CAJA X 1 UND - (DEXAMETASONA)	156	1	15	3	13	1.645	2	8	14	0	27
536	A	DINAPEN 500 MG CAPSULA - IQ FARMA - CAJA X 100 UND	156	1	15	3	13	1.645	2	8	14	0	27
537	A	DOLNIX FORTE CAPSULA - FARMINDUSTRIA - CAJA X 10 UND / CONTROLADO - (TRAMADOL 25MG+KETOROLACO 10MG)	156	1	15	3	13	1.645	2	8	14	0	27
538	A	DOLOCORT PLUS GEL - TUBO X 50 GR - ROXFARMA - (DICLOFENACO 2%)	156	1	15	3	13	1.645	2	8	14	0	27
539	A	DORITA 28 TABLETA RECUBIERTA - INTIPHARMA - CAJA X 28 UND/ ANTICONCEPTIVO- (LEVONORGESTREL+ETIVILESTRADIOL)	156	1	15	3	13	1.645	2	8	14	0	27
540	A	DOXICICLINA 100 MG CAPSULA - INDUQUIMICA - CAJA X 100 UND	156	1	15	3	13	1.645	2	8	14	0	27
541	A	ESTUCHE BEAUTY BLISTER MEDIANO SET HELLO KITTY - 3 PIEZAS - GELATTI / 52501 - 225838 - (BRILLO LABIAL + ESMALTE + PALETA DE BRILLOS)	156	1	15	3	13	1.645	2	8	14	0	27
542	A	EVACUOL ENEMA GRANDE - FRASCO X 250 ML - MEDIFARMA - (FOSFATO MONOBASICO DE SODIO 16.10G/FOSFATO DIBASICO DE SODIO 5.93G)	156	1	15	3	13	1.645	2	8	14	0	27
543	A	GEL VITIS JUNIOR X 75ML - DENTAID	156	1	15	3	13	1.645	2	8	14	0	27

544	A	GLUCERNA VAINILLA X 237ML - PACK X 4 - ABBOT	156	1	15	3	13	1.645	2	8	14	0	27
545	A	JABON MONCLER REFRESCANTE AZUL - BARRA X 145 G - CALA	156	1	15	3	13	1.645	2	8	14	0	27
546	A	KITADOL MIGRAÑA SOBRE - TEVA - CAJA X 40 UND	156	1	15	3	13	1.645	2	8	14	0	27
547	A	MAGNESOL EFERVESCENTE - SACHET X 2 G - VIDASOL - CAJA X 33 UND	156	1	15	3	13	1.645	2	8	14	0	27
548	A	MISULONA 200 MG CAPSULA BLANDA - BONAPHARM - CAJA X 10 UND - (PROGESTERONA)	156	1	15	3	13	1.645	2	8	14	0	27
549	A	MUCOVIT CREMA HUMECTANTE - TUBO X 30 GR - HERSIL	156	1	15	3	13	1.645	2	8	14	0	27
550	A	NIKZON 20MG TABLETA MASTICABLE - GENOMMALAB - CAJA X 90 UND	156	1	15	3	13	1.645	2	8	14	0	27
551	A	NOVALGINA 500MG TABLETA - SANOFI - CAJA X 50 UND	156	1	15	3	13	1.645	2	8	14	0	27
552	A	PENETRO FORTE 30G+10G UNGUENTO - POTE X 100 GR - MARKOS	156	1	15	3	13	1.645	2	8	14	0	27
553	A	POLVO COMPACTO ASEPXIA (BEIGE CLARO) X 10 GR - GENOMMALAB	156	1	15	3	13	1.645	2	8	14	0	27
554	A	REDEX INYECTABLE 75MG/3ML - TEVA - CAJA X 1 AMPOLLA - (DICLOFENACO SODICO)	156	1	15	3	13	1.645	2	8	14	0	27
555	A	S-26 GOLD ALULA 1 LATA X 250GR - ASPEN PERU	156	1	15	3	13	1.645	2	8	14	0	27
556	A	SET DENTAL LOL - 3 PIEZAS - GELATTI / 52096 - 225677 - (CARTUCHERA + CREMA DENTAL - TUBO X 50GR + CEPILLO)	156	1	15	3	13	1.645	2	8	14	0	27
557	A	SIMETICONA 40 MG TABLETA MASTICABLE - FARMINDUSTRIA - CAJA X 30 UND	156	1	15	3	13	1.645	2	8	14	0	27
558	A	SULFAMETOXAZOL + TRIMETOPRIMA 800/160 MG TABLETA - FARMINDUSTRIA - CAJA X 100 UND	156	1	15	3	13	1.645	2	8	14	0	27
559	A	TOALLITAS HUMEDAS NINET CLASICAS - BOLSA X 60 UND - PACK X 3 UND	156	1	15	3	13	1.645	2	8	14	0	27
560	A	TRAMADOL 50 MG TABLETA - GENFAR - CAJA X 10 UND/ CONTROLADO	156	1	15	3	13	1.645	2	8	14	0	27
561	A	ACEITE ORIGINAL - FRASCO X 100 ML - J&J	144	1	15	3	12	1.645	2	8	14	0	26
562	A	ALERCHECK PLUS 10 MG - CAPSULA BLANDA - BONAPHARM - CAJA X 30 UND - (CETERIZINA CLORHIDRATO)	144	1	15	3	12	1.645	2	8	14	0	26
563	A	ALGODON HIDROFILO X 500 GR - COPPON FAMILIA	144	1	15	3	12	1.645	2	8	14	0	26
564	A	AMBROXIL 250 MG - FRASCO X 60 ML - IQ FARMA	144	1	15	3	12	1.645	2	8	14	0	26
565	A	ANEURIN 5000/3ML INYECTABLE - CIPA - CAJA X 1 UND (AMPOLLA + JRG)	144	1	15	3	12	1.645	2	8	14	0	26
566	A	ATORVASTATINA 20MG TABLETA RECUBIERTA - AC FARMA - CAJA X 100 UND	144	1	15	3	12	1.645	2	8	14	0	26
567	A	BLISTER CEPILLO DENTAL PAW PATROL X 2 UND - GELATTI / 52308 - 225881	144	1	15	3	12	1.645	2	8	14	0	26
568	A	CLENTUSOL EXPECTORANTE ADULTO - FRASCO X 120ML - FARMASUR	144	1	15	3	12	1.645	2	8	14	0	26
569	A	COTIDIAN PRACTIPAÑAL (TOALLA MULTIUSO) - PAQUETE X 20 UND	144	1	15	3	12	1.645	2	8	14	0	26

570	A	CREMA DENTAL DENTO 3 TRIPLE ACCION - TUBO X 75 ML - INTRADEVCO	144	1	15	3	12	1.645	2	8	14	0	26
571	A	ENFAMIL PREMIUM 1 PRO-MENTAL X 375GR	144	1	15	3	12	1.645	2	8	14	0	26
572	A	ENSURE ADVANCE CON HMB CHOCOLATE - FRASCO X 220ML - ABBOT	144	1	15	3	12	1.645	2	8	14	0	26
573	A	ESTUCHE BEAUTY CHICO SET BARBIE - 3 PIEZAS - GELATTI / 52500 - 225837 - (BRILLO LABIAL + ESMALTE + MONEDERO)	144	1	15	3	12	1.645	2	8	14	0	26
574	A	ESTUCHE BEAUTY CHICO SET FROZEN - 3 PIEZAS - GELATTI / 52503 - 225840 - (BRILLO LABIAL + ESMALTE + MONEDERO)	144	1	15	3	12	1.645	2	8	14	0	26
575	A	EVALAX - SOBRE X 17 GR - FARMAKONSUMA - CAJA X 10 UND - (POLIETILENGLICOL 3350)	144	1	15	3	12	1.645	2	8	14	0	26
576	A	FARMATIL CREMA - TUBO X 20GR - FARMASUR	144	1	15	3	12	1.645	2	8	14	0	26
577	A	FARNISTATIN SOLUCION ORAL - FRASCO X 20ML - FARMASUR	144	1	15	3	12	1.645	2	8	14	0	26
578	A	GASA DE ALGODON ESTERIL 5 CM X 5 CM SOBRE - LAS AMERICAS - CAJA X 20 UND	144	1	15	3	12	1.645	2	8	14	0	26
579	A	GESTAGRAMIN TABLETA - FARMINDUSTRIA - CAJA X 30 UND	144	1	15	3	12	1.645	2	8	14	0	26
580	A	GRAVAMIN JARABE - FRASCO X 60 ML - MEDIFARMA - (DIMENHIDRINATO 15MG/5ML)	144	1	15	3	12	1.645	2	8	14	0	26
581	A	JABON & MASCARILLA BIOCLEAN CALENDULA Y ARROZ - BARRA X 120G - GOOD BRANDS	144	1	15	3	12	1.645	2	8	14	0	26
582	A	JABON NEKO FRESH - BARRA X 75 GR - J&J	144	1	15	3	12	1.645	2	8	14	0	26
583	A	KETOALIV TABLETA - FARMACOM - CAJA X 100 UND - (KETEROLACO 10MG)	144	1	15	3	12	1.645	2	8	14	0	26
584	A	LIPO DIET - FRASCO X 500 GR - WHH PHARMA / (SABOR PIÑA - QUEMADOR NATURAL DE GRASA)	144	1	15	3	12	1.645	2	8	14	0	26
585	A	NISTAMUG NISTATINA SUSPENSION ORAL/GOTAS - FRASCO X 12 ML - ROXFARMA - (NISTATINA 100 000 UI/ML)	144	1	15	3	12	1.645	2	8	14	0	26
586	A	PACK CREMA DENTAL DENTO 3 TRIPLE ACCION - TUBO X 150 ML + CEPILLO - INTRADEVCO	144	1	15	3	12	1.645	2	8	14	0	26
587	A	PAÑALES HUGGIES ACTIVESEC PRACTIPACK UNITARIO TALLA G - PAQUETE X 50 UND - KIMBERLY CLARK PERU	144	1	15	3	12	1.645	2	8	14	0	26
588	A	PAÑALES HUGGIES ACTIVESEC SUPER PACK PAQUETE TALLA M - PAQUETE X 68 - KIMBERLY CLARK PERU	144	1	15	3	12	1.645	2	8	14	0	26
589	A	SET 2 CEPILLOS LOL + PORTA CEPILLO - GELATTI / 52103 - 225664	144	1	15	3	12	1.645	2	8	14	0	26
590	A	SHAMPOO ACONDICIONADOR HYS SUAVE MANEJABLE 2 EN 1 - FRASCO X 90ML - P&G - (FUCSIA)	144	1	15	3	12	1.645	2	8	14	0	26
591	A	SIMILAC 2 PRO SENSITIVE X 850 GR - ABBOT	144	1	15	3	12	1.645	2	8	14	0	26
592	B	SKUDEXA COMPRIMIDO - MENARINI - CAJA X 20 UND / CONTROLADO (TRAMADOL HIDROCLORURO 75MG + DEXKETOPROFENO 25 MG)	144	1	15	3	12	1.645	2	8	14	0	26
593	B	ULTRA CREMA COREGA SABOR MENTA - TUBO X 40 G - GSK	144	1	15	3	12	1.645	2	8	14	0	26

594	B	ACEITE DE OLIVA EXTRA VIRGEN X 200 ML - LA BOTIJA	132	1	15	3	11	1.645	2	8	14	0	25
595	B	ACEITE DE OLIVA EXTRA VIRGEN X 500 ML - LA BOTIJA	132	1	15	3	11	1.645	2	8	14	0	25
596	B	ACI BASIC SUSPENSION - FRASCO X 150 ML - TEVA - (MAGALDRATO+SIMETICONA)	132	1	15	3	11	1.645	2	8	14	0	25
597	B	AMOXIDIN 7 SUSPENSION ORAL - FRASCO X 105 ML - MEDIFARMA - (AMOXICILINA 250MG/5ML)	132	1	15	3	11	1.645	2	8	14	0	25
598	B	AMOXIDIN DUO 500MG/5ML SUSPENSION - FRASCO X 60 ML - MEDIFARMA	132	1	15	3	11	1.645	2	8	14	0	25
599	B	BACTEROL FORTE 400/80 MG/5ML - FRASCO X 50ML - FARMINDUSTRIA	132	1	15	3	11	1.645	2	8	14	0	25
600	B	BIBERON DE VIDRIO ACINTURADO DECORADO 6 ONZ - TUINIES /21508	132	1	15	3	11	1.645	2	8	14	0	25
601	B	BLISTER CEPILLO DENTAL PAW PATROL SKYE X 2 UND - GELATTI / 52307 - 225880	132	1	15	3	11	1.645	2	8	14	0	25
602	B	BRANXONA 4 MG TABLETA - BMC FARMA - CAJA X 100 UND	132	1	15	3	11	1.645	2	8	14	0	25
603	B	CARBAMAZEPINA 200 MG TABLETA - IQ FARMA - CAJA X 100 UND / CONTROLADO	132	1	15	3	11	1.645	2	8	14	0	25
604	B	CLEARBLUE PLUS PRUEBA DE EMBARAZO - P&G - CAJA X 1 UND	132	1	15	3	11	1.645	2	8	14	0	25
605	B	COLONIA DRAGON BALL Z - FRASCO X 175 ML - GELATTI / 52336 - 225809	132	1	15	3	11	1.645	2	8	14	0	25
606	B	CREMA ANTIARRUGAS CICATRICURE (ROJA) X 30 G - GENOMMALAB	132	1	15	3	11	1.645	2	8	14	0	25
607	B	CREMA DENTAL COLGATE LUMINOUS WHITE BRILLIANT - TUBO X 75 ML	132	1	15	3	11	1.645	2	8	14	0	25
608	B	CREMA DENTAL COLGATE NIÑOS LIGA JUSTICIA - TUBO X 75 ML	132	1	15	3	11	1.645	2	8	14	0	25
609	B	CREMA DENTAL FAMILY DOCTOR SENSITIVE - TUBO X 120 GR / 13500	132	1	15	3	11	1.645	2	8	14	0	25
610	B	DOBESIU 100 MCG TABLETA - BONAPHARM - CAJA X 50 UND - (LEVOTIROXINA SODICA)	132	1	15	3	11	1.645	2	8	14	0	25
611	B	ENFAGROW PREMIUM PROMENTAL - LATA X 375GR - MEAD JOHNSON NUTRICION	132	1	15	3	11	1.645	2	8	14	0	25
612	B	ENFAMIL PREMIUM 1 PRO-MENTAL X 250GR	132	1	15	3	11	1.645	2	8	14	0	25
613	B	ENSURE ADVANCE CON HMB VAINILLA - LATA X 400 GR - ABBOT	132	1	15	3	11	1.645	2	8	14	0	25
614	B	ETORICOXIB 90 MG TABLETA RECUBIERTA - BONAPHARM - CAJA X 30 UND	132	1	15	3	11	1.645	2	8	14	0	25
615	B	GASEOPLUS 80 MG GOTAS - FRASCO X 15 ML - HERSIL	132	1	15	3	11	1.645	2	8	14	0	25
616	B	GEL EGO ATTRACTION - POTE X 110 GR - UNILEVER - (TAPA NARANJA)	132	1	15	3	11	1.645	2	8	14	0	25
617	B	GENOGEL PLUS - FRASCO X 500 GR - WHH PHARMA / (SABOR NARANJA)	132	1	15	3	11	1.645	2	8	14	0	25
618	B	GRIPACHECK CAPSULA BLANDA - BONAPHARM - CAJA X 100 UND - (PARACETAMOL 325MG+BROMHIDRATO DE	132	1	15	3	11	1.645	2	8	14	0	25

DEXTROMETORFANO 10MG+CLORHIDRATO DE FENILEFRINA 5MG)													
619	B	HIPOGLOS EMULSION - TUBO X 35 GR - GRUNENTHAL	132	1	15	3	11	1.645	2	8	14	0	25
620	B	IRBESARTAN 300 MG TABLETA - LABOGEN - CAJA X 100 UND	132	1	15	3	11	1.645	2	8	14	0	25
621	B	JABON NEKO EXTRA PROTECCION - BARRA X 125 GR - J&J	132	1	15	3	11	1.645	2	8	14	0	25
622	B	MAGNESOL LIMON EFERVESCENTE - SACHET X 5 G - VIDASOL - CAJA X 33 UND	132	1	15	3	11	1.645	2	8	14	0	25
623	B	MASCARILLA PEEL OFF CARBON ASEPXIA X 30 GR - GENOMMALAB	132	1	15	3	11	1.645	2	8	14	0	25
624	B	MENTHOLATUM CAMELO - SOBRE X 4 UND - MEDIFARMA - CAJA X 60 UND	132	1	15	3	11	1.645	2	8	14	0	25
625	B	MORDEDOR REFRIGERANTE OSITO - TUINIES / 22320	132	1	15	3	11	1.645	2	8	14	0	25
626	B	MULTIMYCIN UNGUENTO TUBO X 14 GR - FARMINDUSTRIA	132	1	15	3	11	1.645	2	8	14	0	25
627	B	NEUROBION TABLETA RECUBIERTA - P&G - CAJA X 100 UND - (VIT B1+B6+B12)	132	1	15	3	11	1.645	2	8	14	0	25
628	B	PAÑALES BABYSEC PREMIUN SUPER PACK AHORRO TALLA M - PAQUETE X 68 UND - PROTISA PERU	132	1	15	3	11	1.645	2	8	14	0	25
629	B	PAÑALES HUGGIES NATURAL CARE TALLA M - PAQUETE X 56 UND - KIMBERLY CLARK PERU	132	1	15	3	11	1.645	2	8	14	0	25
630	B	PREDNISONA 20 MG TABLETA - IQ FARMA - CAJA X 100 UND	132	1	15	3	11	1.645	2	8	14	0	25
631	B	SAMAY SLEEP GELS CAPSULA BLANDA - INTIPHARMA - CAJA X 50 UND - (DIFENHIDRAMINA CLORHIDRATO 50MG)	132	1	15	3	11	1.645	2	8	14	0	25
632	B	SHAMPOO ACONDICIONADOR HYS SUAVE MANEJABLE - FRASCO X 375ML - P&G - (FUCSIA)	132	1	15	3	11	1.645	2	8	14	0	25
633	B	SHAMPOO SAVITAL ANTICASPAS - FRASCO X 530 ML - UNILEVER - (CELESTE)	132	1	15	3	11	1.645	2	8	14	0	25
634	B	SOLUCION DE BUROW - FRASCO X 60 ML - FARMASUR	132	1	15	3	11	1.645	2	8	14	0	25
635	B	TALCO REXONA EFFICIENT ANTIBACTERIAL - FRASCO X 200 GR - UNILEVER	132	1	15	3	11	1.645	2	8	14	0	25
636	B	TOALLITAS HUMEDAS HELLO KITTY - TUINIES - BOLSA X 100 UND / 20106 - (C/TAPA)	132	1	15	3	11	1.645	2	8	14	0	25
637	B	TOALLITAS HUMEDAS NINET CLASICAS - BOLSA X 72 UND - PACK X 2 UND	132	1	15	3	11	1.645	2	8	14	0	25
638	B	VALPRAX 500 MG TABLETA - AC FARMA - CAJA X 100 UND / CONTROLADO	132	1	15	3	11	1.645	2	8	14	0	25
639	B	VITERNUM VITAMINADO - FRASCO X 150ML - ITF LABOMED	132	1	15	3	11	1.645	2	8	14	0	25
640	B	AGUA MINERAL GOTT - FRASCO X 625 ML - PAQUETE X 15 UND	120	1	15	3	10	1.645	2	8	14	0	24
641	B	ALBENTEL SUSPENSION - FRASCO X 20 ML - ELIFARMA - CAJA X 4 UND	120	1	15	3	10	1.645	2	8	14	0	24
642	B	APRONAX 550 MG TABLETA - BAYER - CAJA X 120 UND - (NAPROXENO SODICO 550 MG)	120	1	15	3	10	1.645	2	8	14	0	24

643	B	BELNATUR JABON DE GLICERINA BACTERIN X 90 GR - QUIBRIM SAC - (AZUL)	120	1	15	3	10	1.645	2	8	14	0	24
644	B	BEN GAY GEL - TUBO X 28G - MEDIFARMA - (SALICILATO DE METILO 15G+MENTOL 10G)	120	1	15	3	10	1.645	2	8	14	0	24
645	B	BENGUE GEL - TUBO X 30 GR - GENOMMALAB	120	1	15	3	10	1.645	2	8	14	0	24
646	B	BIOGAIA PROTECT 19MG/ML GOTAS - FRASCO X 5 ML - FARMINDUSTRIA	120	1	15	3	10	1.645	2	8	14	0	24
647	B	CIROCAINA 2% GEL (LIDOCAINA) - TUBO X 30 GR - JPS	120	1	15	3	10	1.645	2	8	14	0	24
648	B	CIRUELAX FORTE COMPRIMIDO - GARDEN HOUSE - CAJA X 100 UND	120	1	15	3	10	1.645	2	8	14	0	24
649	B	CLENBUVENT EXPECTORANTE SOL ORAL GOTAS - FRASCO X 15 ML - ELIFARMA	120	1	15	3	10	1.645	2	8	14	0	24
650	B	CLINCHECK 300 MG CAPSULA - BONAPHARM - CAJA X 50 UND - (CLINDAMICINA)	120	1	15	3	10	1.645	2	8	14	0	24
651	B	COLONIA PAW PATROL NIÑA SKYE - FRASCO X 140ML - GELATTI / 51788 - 225620	120	1	15	3	10	1.645	2	8	14	0	24
652	B	CREMA DENTAL COLGATE TRIPLE ACCION - TUBO X 100 ML - PACK X 2 UND	120	1	15	3	10	1.645	2	8	14	0	24
653	B	CREMA DENTAL KOLYNOS HERBAL - TUBO X 90 GR	120	1	15	3	10	1.645	2	8	14	0	24
654	B	DENCORUB GEL - TUBO X 25 GR - FARMINDUSTRIA	120	1	15	3	10	1.645	2	8	14	0	24
655	B	DENZPIL GEL - TUBO X 20G - CAFERMA	120	1	15	3	10	1.645	2	8	14	0	24
656	B	DESODORANTE ETIQUET CREMA NORMAL - TUBO X 36 GR (ROJO) - MEDIFARMA	120	1	15	3	10	1.645	2	8	14	0	24
657	B	DESODORANTE REXONA MEN INVISIBLE - SPRAY X 150 ML - UNILEVER	120	1	15	3	10	1.645	2	8	14	0	24
658	B	DEXALAB 4 MG TABLETA - LABOFAR - CAJA X 100 UND	120	1	15	3	10	1.645	2	8	14	0	24
659	B	DEXAMETASONA X 4 MG/1 ML INYECTABLE - FARMINDUSTRIA - CAJA X 100 UND	120	1	15	3	10	1.645	2	8	14	0	24
660	B	DIREFACOM TABLETA - FARMACOM - CAJA X 100 UND - (LOPERAMIDA 2MG)	120	1	15	3	10	1.645	2	8	14	0	24
661	B	ELECTROAL ADVANCE FRUTAL - FRASCO X 1 L - MEDIFARMA - CAJA X 12 UND	120	1	15	3	10	1.645	2	8	14	0	24
662	B	ELIPRIM PEDIATRICO SUSP - FRASCO X 60 ML - ELIFARMA	120	1	15	3	10	1.645	2	8	14	0	24
663	B	ELITON CIP AP JARABE - FRASCO X 340 ML - ELIFARMA - (SUP VITAMINICO)	120	1	15	3	10	1.645	2	8	14	0	24
664	B	ENFAGROW PREMIUM PROMENTAL - LATA X 850GR - MEAD JOHNSON NUTRICION	120	1	15	3	10	1.645	2	8	14	0	24
665	B	ESOMEPRAZOL 20MG TABLETA DE LIB. RETARDADA - BONAPHARM - CAJA X 30 UND	120	1	15	3	10	1.645	2	8	14	0	24
666	B	EVALAX 17G POLVO SOLUCION ORAL - FRASCO X 250 GR - FARMAKONSUMA	120	1	15	3	10	1.645	2	8	14	0	24
667	B	FOS HEPAN FORTE CAPSULA BLANDA - CAFERMA - CAJA X 30 UND	120	1	15	3	10	1.645	2	8	14	0	24
668	B	GASEOVET MS - SUSPENSION ORAL 220 ML - MEDIFARMA - (MAGALDRATO 800MG+SIMETICONA 60MG)	120	1	15	3	10	1.645	2	8	14	0	24
669	B	GEL EGO ATTRACTION - POTE X 500 GR - UNILEVER - (TAPA NARANJA)	120	1	15	3	10	1.645	2	8	14	0	24

670	B	GLUCERNA VAINILLA LATA X 900 GR - ABBOT	120	1	15	3	10	1.645	2	8	14	0	24
671	B	HISOPOS - POTE X 150 UND - TUINIES / 22010	120	1	15	3	10	1.645	2	8	14	0	24
672	B	JABON NEKO EXTRA SUAVE - BARRA X 125 GR - J&J	120	1	15	3	10	1.645	2	8	14	0	24
673	B	JABON NEKO EXTRA SUAVE - BARRA X 75 GR - J&J	120	1	15	3	10	1.645	2	8	14	0	24
674	B	JABON PROTEX CARBON DETOX - BARRA X 75 GR - COLGATE	120	1	15	3	10	1.645	2	8	14	0	24
675	B	JERINGAS DESCARTABLES 3 CC - LAS AMERICAS - CAJA X 100 UND	120	1	15	3	10	1.645	2	8	14	0	24
676	B	LEBLON BLOQUEADOR ANTIOXIDANTE FPS 50 (ROJO) - TUBO X 90 GR - MAVER	120	1	15	3	10	1.645	2	8	14	0	24
677	B	LOSARTAN 50 MG TABLETA - IQ FARMA - CAJA X 60 UND	120	1	15	3	10	1.645	2	8	14	0	24
678	B	MICOTERBIN 1% CREMA X 20 GR - INTIPHARMA	120	1	15	3	10	1.645	2	8	14	0	24
679	B	NETAF 5MG/ML SUSPENSION ORAL / GOTAS - FRASCO X 20 ML - FARMINDUSTRIA	120	1	15	3	10	1.645	2	8	14	0	24
680	B	NEUMOPUL - FRASCO X 500 GR - WHH PHARMA	120	1	15	3	10	1.645	2	8	14	0	24
681	B	NORFLEX PLUS - FARMINDUSTRIA - CAJA X 10 UND	120	1	15	3	10	1.645	2	8	14	0	24
682	B	PALDOLOR EXTRA FORTE TABLETA - HERSIL - CAJA X 200 UND	120	1	15	3	10	1.645	2	8	14	0	24
683	B	PAÑALES BABYSEC RECIEN NACIDO - PAQUETE X 20 UND - PROTISA PERU	120	1	15	3	10	1.645	2	8	14	0	24
684	B	PAÑALES HUGGIES ACTIVESEC SUPER PACK PAQUETON TALLA XXG - PAQUETE X 62 - KIMBERLY CLARK PERU	120	1	15	3	10	1.645	2	8	14	0	24
685	B	PEDIASURE CHOCOLATE - LATA X 1600 GR - ABBOT	120	1	15	3	10	1.645	2	8	14	0	24
686	B	PHARMAPRED 20MG TABLETA - INTIPHARMA - CAJA X 100 UND - (PREDNISONA 20MG)	120	1	15	3	10	1.645	2	8	14	0	24
687	B	PRESERVATIVO PIEL RETARDANTE X 3 UND - APRO - CAJA X 24 UND	120	1	15	3	10	1.645	2	8	14	0	24
688	B	PRESTOBARBA GILLETTE DESECHABLE - P&G - PACK X 2 UND	120	1	15	3	10	1.645	2	8	14	0	24
689	B	PRESTOBARBA SCHICK XTREME 3 PIEL SENSIBLE (MEN) - EDGEWELL - TIRA X 12 UND	120	1	15	3	10	1.645	2	8	14	0	24
690	B	PROTECTORES DIARIOS NOSOTRAS DESODORANTE PH - PAQUETE X 5 UND - TIRA X 6 UND	120	1	15	3	10	1.645	2	8	14	0	24
691	B	REXIVIN FLEX TABLETA - SIEGFRIED - CAJA X 60 UND	120	1	15	3	10	1.645	2	8	14	0	24
692	B	SERTRALINA 50 MG TABLETA - AC FARMA - CAJA X 100 UND / CONTROLADO	120	1	15	3	10	1.645	2	8	14	0	24
693	B	SET DRAGON BALL Z CEPILLO + CREMA DENTAL - TUBO X 50G - GELATTI / 52285 - 225751 - (+ 2 AÑOS)	120	1	15	3	10	1.645	2	8	14	0	24
694	B	SUMAQ MUJER - FRASCO X 500 GR - WHH PHARMA - (SABOR AGUAJE)	120	1	15	3	10	1.645	2	8	14	0	24
695	B	SUTRAS-20 20 MG TABLETA - THEFAR - CAJA X 4 UND	120	1	15	3	10	1.645	2	8	14	0	24
696	B	TOALLITAS HUMEDAS BABY DR. ZAIDMAN - MEDIFARMA - BOLSA X 25 UND	120	1	15	3	10	1.645	2	8	14	0	24
697	B	TOALLITAS HUMEDAS BABY DR. ZAIDMAN - MEDIFARMA - BOLSA X 72 UND	120	1	15	3	10	1.645	2	8	14	0	24

698	B	TOALLITAS HUMEDAS BEBE - TUINIES - BOLSA X 80 UND / 22089	120	1	15	3	10	1.645	2	8	14	0	24
699	B	TOALLITAS HUMEDAS HUGGIES CUIDADO 4 EN 1 (ONE&DONE) - KIMBERLY CLARK PERU - BOLSA X 184 UND	120	1	15	3	10	1.645	2	8	14	0	24
700	B	TOALLITAS HUMEDAS REFILL PIOLIN Y SILVESTRE - TUINIES - BOLSA X 100 UND / 20108 -(C/TAPA)	120	1	15	3	10	1.645	2	8	14	0	24
701	B	ULTRA B CAPSULA - MEGA WE CARE - CAJA X 30 UND	120	1	15	3	10	1.645	2	8	14	0	24
702	B	VENTUSOL 5MG/ML SOLUC NEBULIZADORA - FRASCO X 15ML - FARMASUR	120	1	15	3	10	1.645	2	8	14	0	24
703	B	VOLFENAC 100MG TABLETA - BIOTECH - CAJA X 100 UND	120	1	15	3	10	1.645	2	8	14	0	24
704	B	VOLTAREN 1% EMULGEL X 30 GR - GSK	120	1	15	3	10	1.645	2	8	14	0	24
705	B	XENILER 10MG/ML SOLUCION ORAL / GOTAS - FRASCO X 15 ML - ROXFARMA - (CETIRIZINA)	120	1	15	3	10	1.645	2	8	14	0	24
706	B	ADAX FLU SUSP ORAL - FRASCO X 60ML - FARMINDUSTRIA / CONTROLADO	108	0	15	3	9	1.645	2	8	14	0	23
707	B	ALERGILAB 2.5MG/5ML JARABE - FRASCO X 60 ML - LABOFAR	108	0	15	3	9	1.645	2	8	14	0	23
708	B	ATORVASTATINA 40MG TABLETA RECUBIERTA - JPS - CAJA X 100 UND	108	0	15	3	9	1.645	2	8	14	0	23
709	B	BENCILPENICILINA BENZATINICA 1 200 00 IU VIAL - FARMASALUD - CAJA X 10 UND	108	0	15	3	9	1.645	2	8	14	0	23
710	B	BIBERON DE VIDRIO TRANSPARENTE B/ANCHA 5 ONZ /21502 - TUINIES	108	0	15	3	9	1.645	2	8	14	0	23
711	B	BISMUTOL 262 MG TABLETA MASTICABLE (SOBRES) - TEVA - CAJA X 80 UND	108	0	15	3	9	1.645	2	8	14	0	23
712	B	BONAFLORA 250MG 5000 MIO UFC SOBRE - BONAPHARM - CAJA X 10 UND	108	0	15	3	9	1.645	2	8	14	0	23
713	B	BRONCODEX COMPUESTO JARABE - FRASCO X 120 ML - MARKOS - (CLENBUTEROL+AMBROXOL)	108	0	15	3	9	1.645	2	8	14	0	23
714	B	CARAMELOS MULTIBIOTICOS PROPOLEO Y MIEL- SOBRE X 4 UND - FARMINDUSTRIA - CAJA X 5 UND	108	0	15	3	9	1.645	2	8	14	0	23
715	B	CLEARBLUE DIGITAL (CON INDICADOR DE SEMANAS) - P&G - CAJA X 1 UND	108	0	15	3	9	1.645	2	8	14	0	23
716	B	CODIPRONT CAPSULA - GRUNENTHAL - CAJA X 10 UND / CONTROLADO	108	0	15	3	9	1.645	2	8	14	0	23
717	B	CREMA ANTIMANCHAS CICATRICURE X 50 G - GENOMMALAB	108	0	15	3	9	1.645	2	8	14	0	23
718	B	CREMA NUTRIBELA 10 BOKERATINA - POTE X 300 ML - QUALA - (MORADO)	108	0	15	3	9	1.645	2	8	14	0	23
719	B	CREMA NUTRIBELA 15 REPARACION INTENSIVA - POTE X 300 ML - QUALA - (DORADO)	108	0	15	3	9	1.645	2	8	14	0	23
720	B	DEGRALER JARABE FRASCO X 100 ML - BAGO	108	0	15	3	9	1.645	2	8	14	0	23
721	B	DESENFRIOL TABLETA - BAYER - CAJA X 24 UND	108	0	15	3	9	1.645	2	8	14	0	23
722	B	DESODORANTE AXE BS DARK TEMPT - SPRAY X 150 ML - UNILEVER	108	0	15	3	9	1.645	2	8	14	0	23

723	B	DESODORANTE REXONA MEN AP EXTRA COOL - SPRAY X 150ML - UNILEVER	108	0	15	3	9	1.645	2	8	14	0	23
724	B	DEXAFAR 4MG/1ML INYECTABLE - FARMINDUSTRIA - CAJA X 2 UND	108	0	15	3	9	1.645	2	8	14	0	23
725	B	DI PROFEKET 150 MG CAPSULA DE LIB. RETARDADA - CAFERMA - CAJA X 20 UND - (KETOPROFENO)	108	0	15	3	9	1.645	2	8	14	0	23
726	B	DOLALIVIO ANTIMIGRAÑA TABLETA RECUBIERTA - INTIPHARMA - CAJA X 100 UND - (PARACETAMOL+ AC ACETILSALICILIO+CAFEINA)	108	0	15	3	9	1.645	2	8	14	0	23
727	B	ENFAMIL 2 CON HIERRO X 375 GR	108	0	15	3	9	1.645	2	8	14	0	23
728	B	ENFAMIL PREMIUM 2 PRO-MENTAL X 850GR	108	0	15	3	9	1.645	2	8	14	0	23
729	B	EQUIPO DE VOLUTROL - BIO CARE - BOLSA X 5 UND	108	0	15	3	9	1.645	2	8	14	0	23
730	B	ESCALDEX CREMA - TUBO X 20 GR - HERSIL	108	0	15	3	9	1.645	2	8	14	0	23
731	B	FLUTOX SUSPENSION ORAL 17.7MG/5ML - FRASCO X 120 ML - ZAMBON	108	0	15	3	9	1.645	2	8	14	0	23
732	B	GEL CICATRICURE - SACHET X 8 GR - GENOMMALAB - CAJA X 12 UND	108	0	15	3	9	1.645	2	8	14	0	23
733	B	GEL CICATRICURE (MORADA) X 60 G - GENOMMALAB	108	0	15	3	9	1.645	2	8	14	0	23
734	B	GERIALAB GOLD FORMULA MEJORADA - LATA X 900 GR - LSF	108	0	15	3	9	1.645	2	8	14	0	23
735	B	JABON ASEPXIA PIÑA EXFOLIANTE - BARRA X 100 GR - GENOMMALAB	108	0	15	3	9	1.645	2	8	14	0	23
736	B	JABON FLORESTA GLICERINA LECHUGA - BARRA X 100G - PORTUGAL - (VERDE)	108	0	15	3	9	1.645	2	8	14	0	23
737	B	JABON JOHNSON CREMOSO ORIGINAL - BARRA X 110 GR - J&J - (BLANCO)	108	0	15	3	9	1.645	2	8	14	0	23
738	B	JABON MONCLER NUTRI-CARE MORADO - BARRA X 145 G - CALA	108	0	15	3	9	1.645	2	8	14	0	23
739	B	JABON MONCLER RADIANTE ROSADO - BARRA X 145 G - CALA	108	0	15	3	9	1.645	2	8	14	0	23
740	B	JABON NEKO FRESH - BARRA X 125 GR - J&J	108	0	15	3	9	1.645	2	8	14	0	23
741	B	MOFLAMET 0.1% CREMA - TUBO X 15 GR - ROXFARMA - (MOMETASONA)	108	0	15	3	9	1.645	2	8	14	0	23
742	B	MORDEDOR REFRIGERANTE CABALLITO - TUINIES / 22324	108	0	15	3	9	1.645	2	8	14	0	23
743	B	NAN 3 CRECIMIENTO - LATA X 800GR - NESTLE	108	0	15	3	9	1.645	2	8	14	0	23
744	B	NAN EXPERT PRO SIN LACTOSA - LATA X 400GR - NESTLE	108	0	15	3	9	1.645	2	8	14	0	23
745	B	NAN OPTIPRO HMO 3 - LATA X 800GR - NESTLE	108	0	15	3	9	1.645	2	8	14	0	23
746	B	NATUFLAM SPRAY BUCAL - FRASCO X 30ML - BONAPHARM - (+6 AÑOS - C/ EXTRACTO DE ERYSIMUM Y CALENDULA)	108	0	15	3	9	1.645	2	8	14	0	23
747	B	NEUROBION DC 10000 AMPOLLA - P&G - CAJA X 3 UND	108	0	15	3	9	1.645	2	8	14	0	23
748	B	NIDO ETAPA 3 (VERDE) - LATA X 1600GR - NESTLE	108	0	15	3	9	1.645	2	8	14	0	23
749	B	OXIDO DE ZINC X 50G - DIREMASA - CAJA X 1 UND	108	0	15	3	9	1.645	2	8	14	0	23
750	B	PANADOL EFERVESCENTE TABLETA/SOBRE - GSK - CAJA X 24 UND	108	0	15	3	9	1.645	2	8	14	0	23

751	B	PAÑALES HUGGIES ACTIVESEC RN CONFORT INDIVIDUAL TALLA P - PAQUETE X 42 UND - KIMBERLY CLARK PERU	108	0	15	3	9	1.645	2	8	14	0	23
752	B	PAÑALES HUGGIES TRIPLE PROTECCION TALLA XXG - PAQUETE X 36 UND - KIMBERLY CLARK PERU	108	0	15	3	9	1.645	2	8	14	0	23
753	B	PYRIDIUM-X FORTE X 200 MG TABLETA - HERSIL - CAJA X 100 UND	108	0	15	3	9	1.645	2	8	14	0	23
754	B	SHAMPOO ACONDICIONADOR HYS LIMPIEZA RENOVADORA - FRASCO X 375ML - P&G - (AZUL)	108	0	15	3	9	1.645	2	8	14	0	23
755	B	SHAMPOO HYS ALIVIO REFRESCANTE EUCALIPTO - FRASCO X 375ML - P&G	108	0	15	3	9	1.645	2	8	14	0	23
756	B	TETINA ANATOMICA SILICONA #3 (FLUJO CONTINUO) - TUINIES / 22103	108	0	15	3	9	1.645	2	8	14	0	23
757	B	TETINA DE SILICONA NINET TALLA M (4-8 FLUJO MEDIO) - CAJA X 1 UND	108	0	15	3	9	1.645	2	8	14	0	23
758	B	TOALLAS HIGIENICAS LADYSOFT NORMAL CON ALAS - PAQUETE X 42 UND	108	0	15	3	9	1.645	2	8	14	0	23
759	B	TOALLAS HIGIENICAS NOSOTRAS BUENAS NOCHES / NOCTURNA - PAQUETE X 24 UND - (ECONO PACK)	108	0	15	3	9	1.645	2	8	14	0	23
760	B	TONIKON JARABE - FRASCO X 345 ML - HERSIL	108	0	15	3	9	1.645	2	8	14	0	23
761	B	UROPOL FORTE TABLETA - HERSIL - CAJA X 100 UND - (FENAZOPIRIDINA CLORHIDRATO 200MG)	108	0	15	3	9	1.645	2	8	14	0	23
762	B	ACNOMEL CREMA - TUBO X 30 ML - MEDIFARMA	96	0	15	3	8	1.645	2	8	14	0	22
763	B	ALERGICAL NEO GOTAS - FRASCO X 15 ML - HERSIL	96	0	15	3	8	1.645	2	8	14	0	22
764	B	AMITRIPTILINA 25 MG TABLETA - IQ FARMA - CAJA X 100 UND / CONTROLADO	96	0	15	3	8	1.645	2	8	14	0	22
765	B	ANULETTE X 21 - GRUNENTHAL / ANTICONCEPTIVO - (LEVONORGESTREL)	96	0	15	3	8	1.645	2	8	14	0	22
766	B	ATORVASTATINA 10MG TABLETA RECUBIERTA - PORTUGAL - CAJA X 100 UND	96	0	15	3	8	1.645	2	8	14	0	22
767	B	BENGUE GEL - TUBO X 60GR - GENOMMALAB	96	0	15	3	8	1.645	2	8	14	0	22
768	B	BIBERON NINET SESAMO AZUL MONSTER X 12 OZ - (C/CUELLO ESTANDAR)	96	0	15	3	8	1.645	2	8	14	0	22
769	B	BISOLVON ADULTO 8MG/5ML - JARABE X 120 ML - SANOFI	96	0	15	3	8	1.645	2	8	14	0	22
770	B	BRONCO MEDIMOX 250MG/5ML SUSPENSION - FRASCO X 60ML - MEDIFARMA	96	0	15	3	8	1.645	2	8	14	0	22
771	B	CALCIO + MAGNESIO + ZINC TABLETA - FARMACOM - CAJA X 100 UND	96	0	15	3	8	1.645	2	8	14	0	22
772	B	CALOSTRO LAB - POTE X 500 GR - LSF / 2054	96	0	15	3	8	1.645	2	8	14	0	22
773	B	CEFTRIAXONA X 1 G INYECTABLE - OQ CORP - CAJA X 10 UND	96	0	15	3	8	1.645	2	8	14	0	22
774	B	CEPILLO VITIS ORTHODONTIC - DENTAID	96	0	15	3	8	1.645	2	8	14	0	22
775	B	CHUPON CON PROTECTOR SAPITO - TUINIES / 22637	96	0	15	3	8	1.645	2	8	14	0	22
776	B	CIPRONOR 0.2% - FRASCO X 100ML / SOLUCION PARA PERFUSION - NORDIC PHARMACEUTICAL - (CIPROFLOXACINO 200MG/100ML)	96	0	15	3	8	1.645	2	8	14	0	22

777	B	CLINDAMICINA 300 MG CÁPSULA - PORTUGAL - CAJA X 100 UND	96	0	15	3	8	1.645	2	8	14	0	22
778	B	CREMA DENTAL COLGATE LUMINOUS WHITE BRILLIANT - TUBO X 125 ML	96	0	15	3	8	1.645	2	8	14	0	22
779	B	DESODORANTE AXE BS APOLLO - SPRAY X 150 ML - UNILEVER	96	0	15	3	8	1.645	2	8	14	0	22
780	B	DESODORANTE REXONA MEN AP V8 - BARRA X 50 GR - UNILEVER - (AMARILLO)	96	0	15	3	8	1.645	2	8	14	0	22
781	B	DICLOFENACO 100 MG TABLETA - PORTUGAL - CAJA X 100 UND	96	0	15	3	8	1.645	2	8	14	0	22
782	B	DOBESILATO DE CALCIO 500MG CAPSULA - LABOGEN - CAJA X 100 UND	96	0	15	3	8	1.645	2	8	14	0	22
783	B	DOLO QUIMAGESICO SR 100MG TABLETA - FARMINDUSTRIA - CAJA X 10 UND	96	0	15	3	8	1.645	2	8	14	0	22
784	B	DR FLU CAPSULA - DROPE SAC - CAJA X 100 UND	96	0	15	3	8	1.645	2	8	14	0	22
785	B	ENFAGROW PREMIUM PROMENTAL CONFORT 2 - LATA X 800GR - MEAD JOHNSON NUTRICION	96	0	15	3	8	1.645	2	8	14	0	22
786	B	ESPUMA DE BAÑO BURBUJAS 3D FROZEN - FRASCO X 300 ML - GELATTI / 52017 - 225639	96	0	15	3	8	1.645	2	8	14	0	22
787	B	ESTUCHE BEAUTY GRANDE SET MINNIE - GELATTI / 52532 - 225859	96	0	15	3	8	1.645	2	8	14	0	22
788	B	FLORATIL 250 MG CAPSULA - AXON PHARMA - CAJA X 10 UND	96	0	15	3	8	1.645	2	8	14	0	22
789	B	GASEOVET GOTAS 80 MG/ML - FRASCO X 15 ML - MEDIFARMA - (SIMETICONA)	96	0	15	3	8	1.645	2	8	14	0	22
790	B	GRAVOL 12.5MG/ML SOLUCION - FRASCO X 10 ML - MEDIFARMA	96	0	15	3	8	1.645	2	8	14	0	22
791	B	JABON ASEPXIA CARBON DETOX - BARRA X 100 GR - GENOMMALAB - PAQUETE X 6 UND - (EFECTO PURIFICANTE)	96	0	15	3	8	1.645	2	8	14	0	22
792	B	JABON DOVE MICELAR ANTI STRESS - BARRA X 90 GR - UNILEVER	96	0	15	3	8	1.645	2	8	14	0	22
793	B	JABON PROTEX CARBON DETOX - BARRA X 110 GR - COLGATE	96	0	15	3	8	1.645	2	8	14	0	22
794	B	KETESSE 50MG/2ML AMPOLLA - MENARINI - CAJA X 5 UND	96	0	15	3	8	1.645	2	8	14	0	22
795	B	LEBLON BLOQUEADOR BABY KIDS FPS 50 (AMARILLO) - TUBO X 190 GR - MAVER - (+6 MESES)	96	0	15	3	8	1.645	2	8	14	0	22
796	B	LEVOZINE 750 TABLETA RECUBIERTA - INTIPHARMA - CAJA X 10 UND - (LEVOFLOZACINO 750MG)	96	0	15	3	8	1.645	2	8	14	0	22
797	B	LINDIOL 1 TABLETA X 1 UND - MARKOS - CAJA X 20 UND	96	0	15	3	8	1.645	2	8	14	0	22
798	B	MUCOTRIM PLUS JARABE - FRASCO X 120 ML - ROXFARMA - (SALBUTAMOL+AMBROXOL 2MG+7.5MG/5ML)	96	0	15	3	8	1.645	2	8	14	0	22
799	B	NEO SILENAI PEDIATRICO JARABE - FRASCO X 120 ML - ELIFARMA	96	0	15	3	8	1.645	2	8	14	0	22
800	B	NITAZINE SUSPENSION ORAL - FRASCO X 60 ML - INTIPHARMA	96	0	15	3	8	1.645	2	8	14	0	22

801	B	NONPIRON FRESA SUSPENSION ORAL - FRASCO X 60 ML - ELIFARMA - (IBUPROFENO 100MG/5ML)	96	0	15	3	8	1.645	2	8	14	0	22
802	B	PACK CREMA DENTAL DENTO HERBAL - TUBO X 180 GR + CEPILLO - INTRADEVCO	96	0	15	3	8	1.645	2	8	14	0	22
803	B	PARACETAMOL 500 MG TABLETA - FARMASALUD - CAJA X 100 UND	96	0	15	3	8	1.645	2	8	14	0	22
804	B	PARDIL SUSPENSION - FRASCO X 60ML - PHARMED	96	0	15	3	8	1.645	2	8	14	0	22
805	B	PRESERVATIVO PIEL FANTASIA FRESA X 3 UND - APRO - CAJA X 24 UND	96	0	15	3	8	1.645	2	8	14	0	22
806	B	PRESERVATIVO PIEL SENSITIVO X 3 UND - APRO - CAJA X 24 UND	96	0	15	3	8	1.645	2	8	14	0	22
807	B	RAPILER 2.2MG/5ML JARABE - FRASCO X 60 ML - TEVA	96	0	15	3	8	1.645	2	8	14	0	22
808	B	REDOXITOS TOTAL - BOLSA X 5 GOMITAS - BAYER - CAJA X 10 BOLSAS - (VIT C+D+ZINC)	96	0	15	3	8	1.645	2	8	14	0	22
809	B	REPRIMAN 500 MG COMPRIMIDO - QUILAB - CAJA X 100 UND	96	0	15	3	8	1.645	2	8	14	0	22
810	B	SET BEAUTY BLISTER UNITARIO VARIADO - GELATTI / 52505 - 225845 - (ESMALTE+ 2 ANILLOS)	96	0	15	3	8	1.645	2	8	14	0	22
811	B	SET FROZEN - GELATTI / 52385 - 225801 - (PERFUME + PULSERAS)	96	0	15	3	8	1.645	2	8	14	0	22
812	B	SET HOT WHEELS CEPILLO + CREMA DENTAL + PORTA CEPILLO - GELATTI / 52617 - 225886	96	0	15	3	8	1.645	2	8	14	0	22
813	B	SET LOL CEPILLO + CREMA DENTAL + PORTA CEPILLO - GELATTI / 52619 - 225885	96	0	15	3	8	1.645	2	8	14	0	22
814	B	SET PAW PATROL CEPILLO + CREMA DENTAL + PORTA CEPILLO - GELATTI / 52613 - 225887	96	0	15	3	8	1.645	2	8	14	0	22
815	B	SET PAW PATROL SKYE CEPILLO + CREMA DENTAL + PORTA CEPILLO - GELATTI / 52618 - 225884	96	0	15	3	8	1.645	2	8	14	0	22
816	B	SET UNICORNIO CEPILLO + CREMA DENTAL + BOTELLA - GELATTI / 52625 - 225888	96	0	15	3	8	1.645	2	8	14	0	22
817	B	SET UNICORNIO CEPILLO + CREMA DENTAL + PORTA CEPILLO - GELATTI / 52620- 225883	96	0	15	3	8	1.645	2	8	14	0	22
818	B	SHAMPOO SAVITAL SABILA Y PALTA - FRASCO X 530 ML - UNILEVER - (VERDE)	96	0	15	3	8	1.645	2	8	14	0	22
819	B	SHAMPOO TIO NACHO ANTICAIDA ACLARANTE NATURAL - SACHET X 18 ML - GENOMMALAB - TIRA X 10 UND	96	0	15	3	8	1.645	2	8	14	0	22
820	B	SULFATO FERROSO 300MG TABLETA - PORTUGAL - CAJA X 100 UND	96	0	15	3	8	1.645	2	8	14	0	22
821	B	SULPHYTRIM FORTE TABLETA - INTIPHARMA - CAJA X 100 UND - (SULFAMETOXAZOL 800MG+TRIMETOPRIMA 160MG)	96	0	15	3	8	1.645	2	8	14	0	22
822	B	TALCO BABY DR ZAIMAN (ALMIDON DE MAIZ) - FRASCO X 200 GR - MEDIFARMA	96	0	15	3	8	1.645	2	8	14	0	22
823	B	TALCO REXONA EFFICIENT ANTIBACTERIAL FCO X 200 GR + TALCO EFFICIENT ANTIBACTERIAL X 60 GR - UNILEVER	96	0	15	3	8	1.645	2	8	14	0	22
824	B	TINTE IGORA VITAL MINI KIT 3-0 CASTAÑO OSCURO X 50ML - SCHWARZKOPF	96	0	15	3	8	1.645	2	8	14	0	22

825	B	TOALLAS HIGIENICAS NOSOTRAS INVISIBLE CLASICA - PAQUETE X 10 UND - (AJUSTE SEGURO)	96	0	15	3	8	1.645	2	8	14	0	22
826	B	TOALLITAS HUMEDAS NINET SUAVE CUIDADO PAW PATROL - BOLSA X 64 UND	96	0	15	3	8	1.645	2	8	14	0	22
827	B	VALPRAX 250 MG/5ML JARABE - FRASCO X 120 ML - AC FARMA / CONTROLADO	96	0	15	3	8	1.645	2	8	14	0	22
828	B	ZALDIAR COMPRIMIDO RECUBIERTO - GRUNENTHAL - CAJA X 60 UND - CONTROLADO	96	0	15	3	8	1.645	2	8	14	0	22
829	B	ZOLIDONE FORTE 50MG/5ML - JARABE - FRASCO X 120 ML - LABOFAR	96	0	15	3	8	1.645	2	8	14	0	22
830	B	ACI BASIC SUSPENSION - FRASCO X 220 ML - TEVA - (MAGALDRATO+SIMETICONA)	84	0	15	3	7	1.645	2	8	14	0	21
831	B	ALLIVIA X 550MG TABLETA - GENOMMALAB - CAJA X 100 UND	84	0	15	3	7	1.645	2	8	14	0	21
832	B	ANEMIUS 50MG/ML SOLUCION ORAL / GOTAS - FRASCO X 20ML - SIEGFRIED - (HIERRO POLIMALTOSADO)	84	0	15	3	7	1.645	2	8	14	0	21
833	B	BIBERON DE VIDRIO TERMORRESISTENTE C/PROTECTOR DE SILICONA 8 ONZ /22532 - TUINIES	84	0	15	3	7	1.645	2	8	14	0	21
834	B	BIBERON NINET C/AGARRADERA CILINDRICO (AMARILLO) X 9 OZ	84	0	15	3	7	1.645	2	8	14	0	21
835	B	BIBERON NINET C/AGARRADERA CILINDRICO (AZUL) X 9 OZ	84	0	15	3	7	1.645	2	8	14	0	21
836	B	CELECOXIB 200 MG CAPSULA - PORTUGAL - CAJA X 100 UND	84	0	15	3	7	1.645	2	8	14	0	21
837	B	CEPILLO VITIS JUNIOR - DENTAID	84	0	15	3	7	1.645	2	8	14	0	21
838	B	CHUPON CON PROTECTOR DRAGON - TUINIES / 22638	84	0	15	3	7	1.645	2	8	14	0	21
839	B	CIRUELAX JALEA NF X 150 GR - GARDEN HOUSE	84	0	15	3	7	1.645	2	8	14	0	21
840	B	CLINDESS DUO OVULOS - MEDIFARMA - CAJA X 7 UND	84	0	15	3	7	1.645	2	8	14	0	21
841	B	CLOTRIMAZOL 500 MG TABLETA VAGINAL - INDUQUIMICA - CAJA X 50 UND	84	0	15	3	7	1.645	2	8	14	0	21
842	B	CREMA DENTAL KIDS PEPPA PIG - TUBO X 50G - TUINIES / 26150	84	0	15	3	7	1.645	2	8	14	0	21
843	B	CREMA TEATRICAL FACIAL HUMECTANTE - FRASCO X 200 G - GENOMMALAB - (CELESTE)	84	0	15	3	7	1.645	2	8	14	0	21
844	B	DEPO PROVERA 150MG/ML INYECTABLE - PFIZER - CAJA X 1 UND - (MEDROXIPROGESTERONA)	84	0	15	3	7	1.645	2	8	14	0	21
845	B	DESODORANTE AXE BS BLACK NIGTH - SPRAY X 150 ML - UNILEVER	84	0	15	3	7	1.645	2	8	14	0	21
846	B	DESODORANTE AXE BS COLLISION - SPRAY X 150 ML - UNILEVER	84	0	15	3	7	1.645	2	8	14	0	21
847	B	DESODORANTE AXE BS GOLD VANILLA - SPRAY X 150 ML - UNILEVER	84	0	15	3	7	1.645	2	8	14	0	21
848	B	DESODORANTE AXE BS ICE CHILL - SPRAY X 150 ML - UNILEVER	84	0	15	3	7	1.645	2	8	14	0	21
849	B	DESODORANTE AXE BS MUSK - SPRAY X 150 ML - UNILEVER	84	0	15	3	7	1.645	2	8	14	0	21

850	B	DESODORANTE DOVE CLEAR TONE - SPRAY X 150ML - UNILEVER - (TONO UNIFORME)	84	0	15	3	7	1.645	2	8	14	0	21
851	B	DESODORANTE ETIQUET CREMA MEN - TUBO X 36 GR (AZUL) - MEDIFARMA	84	0	15	3	7	1.645	2	8	14	0	21
852	B	DESODORANTE REXONA MEN AP CLINICAL - BARRA X 48 GR - UNILEVER	84	0	15	3	7	1.645	2	8	14	0	21
853	B	DOLALIVIO COLIK TABLETA RECUBIERTA - INTIPHARMA - CAJA X 100 UND - (PARACETAMOL 500MG+ HIOSCINA 10MG)	84	0	15	3	7	1.645	2	8	14	0	21
854	B	DOLOMES FEM TABLETA RECUBIERTA - INTIPHARMA - CAJA X 100 UND - (NAPROXENO SODICO 275 MG)	84	0	15	3	7	1.645	2	8	14	0	21
855	B	ENFAGROW PREMIUM PROMENTAL VAINILLA - LATA X 850GR - MEAD JOHNSON NUTRICION	84	0	15	3	7	1.645	2	8	14	0	21
856	B	ENFAMIL PREMIUM 1 PRO-MENTAL X 850GR	84	0	15	3	7	1.645	2	8	14	0	21
857	B	ESTUCHE BEAUTY CHICO SET UNICORNIO - 3 PIEZAS - GELATTI / 52504 - 225841 - (BRILLO LABIAL + ESMALTE + MONEDERO)	84	0	15	3	7	1.645	2	8	14	0	21
858	B	ETORIGLOB 120MG TABLETA - QM PHARMA - CAJA X 30 UND - (ETORICOXIB)	84	0	15	3	7	1.645	2	8	14	0	21
859	B	EVACUOL ENEMA REGULAR - FRASCO X 130 ML - MEDIFARMA	84	0	15	3	7	1.645	2	8	14	0	21
860	B	FERANIN FORTE 50MG/ML SOLUCIÓN ORAL GOTAS - FRASCO X 20 ML - QUILAB	84	0	15	3	7	1.645	2	8	14	0	21
861	B	FLATUZYM ADVANCE CAPSULA - IQ FARMA - CAJA X 100 UND	84	0	15	3	7	1.645	2	8	14	0	21
862	B	FLORBACT Z CAPSULA - THEFAR - CAJA X 10 UND	84	0	15	3	7	1.645	2	8	14	0	21
863	B	FLUIMAX 100MG/5ML SOLUCION ORAL - FRASCO X 120 ML - ELIFARMA	84	0	15	3	7	1.645	2	8	14	0	21
864	B	GASEOVET FORTE GOTAS FRESA - FRASCO X 15 ML - MEDIFARMA - (SIMETICONA)	84	0	15	3	7	1.645	2	8	14	0	21
865	B	GENOGEL BIO - FRASCO X 500 GR - WHH PHARMA / (SABOR FRUTOS ROJOS)	84	0	15	3	7	1.645	2	8	14	0	21
866	B	GRAVOL 15MG/5ML JARABE - FRASCO X 60 ML - MEDIFARMA	84	0	15	3	7	1.645	2	8	14	0	21
867	B	HEDRALIV SOLUCION ORAL - FRASCO X 100 ML - INTIPHARMA - (HEDERA HELIX 35MG/5ML)	84	0	15	3	7	1.645	2	8	14	0	21
868	B	HEPABIONTA 2 ML SOLUCION INYECTABLE - MERCK - CAJA X 3 UND - (VIT 6-12 + NICOTINAMIDA+DEXPANTEROL)	84	0	15	3	7	1.645	2	8	14	0	21
869	B	IBANCHECK 150 MG CAPSULA - BONAPHARM - CAJA X 30 UND - (PREGABALINA)	84	0	15	3	7	1.645	2	8	14	0	21
870	B	JABON & MASCARILLA BIOCLEAN ARCILLA EXFOLIANTE - BARRA X 120G - GOOD BRANDS	84	0	15	3	7	1.645	2	8	14	0	21
871	B	JABON DOVE ORIGINAL - BARRA X 90 GR - UNILEVER - (BLANCO)	84	0	15	3	7	1.645	2	8	14	0	21
872	B	JABON DOVE REVIGORIZANTE - BARRA X 90 GR - UNILEVER	84	0	15	3	7	1.645	2	8	14	0	21

873	B	JABON JOHNSON ANTES DE DORMIR / BEDTIME - BARRA X 75 GR - J&J	84	0	15	3	7	1.645	2	8	14	0	21
874	B	JABON LIQUIDO BABY YODA 3D - FRASCO X 500 ML - GELATTI / 3340363 - 225761	84	0	15	3	7	1.645	2	8	14	0	21
875	B	JABON LIQUIDO PAW PATROL - FRASCO X 350 ML - GELATTI / 52324 - 225759	84	0	15	3	7	1.645	2	8	14	0	21
876	B	JABON LIQUIDO PAW PATROL SKYE NIÑA - FRASCO X 350 ML - GELATTI / 51623 - 225716	84	0	15	3	7	1.645	2	8	14	0	21
877	B	JABON LIQUIDO TERSSA CEREZA & GRANADA - FRASCO X 500 ML - LAS AMERICAS - (ROJO)	84	0	15	3	7	1.645	2	8	14	0	21
878	B	JABON NINET DE GLICERINA X 90 GR - PACK X 3 UND	84	0	15	3	7	1.645	2	8	14	0	21
879	B	LAB SURE ADVANCE SIN MALTODEXRINA - POTE X 900 GR - LSF / 1867	84	0	15	3	7	1.645	2	8	14	0	21
880	B	LAB SURE KIDS S/MALTODEXRINA - LATA X 900 GR - LSF / 12419	84	0	15	3	7	1.645	2	8	14	0	21
881	B	LEVOCEFAR SOLUCION ORAL - FRASCO X 60 ML - FARMASUR	84	0	15	3	7	1.645	2	8	14	0	21
882	B	LEVOGLOB 750 MG TABLETA - QM PHARMA - CAJA X 10 UND	84	0	15	3	7	1.645	2	8	14	0	21
883	B	LOSAREN 50 MG TABLETA RECUBIERTA - BONAPHARM - CAJA X 30 UND - (LOSARTAN)	84	0	15	3	7	1.645	2	8	14	0	21
884	B	LUBRICANTE PIEL SEX & LUB - SACHET X 8 GR - CAJA X 50 UND	84	0	15	3	7	1.645	2	8	14	0	21
885	B	MOCO DE GORILA PUNK X 270 GR (AMARILLO) - NATTURA LABS	84	0	15	3	7	1.645	2	8	14	0	21
886	B	MOCO DE GORILA SPORT X 270 GR (MORADO) - NATTURA LABS	84	0	15	3	7	1.645	2	8	14	0	21
887	B	MUCOSOLVAN COMPOSITUM ADULTO 30MG/5ML JARABE - FRASCO X 120 ML - SANOFI	84	0	15	3	7	1.645	2	8	14	0	21
888	B	NONPIRON PLATANO SUSPENSION ORAL - FRASCO X 60 ML - ELIFARMA - (IBUPROFENO 100MG/5ML)	84	0	15	3	7	1.645	2	8	14	0	21
889	B	NUCLEO CMP FORTE CAPSULA - FERRER - CAJA X 20 UND	84	0	15	3	7	1.645	2	8	14	0	21
890	B	PAÑALES BABYSEC PREMIUN SUPER PACK AHORRO TALLA P - PAQUETE X 62 UND - PROTISA PERU	84	0	15	3	7	1.645	2	8	14	0	21
891	B	PARIS 5 MG TABLETA RECUBIERTA - BONAPHARM - CAJA X 28 UND - (TADALAFILO)	84	0	15	3	7	1.645	2	8	14	0	21
892	B	PEDIASURE TRIPLESURE CHOCOLATE - LATA X 400 GR - ABBOT	84	0	15	3	7	1.645	2	8	14	0	21
893	B	PHARMAPRED 50MG TABLETA - INTIPHARMA - CAJA X 100 UND - (PREDNISONA 50MG)	84	0	15	3	7	1.645	2	8	14	0	21
894	B	PLIDAN COMPUESTO COMPRIMIDO RECUBIERTO - MEGALABS - CAJA X 100 UND	84	0	15	3	7	1.645	2	8	14	0	21
895	B	PRESERVATIVO PIEL CLASICO X 3 UND - APRO - CAJA X 24 UND	84	0	15	3	7	1.645	2	8	14	0	21
896	B	PROTEVIT KIDS - FRASCO X 500 GR - WHH PHARMA - (SABOR VAINILLA)	84	0	15	3	7	1.645	2	8	14	0	21
897	B	RISPERIDONA 2MG TABLETA - TEVA - CAJA X 20 UND	84	0	15	3	7	1.645	2	8	14	0	21

898	B	S-26 GOLD ALULA 1 LATA X 400GR - ASPEN PERU	84	0	15	3	7	1.645	2	8	14	0	21
899	B	SET BEAUTY BLISTER BRILLO LABIAL LOL - GELATTI - PACK X 3 UND / 52272 - 225758	84	0	15	3	7	1.645	2	8	14	0	21
900	B	SET BEAUTY BLISTER MEDIANO SET MIX NIÑA - 3 PIEZAS - GELATTI / 52153 - 225617 - (BRILLO LABIAL+ 2 ESMALTES + STICKERS)	84	0	15	3	7	1.645	2	8	14	0	21
901	B	SET DENTAL DRAGON BALL Z - 3 PIEZAS - GELATTI / 52284 - 225749 - (CARTUCHERA + CREMA DENTAL - TUBO X 50GR + CEPILLO)	84	0	15	3	7	1.645	2	8	14	0	21
902	B	SET PAW PATROL CEPILLO + CREMA DENTAL - TUBO X 50G - GELATTI / 52108 - 225670	84	0	15	3	7	1.645	2	8	14	0	21
903	B	SHAMPOO 2 EN 1 BARBIE - FRASCO X 250 ML - GELATTI / 52451 - 225830	84	0	15	3	7	1.645	2	8	14	0	21
904	B	SHAMPOO AMMENS AVENA - FRASCO X 100 ML - PERUFARMA	84	0	15	3	7	1.645	2	8	14	0	21
905	B	SHAMPOO HYS PURIFICACION CAPILAR C/CARBON ACTIVADO - FRASCO X 375ML - P&G	84	0	15	3	7	1.645	2	8	14	0	21
906	B	SHAMPOO TIO NACHO ALOE VERA ANTIDAÑO- FRASCO X 415 ML - GENOMMALAB - (VERDE)	84	0	15	3	7	1.645	2	8	14	0	21
907	B	SHAMPOO TIO NACHO HERBOLARIA MILENARIA - FRASCO X 415 ML - GENOMMALAB - (VERDE OSCURO)	84	0	15	3	7	1.645	2	8	14	0	21
908	B	SHAMPOO TIO NACHO HERBOLARIA MILENARIA - SACHET X 18 ML - GENOMMALAB - TIRA X 10 UND	84	0	15	3	7	1.645	2	8	14	0	21
909	B	SIMILAC 1 PRO SENSITIVE X 850 GR - ABBOT	84	0	15	3	7	1.645	2	8	14	0	21
910	B	SINFLEMAX COMPUESTO ADULTO 15MG/5ML - JARABE X 120 ML - LABOFAR	84	0	15	3	7	1.645	2	8	14	0	21
911	B	SINFLEMAX COMPUESTO PEDIATRICO - JARABE X 120 ML - LABOFAR	84	0	15	3	7	1.645	2	8	14	0	21
912	B	SUPRADYN GRAGEA - BAYER - CAJA X 30 UND - (VIT+MINERALES)	84	0	15	3	7	1.645	2	8	14	0	21
913	B	TOALLAS HIGIENICAS NOSOTRAS NATURAL INVISIBLE TELA - PAQUETE X 30 UND	84	0	15	3	7	1.645	2	8	14	0	21
914	B	VAGISTEN OVULOS - AC FARMA - CAJA X 10 UND	84	0	15	3	7	1.645	2	8	14	0	21
915	B	VALSARTAN 80 MG TABLETA - AC FARMA - CAJA X 30 UND	84	0	15	3	7	1.645	2	8	14	0	21
916	B	VICK BABY BALM - POTE X 50 GR - P&G	84	0	15	3	7	1.645	2	8	14	0	21
917	B	AB MOKS SUSPENSION - FRASCO X 105 ML - MEDIFARMA - (AMOXICILINA 250MG+AMBROXOL CLORIHIDRATO 15MG)	72	0	15	3	6	1.645	2	8	14	0	20
918	B	ACIDO ALENDRONICO 70MG TABLETA - INDUQUIMICA - CAJA X 4 UND	72	0	15	3	6	1.645	2	8	14	0	20
919	B	ALERGIZINA D TABLETA DE LIBERACION PROLONGADA - INTIPHARMA - CAJA X 100 UND	72	0	15	3	6	1.645	2	8	14	0	20
920	B	ALLERICOM TABLETA - FARMACOM - CAJA X 100 UND - (CETERIZINA 10 MG)	72	0	15	3	6	1.645	2	8	14	0	20
921	B	AMIKANEN 1G/4ML AMPOLLA - OTARVASQ - CAJA X 1 UND	72	0	15	3	6	1.645	2	8	14	0	20

922	B	AMLODIPINO X 5 MG TABLETA RECUBIERTA - FARMINDUSTRIA - CAJA X 100 UND	72	0	15	3	6	1.645	2	8	14	0	20
923	B	ASCORBIC C SOLUCIÓN INYECTABLE - FRASCO 250MG/ML - PERU LAB	72	0	15	3	6	1.645	2	8	14	0	20
924	B	BANES FORTE 200MG/5ML SUSPENSION ORAL - FRASCO X 60 ML - INDUFAR CISA	72	0	15	3	6	1.645	2	8	14	0	20
925	B	BEPANTHEN CREMA X 100 GR - BAYER	72	0	15	3	6	1.645	2	8	14	0	20
926	B	BIBERON ANTICOLICO DECORADO C/ASAS 10 ONZ /23608 - TUINIES	72	0	15	3	6	1.645	2	8	14	0	20
927	B	BIBERON DE VIDRIO TAPA RESISTENTE DECORADO 8 ONZ - TUINIES /21510	72	0	15	3	6	1.645	2	8	14	0	20
928	B	BIBERON NINET C/AGARRADERA CILINDRICO (ROSA) X 9 OZ	72	0	15	3	6	1.645	2	8	14	0	20
929	B	BIBERON NINET SESAMO B/A LILA BABY X 12 OZ	72	0	15	3	6	1.645	2	8	14	0	20
930	B	BIBERON VIDRIO TERMO RESISTENTE 4 ONZ - TUINIES / 21504	72	0	15	3	6	1.645	2	8	14	0	20
931	B	BISOPROLOL 5 MG TABLETA - AC FARMA - CAJA X 100 UND	72	0	15	3	6	1.645	2	8	14	0	20
932	B	BLISTER CEPILLO DENTAL HOT WHEELS X 2 UND - GELATTI / 52310- 225882	72	0	15	3	6	1.645	2	8	14	0	20
933	B	BRONCOLAB-E JARABE - FRASCO X 120 ML - LABOFAR - (GUAIFENESINA 100MG + DEXTROMETORFANO 5MG)	72	0	15	3	6	1.645	2	8	14	0	20
934	B	CARTILAB COLAGENO HIDROLIZADO C/CARTILAGO DE TIBURON Y CAMU CAMU - POTE X 500 GR - LSF / 1342 / (SABOR NARANJA)	72	0	15	3	6	1.645	2	8	14	0	20
935	B	CATETER I.V. 22 X 1 - IQ MEDIC - CAJA X 50 UND	72	0	15	3	6	1.645	2	8	14	0	20
936	B	CATETER I.V. 24 X 3/4 - IQ MEDIC - CAJA X 50 UND	72	0	15	3	6	1.645	2	8	14	0	20
937	B	CEFABRONCOL 500 MG + 30 MG CAPSULA - MEDIFARMA - CAJA X 60 UND	72	0	15	3	6	1.645	2	8	14	0	20
938	B	CETAXEL IM 1000 INYECTABLE - MEDIFARMA - CAJA X 1 UND - (CEFTRIAXONA 1G)	72	0	15	3	6	1.645	2	8	14	0	20
939	B	CHUPON CON PROTECTOR BORDE SUAVE /22209 - TUINIES	72	0	15	3	6	1.645	2	8	14	0	20
940	B	CINTA QUIRURGICA MICROPORE (COLOR PIEL) 12MMX3M - NEXCARE - BOLSA X 1 UND	72	0	15	3	6	1.645	2	8	14	0	20
941	B	CINTA QUIRURGICA TRANSPORTE (TRANSPARENTE) 12MMX3M - NEXCARE - BOLSA X 1 UND	72	0	15	3	6	1.645	2	8	14	0	20
942	B	CIPROFLOXACINO 500 MG TABLETA RECUBIERTA - INDUQUIMICA - CAJA X 100 UND	72	0	15	3	6	1.645	2	8	14	0	20
943	B	CLORURO DE SODIO 9% - SOLUCION INYECTABLE - FRASCO X 1000 ML - MEDIFARMA - CAJA X 12 UND	72	0	15	3	6	1.645	2	8	14	0	20
944	B	COLAG LAB COLAGENO HIDROLIZADO C/FRUTOS ROJOS - SACHET - LSF - CAJA X 30 UND / 12384 / (CALCIO-MAGNESIO-ZINC+VITAMINAS)	72	0	15	3	6	1.645	2	8	14	0	20
945	B	COLAG LAB COLAGENO HIDROLIZADO C/CALCIO Y MAGNESIO - POTE X 500 GR - LSF / 2639	72	0	15	3	6	1.645	2	8	14	0	20
946	B	COLAG LAB COLAGENO HIDROLIZADO C/CAMU CAMU - POTE X 350 GR - LSF / 1280	72	0	15	3	6	1.645	2	8	14	0	20

947	B	CREMA DENTAL FAMILY DOCTOR ACTION WHITENING - TUB X 120 GR / 13503	72	0	15	3	6	1.645	2	8	14	0	20
948	B	CREMA DENTAL ORAL B COMPLETE MENTA REFRESCANTE 4 EN 1 - TUBO X 50 ML - P&G	72	0	15	3	6	1.645	2	8	14	0	20
949	B	CREMA DENTAL SENSODYNE RAPIDO ALIVIO - TUBO X 100 GR - GSK	72	0	15	3	6	1.645	2	8	14	0	20
950	B	CREMA DENTAL SENSODYNE REPARA Y PROTEGE - TUBO X 100 GR - GSK	72	0	15	3	6	1.645	2	8	14	0	20
951	B	CREMA DENTAL VITIS ALOE VERA X 100 ML - DENTAID	72	0	15	3	6	1.645	2	8	14	0	20
952	B	CREMA DENTAL VITIS ORTHODONTIC X 100 ML - DENTAID	72	0	15	3	6	1.645	2	8	14	0	20
953	B	CREMA NUTRIBELA 15 CELULAS MADRE - CONTROL CAIDA - POTE X 300 ML - QUALA	72	0	15	3	6	1.645	2	8	14	0	20
954	B	CREMA TEATRICAL FACIAL HUMECTANTE - FRASCO X 100 G - GENOMMALAB - (CELESTE)	72	0	15	3	6	1.645	2	8	14	0	20
955	B	DEQUAZOL ORAL TABLETA - MEDIFARMA - CAJA X 20 UND - (METRONIDAZOL 500MG)	72	0	15	3	6	1.645	2	8	14	0	20
956	B	DESLOVA 5 TABLETA - THEFAR - CAJA X 30 UND	72	0	15	3	6	1.645	2	8	14	0	20
957	B	DESODORANTE AXE AP FREE STYLE - SPRAY X 150 ML - UNILEVER	72	0	15	3	6	1.645	2	8	14	0	20
958	B	DESODORANTE ETIQUET CREMA MEN - TUBO X 75 GR (AZUL) - MEDIFARMA	72	0	15	3	6	1.645	2	8	14	0	20
959	B	DESODORANTE LADY SPEED STICK 24/7 PRO 5 - SPRAY X 150 ML - UNILEVER - PACK X 2 UND - (MORADO)	72	0	15	3	6	1.645	2	8	14	0	20
960	B	DESODORANTE NIVEA DEEP BLACK CARBON - ROLL ON X 50 ML - UNILEVER	72	0	15	3	6	1.645	2	8	14	0	20
961	B	DESODORANTE NIVEA MEN BLACK&WHITE ORIGINAL POW - ROLL ON X 50 ML - UNILEVER	72	0	15	3	6	1.645	2	8	14	0	20
962	B	DESODORANTE NIVEA MEN PROTECCION Y CUIDADO - ROLL ON X 50 ML - UNILEVER	72	0	15	3	6	1.645	2	8	14	0	20
963	B	DESODORANTE REXONA WOMAN ACTIVE EMOTION - BARRA X 50 GR - UNILEVER - (MORADO)	72	0	15	3	6	1.645	2	8	14	0	20
964	B	DESODORANTE REXONA WOMAN ACTIVE EMOTION - SPRAY X 150 ML - UNILEVER	72	0	15	3	6	1.645	2	8	14	0	20
965	B	DIBROLAX 5MG TABLETA - FARMINDUSTRIA - CAJA X 10 UND	72	0	15	3	6	1.645	2	8	14	0	20
966	B	DOLOFARMALAN 75MG/3ML - INYECTABLE IM - MEDIFARMA - CAJA X 5 UND	72	0	15	3	6	1.645	2	8	14	0	20
967	B	ELECTRORAL NF SABOR HIERBA LUISA - FRASCO X 1 L - MEDIFARMA - CAJA X 12 UND	72	0	15	3	6	1.645	2	8	14	0	20
968	B	ENFAGROW PREMIUM PROMENTAL PRE ESCOLAR - LATA X 1100GR - MEAD JOHNSON NUTRICION	72	0	15	3	6	1.645	2	8	14	0	20
969	B	ENFAMIL 1 CON HIERRO X 800GR	72	0	15	3	6	1.645	2	8	14	0	20
970	B	ESTUCHE BABY - 3 PIEZAS - J&J - (AMARILLO)	72	0	15	3	6	1.645	2	8	14	0	20
971	B	ESTUCHE DR. ZAIDMAN BESITOS DE AMOR - 3 PIEZAS - MEDIFARMA	72	0	15	3	6	1.645	2	8	14	0	20
972	B	ESTUCHE SET DE BAÑO BABY SHARK "HORA DE PESCAR" - GELATTI / 52551 - 225870	72	0	15	3	6	1.645	2	8	14	0	20

973	B	FERANIN 25MG/ML SOLUCIÓN ORAL GOTAS - FRASCO 20 ML - QUILAB	72	0	15	3	6	1.645	2	8	14	0	20
974	B	FERANIN NF 50MG/5ML JARABE - FRASCO X 100 ML - QUILAB	72	0	15	3	6	1.645	2	8	14	0	20
975	B	FLETE 3 (NOR ORIENTE II)	72	0	15	3	6	1.645	2	8	14	0	20
976	B	FUROSEMIDA 40 MG TABLETA - IQ FARMA - CAJA X 100 UND	72	0	15	3	6	1.645	2	8	14	0	20
977	B	GEL DENTAL PAW PATROL - TUBO X 50 GR - GELATTI / 52114 - 225675	72	0	15	3	6	1.645	2	8	14	0	20
978	B	GENOGEL AH - FRASCO X 500 GR - WHH PHARMA / (SABOR ARANDANO)	72	0	15	3	6	1.645	2	8	14	0	20
979	B	GESTALAB FORMULA PARA MADRE GESTANTE - POTE X 500 GR - LSF / 1754	72	0	15	3	6	1.645	2	8	14	0	20
980	B	GRIPALERT PLUS NF TABLETA - MARKOS - CAJA X 100 UND / CONTROLADO	72	0	15	3	6	1.645	2	8	14	0	20
981	B	HIDRAX SOLUCION - FRASCO X 60ML - MEDIFARMA	72	0	15	3	6	1.645	2	8	14	0	20
982	B	HISOPOS - POTE X 350 UND - TUINIES / 22035	72	0	15	3	6	1.645	2	8	14	0	20
983	B	JABON DOVE 3 EN 1 MEN CUIDADO TOTAL COMFORT - BARRA X 90 GR - UNILEVER	72	0	15	3	6	1.645	2	8	14	0	20
984	B	JABON DOVE PROTEGE CUIDA BEAUTY - BARRA X 90 GR - UNILEVER - (CELESTE)	72	0	15	3	6	1.645	2	8	14	0	20
985	B	JABON LIQUIDO TERSSA LILYUM - FRASCO X 400 ML - LAS AMERICAS - (VERDE)	72	0	15	3	6	1.645	2	8	14	0	20
986	B	JABON NEKO EXTRA PROTECCION - BARRA X 75 GR - J&J	72	0	15	3	6	1.645	2	8	14	0	20
987	B	JABON REXONA BAMBU - BARRA X 84 GR - UNILEVER	72	0	15	3	6	1.645	2	8	14	0	20
988	B	KETESSE 25MG TABLETA RECUBIERTA - MENARINI - CAJA X 20 UND	72	0	15	3	6	1.645	2	8	14	0	20
989	B	KETOCONAZOL 200 MG TABLETA - INDUQUIMICA - CAJA X 100 UND	72	0	15	3	6	1.645	2	8	14	0	20
990	B	LERGIZINA PLUS 5 COMPRIMIDO - INTIPHARMA - CAJA X 100 UND	72	0	15	3	6	1.645	2	8	14	0	20
991	B	MEDICORT 4MG TABLETA - MEDIFARMA - CAJA X 20 UND	72	0	15	3	6	1.645	2	8	14	0	20
992	B	MEMOVITAL B12 JARABE - FRASCO X 120 ML - INDUFAR CISA - (SUPLEMENTO DIETETICO S/AZUCAR)	72	0	15	3	6	1.645	2	8	14	0	20
993	B	MOCO DE GORILA ROCKERO X 340 GR (ROJO) - NATTURA LABS	72	0	15	3	6	1.645	2	8	14	0	20
994	B	MORDEDOR REFRIGERANTE PIE - TUINIES / 22326	72	0	15	3	6	1.645	2	8	14	0	20
995	B	NEO SILENAI JARABE - FRASCO X 120 ML - ELIFARMA	72	0	15	3	6	1.645	2	8	14	0	20
996	B	NONPIRON 40MG/ML SUSPENSION ORAL / GOTAS - FRASCO X 15 ML - ELIFARMA - (IBUPROFENO)	72	0	15	3	6	1.645	2	8	14	0	20
997	B	PANADOL NIÑOS 80 MG TABLETA MASTICABLE/SOBRE - GSK - CAJA X 100 UND	72	0	15	3	6	1.645	2	8	14	0	20
998	B	PAÑALES HUGGIES NATURAL CARE PURO Y NATURAL PAQUETON TALLA G - PAQUETE X 66 UND - KIMBERLY CLARK PERU	72	0	15	3	6	1.645	2	8	14	0	20

999	B	PAÑALES PARA ADULTO COTIDIAN CLASICO TALLA M - PAQUETE X 20 UND	72	0	15	3	6	1.645	2	8	14	0	20
1000	B	PIROBACT OINTMENT CREMA - TUBO X 15 GR - THEFAR	72	0	15	3	6	1.645	2	8	14	0	20
1001	B	POSULEN OVULOS VAGINALES - ROXFARMA - CAJA X 6 UND - (POLICRESULENO 90MG)	72	0	15	3	6	1.645	2	8	14	0	20
1002	B	PREDNISONA 20 MG TABLETA - FARMINDUSTRIA - CAJA X 100 UND	72	0	15	3	6	1.645	2	8	14	0	20
1003	B	PREDNISONA 5 MG TABLETA - FARMINDUSTRIA - CAJA X 100 UND	72	0	15	3	6	1.645	2	8	14	0	20
1004	B	PRESERVATIVO GENTS RETARDANTE X 3 UND - MEDIFARMA - CAJA X 24 UND	72	0	15	3	6	1.645	2	8	14	0	20
1005	B	PRESERVATIVO PIEL TRIPLE SENSACION X 3 UND - APRO - CAJA X 24 UND	72	0	15	3	6	1.645	2	8	14	0	20
1006	B	PRESTOBARBA SCHICK QUATTRO 4 TITANIUM PIEL NORMAL - EDGEWELL - TIRA X 10	72	0	15	3	6	1.645	2	8	14	0	20
1007	B	PROSTALAB C/ MACA, ACHIOTE, ORTIGA Y CALABAZA CAPSULA - LSF - FRASCO X 120 UND / 2915	72	0	15	3	6	1.645	2	8	14	0	20
1008	B	PROTECTORES PARA LACTANCIA C/GEL - TUINIES - CAJA X 24 X 1 UND /22432	72	0	15	3	6	1.645	2	8	14	0	20
1009	B	REPELENTE PREMIER FORTE - SACHET X 7 ML - FARMINDUSTRIA - CAJA X 40 UND	72	0	15	3	6	1.645	2	8	14	0	20
1010	B	RISPERIDONA 2MG TABLETA - AC FARMA - CAJA X 30 UND	72	0	15	3	6	1.645	2	8	14	0	20
1011	B	SAGACAL-D400 TABLETA - THEFAR - CAJA X 30 UND	72	0	15	3	6	1.645	2	8	14	0	20
1012	B	SET BEAUTY BLISTER BRILLO LABIAL MINNIE - GELATTI - PACK X 3 UND / 52271 - 225641	72	0	15	3	6	1.645	2	8	14	0	20
1013	B	SET MINNIE - GELATTI / 52391 - 225802 - (PERFUME + PULSERAS)	72	0	15	3	6	1.645	2	8	14	0	20
1014	B	SHAMPOO 3 EN 1 TOY STORY - FRASCO X 350 ML - GELATTI / 51978 - 225600	72	0	15	3	6	1.645	2	8	14	0	20
1015	B	SHAMPOO ACONDICIONADOR HYS SUAVE MANEJABLE 2 EN 1 - FRASCO X 180 ML - P&G	72	0	15	3	6	1.645	2	8	14	0	20
1016	B	SHAMPOO CLEAR ICE COOL MENTHOL - FRASCO X 400ML - UNILEVER	72	0	15	3	6	1.645	2	8	14	0	20
1017	B	SHAMPOO HYS COCONUT HIDRATAACION - FRASCO X 375ML - P&G - (DORADO)	72	0	15	3	6	1.645	2	8	14	0	20
1018	B	SHAMPOO HYS MANZANA FRESH - FRASCO X 375ML - P&G - (VERDE)	72	0	15	3	6	1.645	2	8	14	0	20
1019	B	SHAMPOO HYS MEN 3 EN 1 - FRASCO X 375ML - P&G - (AZUL)	72	0	15	3	6	1.645	2	8	14	0	20
1020	B	SHAMPOO HYS MEN OLD SPICE - FRASCO X 90ML - P&G	72	0	15	3	6	1.645	2	8	14	0	20
1021	B	SHAMPOO HYS PROTECCION CAIDA - FRASCO X 375ML - P&G	72	0	15	3	6	1.645	2	8	14	0	20
1022	B	SHAMPOO SAVITAL KERATINA Y SABILA REPARACION FORTALECIMIENTO - FRASCO X 530 ML - UNILEVER - (LILA)	72	0	15	3	6	1.645	2	8	14	0	20
1023	B	SHAMPOO SAVITAL MULTIOLEOS Y SABILA - FRASCO X 530 ML - UNILEVER - (TAPA MARRON)	72	0	15	3	6	1.645	2	8	14	0	20

1024	B	SHAMPOO SAVITAL MULTIVITAMINAS Y SABILA - FRASCO X 530 ML - UNILEVER - (ROSA)	72	0	15	3	6	1.645	2	8	14	0	20
1025	B	SHAMPOO SEDAL CERAMIDAS - FRASCO X 340 ML - UNILEVER	72	0	15	3	6	1.645	2	8	14	0	20
1026	B	SHAMPOO TIO NACHO ANTICAIDA ACLARANTE NATURAL - FRASCO X 415 ML - GENOMMALAB - (DORADO)	72	0	15	3	6	1.645	2	8	14	0	20
1027	B	SPRAY DESENREDANTE BARBIE - FRASCO X 200ML - GELATTI / 52450 - 225831	72	0	15	3	6	1.645	2	8	14	0	20
1028	B	SPRAY DESENREDANTE LOL - FRASCO X 200ML - GELATTI / 52056 - 225696	72	0	15	3	6	1.645	2	8	14	0	20
1029	B	SPRAY DESENREDANTE PAW PATROL SKYE NIÑA - FRASCO X 200ML - GELATTI / 51787 - 225607	72	0	15	3	6	1.645	2	8	14	0	20
1030	B	SUPER BIBERON ANTICOLICO TAPA SONAJA B/ANCHA C/ASAS 14 ONZ - TUINIES/23602	72	0	15	3	6	1.645	2	8	14	0	20
1031	B	TERBIFUN 1% CREMA - TUBO X 15 GR - CAFERMA - (TERBINAFINA)	72	0	15	3	6	1.645	2	8	14	0	20
1032	B	TINTE PALETTE 4-0 CASTAÑO MEDIO X 50ML + OXIGENTA - SCHWARZKOPF	72	0	15	3	6	1.645	2	8	14	0	20
1033	B	TINTE PALETTE 5-68 CHOCOLATE X 50ML + OXIGENTA - SCHWARZKOPF	72	0	15	3	6	1.645	2	8	14	0	20
1034	B	TOALLAS HIGIENICAS KOTEX ULTRAFINA - PAQUETE X 10 UND - KIMBERLY CLARK PERU	72	0	15	3	6	1.645	2	8	14	0	20
1035	B	TOALLAS HIGIENICAS NOSOTRAS NATURAL INVISIBLE UG - PAQUETE X 8 UND	72	0	15	3	6	1.645	2	8	14	0	20
1036	B	TOALLITAS HUMEDAS REFILL HELLO KITTY - TUINIES - BOLSA X 25 UND / 25058	72	0	15	3	6	1.645	2	8	14	0	20
1037	B	TRIMICOT CREMA - TUBO X 10 GR - ROXFARMA	72	0	15	3	6	1.645	2	8	14	0	20
1038	B	VALSARTAN 160 MG TABLETA - AC FARMA - CAJA X 30 UND	72	0	15	3	6	1.645	2	8	14	0	20
1039	B	VENOSMIL 2% GEL X 60GR - FAES FARMA	72	0	15	3	6	1.645	2	8	14	0	20
1040	B	VITAFEM MUJER - POTE X 500 GR - LSF / 2267	72	0	15	3	6	1.645	2	8	14	0	20
1041	B	ZEGRAVIN 50MG/ML SOLUCION INYECTABLE - JPS - CAJA X 10 UND	72	0	15	3	6	1.645	2	8	14	0	20
1042	B	ZITROBAC 500 MG TABLETA - INTIPHARMA - CAJA X 30 UND	72	0	15	3	6	1.645	2	8	14	0	20
1043	B	ACIDO FOLICO 0.5 MG TABLETA - PORTUGAL - CAJA X 100 UND	60	0	15	3	5	1.645	2	8	14	0	19
1044	B	AGUJA HIPODERMICA ESTERIL 23G X 1 - FAMILY DOCTOR - CAJA X 100 UND / (12628)	60	0	15	3	5	1.645	2	8	14	0	19
1045	B	ALBISEC CAPSULA - UNIMED - CAJA X 6 DOSIS	60	0	15	3	5	1.645	2	8	14	0	19
1046	B	ALERGICAL SF TABLETA - HERSIL - CAJA X 100 UND / CONTROLADO	60	0	15	3	5	1.645	2	8	14	0	19
1047	B	ANEURIN B12 20000MCG/2ML INYECTABLE - CIPA - CAJA X 1 UND	60	0	15	3	5	1.645	2	8	14	0	19
1048	B	ATENOLOL 100 MG TABLETA - IQ FARMA - CAJA X 100 UND	60	0	15	3	5	1.645	2	8	14	0	19

1049	B	BAGO VITAL INMUNE POLVO P/SOLUCION - SOBRE X 15G - BAGO - CAJA X 10 UND	60	0	15	3	5	1.645	2	8	14	0	19
1050	B	BELNATUR JABON DE GLICERINA ROSA MOSQUETA - BARRA X 90 GR - QUIBRIM SAC - (ROSADO)	60	0	15	3	5	1.645	2	8	14	0	19
1051	B	BIONTAMIN FORTE CAPSULA - THEFAR - CAJA X 30 UND	60	0	15	3	5	1.645	2	8	14	0	19
1052	B	CARAMELOS MULTIBIOTICOS CHICHA - SOBRE X 4 UND - FARMINDUSTRIA - CAJA X 5 UND	60	0	15	3	5	1.645	2	8	14	0	19
1053	B	CARAMELOS MULTIBIOTICOS MENTOL/EUCALIPTO - SOBRE X 4 UND - FARMINDUSTRIA - CAJA X 50 UND	60	0	15	3	5	1.645	2	8	14	0	19
1054	B	CEFABRONCOL S 250MG/5 ML SUSP ORAL - FRASCO X 60 ML - MEDIFARMA - (CEFALEXINA)	60	0	15	3	5	1.645	2	8	14	0	19
1055	B	CEFACTOR 250 MG/ 5 ML X 75 ML - AC FARMA	60	0	15	3	5	1.645	2	8	14	0	19
1056	B	CHARCOT UNGUENTO - POTE X 100GR - HERSIL	60	0	15	3	5	1.645	2	8	14	0	19
1057	B	CINARIZINA 75 MG TABLETA - FARMINDUSTRIA - CAJA X 100 UND	60	0	15	3	5	1.645	2	8	14	0	19
1058	B	CREMA DENTAL COLGATE LUMINOUS WHITE - TUBO X 75 ML	60	0	15	3	5	1.645	2	8	14	0	19
1059	B	CREMA DENTAL KOLYNOS SUPER BLANCO - TUBO X 100 ML	60	0	15	3	5	1.645	2	8	14	0	19
1060	B	CREMA DR. ZAIDMAN - POTE X 30 GR - MEDIFARMA	60	0	15	3	5	1.645	2	8	14	0	19
1061	B	CREMA EXFOLIANTE CARBON ASEPXIA X 120 GR - GENOMMALAB	60	0	15	3	5	1.645	2	8	14	0	19
1062	B	CREMA PARA PEINAR DESENREDANTE HIDRATACION INTENSA - TUBO X 200ML - J&J - (VERDE)	60	0	15	3	5	1.645	2	8	14	0	19
1063	B	DEFLAZACORT 30 MG TABLETA - IQ FARMA - CAJA X 10 UND	60	0	15	3	5	1.645	2	8	14	0	19
1064	B	DERMOSOL BEBE SPF 50+ X 70GR (AVENA/MANZANILLA - ROSADO) - LA COOPER	60	0	15	3	5	1.645	2	8	14	0	19
1065	B	DESLORATADINA 5 MG TABLETA - LABOGEN - CAJA X 100 UND	60	0	15	3	5	1.645	2	8	14	0	19
1066	B	DESODORANTE AXE BS BLACK - SPRAY X 150 ML - UNILEVER	60	0	15	3	5	1.645	2	8	14	0	19
1067	B	DESODORANTE AXE COMPACT DARK TEMPTATION - SPRAY X 90 ML - UNILEVER	60	0	15	3	5	1.645	2	8	14	0	19
1068	B	DESODORANTE LADY SPEED STICK MEEN XTREME NIGHT - SACHET X 9GR - UNILEVER - CAJA X 20 UND - (C/TAPA)	60	0	15	3	5	1.645	2	8	14	0	19
1069	B	DESODORANTE NIVEA WOMAN ACLARADO NATURAL - SPRAY X 150 ML - UNILEVER - (CLASIC TOUCH)	60	0	15	3	5	1.645	2	8	14	0	19
1070	B	DESODORANTE NIVEA WOMAN BLACK&WHITE CLEAR - SPRAY X 150 ML - UNILEVER	60	0	15	3	5	1.645	2	8	14	0	19
1071	B	DESODORANTE REXONA MEN AP V8 - ROLL ON X 50 ML - UNILEVER - (AMARILLO)	60	0	15	3	5	1.645	2	8	14	0	19
1072	B	DESODORANTE REXONA MEN XTRA COOL - BARRA X 50 GR - UNILEVER - (STAY FRESH)	60	0	15	3	5	1.645	2	8	14	0	19
1073	B	DESODORANTE REXONA WOMAN ANTIBACTERIAL/INVISIBLE - ROLL ON X 50 ML - UNILEVER	60	0	15	3	5	1.645	2	8	14	0	19

1074	B	DESODORANTE REXONA WOMAN AP SPORT - BARRA X 50 GR - UNILEVER - (NARANJA)	60	0	15	3	5	1.645	2	8	14	0	19
1075	B	DESODORANTE REXONA WOMAN BAMBU - ROLL ON X 30 ML - UNILEVER - (STAY FRESH)	60	0	15	3	5	1.645	2	8	14	0	19
1076	B	DI-VITERMA 500 MG TABLETA RECUBIERTA - BONAPHARM - CAJA X 30 UND / CONTROLADO	60	0	15	3	5	1.645	2	8	14	0	19
1077	B	DOLOCORDRALAN 75MG/3ML - AMPOLLA X 3 ML - ANSOLAT - CAJA X 5 UND	60	0	15	3	5	1.645	2	8	14	0	19
1078	B	DOLOL GOTAS - FRASCO X 15ML - IQ FARMA	60	0	15	3	5	1.645	2	8	14	0	19
1079	B	DOLORAL 40MG/ML GOTAS ORALES X 15 ML - HERSIL - (IBUPROFENO)	60	0	15	3	5	1.645	2	8	14	0	19
1080	B	DOXCIL 500MG TABLETA - INFERMED - CAJA X 100 UND - (DOBESILATO DE CALCIO)	60	0	15	3	5	1.645	2	8	14	0	19
1081	B	ECHINEL SOLUCION GOTAS ORALES - FRASCO X 20ML - DROPE SAC - (TINTURA DE ECHINACEA PURPUREA Y PROPOLEO)	60	0	15	3	5	1.645	2	8	14	0	19
1082	B	ELECTRORAL PEDIATRICO SABOR ANIS - FRASCO X 1 L - MEDIFARMA - CAJA X 12 UND	60	0	15	3	5	1.645	2	8	14	0	19
1083	B	ENDOVIT 5% SOLUCION INYECTABLE - FRASCO X 1000 ML - MEDIFARMA	60	0	15	3	5	1.645	2	8	14	0	19
1084	B	ENZO CAPSULA - THEFAR - CAJA X 30 UND	60	0	15	3	5	1.645	2	8	14	0	19
1085	B	ENZO-4 JARABE - FRASCO X 200 ML - THEFAR	60	0	15	3	5	1.645	2	8	14	0	19
1086	B	ESPASMEX COMPUESTO TABLETA - PHARMED CORPORATION - CAJA X 60 UND - (HIOSCINA N-BUTILBROMURO 10MG+PARACETAMOL 500MG)	60	0	15	3	5	1.645	2	8	14	0	19
1087	B	FERAMINO BB GOTAS - FRASCO X 30 ML - THEFAR	60	0	15	3	5	1.645	2	8	14	0	19
1088	B	FERAMINO PLUS JARABE - FRASCO X 200 ML - THEFAR	60	0	15	3	5	1.645	2	8	14	0	19
1089	B	FRUTENZIMA FORTE COMPRIMIDO - FARMINDUSTRIA - CAJA X 120 UND	60	0	15	3	5	1.645	2	8	14	0	19
1090	B	FUROXONA SUSPENSION ORAL - FRASCO X 120 ML - MEDIFARMA	60	0	15	3	5	1.645	2	8	14	0	19
1091	B	GEL EGO EXTREME MAX - POTE X 500 GR - UNILEVER - (NEGRO C/ROJO)	60	0	15	3	5	1.645	2	8	14	0	19
1092	B	GRAVOL PEDIATRICO 30MG/3ML INYECTABLE - MEDIFARMA - CAJA X 1 UND - (DIMENHIDRINATO)	60	0	15	3	5	1.645	2	8	14	0	19
1093	B	HEPABIOX CAPSULA BLANDA - INTIPHARMA - CAJA X 100 UND	60	0	15	3	5	1.645	2	8	14	0	19
1094	B	HILO DENTAL JOHNSON REACH MENTA X 50 MTS - (VERDE)	60	0	15	3	5	1.645	2	8	14	0	19
1095	B	JABON & MASCARILLA BIOCLEAN ACIDO HIALURONICO - BARRA X 120G - GOOD BRANDS	60	0	15	3	5	1.645	2	8	14	0	19
1096	B	JABON & MASCARILLA BIOCLEAN EXTRACTO LIMON - BARRA X 120G - GOOD BRANDS	60	0	15	3	5	1.645	2	8	14	0	19
1097	B	JABON ASEPXIA NEUTRO - BARRA X 100 GR - GENOMMALAB - (EFECTO MATE S/BRILLO)	60	0	15	3	5	1.645	2	8	14	0	19
1098	B	JABON DOVE RITUAL ENERGIZANTE MATCHA - BARRA X 90 GR - UNILEVER	60	0	15	3	5	1.645	2	8	14	0	19

1099	B	JABON INTIMO LACTACYD FEMINA FLORAL PRO BIO - FRASCO X 200 ML - SANOFI - (ROSA)	60	0	15	3	5	1.645	2	8	14	0	19
1100	B	JABON LIQUIDO 3D TOY STORY ALIEN - FRASCO X 400 ML - GELATTI / 51981 - 225602	60	0	15	3	5	1.645	2	8	14	0	19
1101	B	JABON LIQUIDO BOB ESPONJA - FRASCO X 300 ML - GELATTI / 52194 - 225698	60	0	15	3	5	1.645	2	8	14	0	19
1102	B	JABON NEKO ALOE VERA - BARRA X 75 GR - J&J	60	0	15	3	5	1.645	2	8	14	0	19
1103	B	JABON PROTEX CARBON DETOX - BARRA X 110 GR - COLGATE - PACK X 3 UND	60	0	15	3	5	1.645	2	8	14	0	19
1104	B	LAFITIL 7 CREMA - TUBO X 28 GR - FARMINDUSTRIA	60	0	15	3	5	1.645	2	8	14	0	19
1105	B	LAMISIL 1% CREMA - TUBO X 15 GR - GSK	60	0	15	3	5	1.645	2	8	14	0	19
1106	B	LASOMIN JARABE - FRASCO X 200 ML - THEFAR	60	0	15	3	5	1.645	2	8	14	0	19
1107	B	LAXOLAX 7.5 SOLUCION ORAL/GOTAS - FRASCO X 20 ML - ROXFARMA - (PICOSULFATO DE SODIO 7.5MG/ML)	60	0	15	3	5	1.645	2	8	14	0	19
1108	B	LETIZIA JARABE - FRASCO X 60ML - IQ FARMA	60	0	15	3	5	1.645	2	8	14	0	19
1109	B	LISTERINE CONTROL CALCULO/SARRO - FRASCO X 500 ML - J&J - (AZUL)	60	0	15	3	5	1.645	2	8	14	0	19
1110	B	LISTERINE CUIDADO TOTAL ZERO ALCOHOL - FRASCO X 500 ML - J&J - (MORADO)	60	0	15	3	5	1.645	2	8	14	0	19
1111	B	LOPERAMIDA 2 MG TABLETA - INDUQUIMICA - CAJA X 100 UND	60	0	15	3	5	1.645	2	8	14	0	19
1112	B	MADDRE POLVO VAINILLA X 360G - HERSIL	60	0	15	3	5	1.645	2	8	14	0	19
1113	B	MEDICORT 8MG/2ML AMPOLLA - MEDIFARMA - CAJA X 1 UND	60	0	15	3	5	1.645	2	8	14	0	19
1114	B	MEDIVEL OVULO VAGINAL - MEDIFARMA - CAJA X 10 UND - (MICONAZOL 100MG+TINIDAZOL 150MG)	60	0	15	3	5	1.645	2	8	14	0	19
1115	B	MERTHIOLATE PLUS INCOLORO 0.10 % - SOLUCIÓN TÓPICA X 60 ML - HERSIL	60	0	15	3	5	1.645	2	8	14	0	19
1116	B	METOCLOPRAMIDA 10 MG TABLETA - IQ FARMA - CAJA X 100 UND	60	0	15	3	5	1.645	2	8	14	0	19
1117	B	MOCHILA BEAUTY SET GRANDE LOL - GELATTI / 52388 - 225800 - (SHAMPOO + JABON LIQUIDO + ESPUMA DE BAÑO)	60	0	15	3	5	1.645	2	8	14	0	19
1118	B	MOCO DE GORILA PUNK X 340 GR (AMARILLO) - NATTURA LABS	60	0	15	3	5	1.645	2	8	14	0	19
1119	B	MOCO DE GORILA SPORT X 340 GR (MORADO) - NATTURA LABS	60	0	15	3	5	1.645	2	8	14	0	19
1120	B	MORDEDOR REFRIGERANTE PERLAS - TUINIES / 22330	60	0	15	3	5	1.645	2	8	14	0	19
1121	B	MUCOVIT B NF - GOTAS X 15 ML - HERSIL	60	0	15	3	5	1.645	2	8	14	0	19
1122	B	MULTI CONFORT SOLUCION - FRASCO X 60ML - MEDIFARMA X 1 UND	60	0	15	3	5	1.645	2	8	14	0	19
1123	B	NAN COMFORT FORMULA INFANTIL - LATA X 400 GR - NESTLE	60	0	15	3	5	1.645	2	8	14	0	19
1124	B	NASTIZOL JUNIOR NF ANTIGRI PAL COMPRIMIDO - BAGO - CAJA X 150 UND	60	0	15	3	5	1.645	2	8	14	0	19
1125	B	NAT D 1000 TABLETA - MEGA WE CARE - FRASCO X 60 UND	60	0	15	3	5	1.645	2	8	14	0	19

1126	B	NIMOCITAN K 1080MG TABLETA - CAFERMA - CAJA X 14 UND	60	0	15	3	5	1.645	2	8	14	0	19
1127	B	OMEPRAZOL X 40 MG - POLVO PARA SOLUCIÓN INYECTABLE - FARMASALUD - CAJA X 10 UND	60	0	15	3	5	1.645	2	8	14	0	19
1128	B	ORFENADRINA CITRATO 100MG TABLETA - IQ FARMA - CAJA X 100 UND	60	0	15	3	5	1.645	2	8	14	0	19
1129	B	OSTEOVIT MAX FRESA JARABE - FRASCO X 180 ML - HERSIL	60	0	15	3	5	1.645	2	8	14	0	19
1130	B	PALTOMIEL INFANTIL JARABE - FRASCO X 125 ML - TEVA	60	0	15	3	5	1.645	2	8	14	0	19
1131	B	PAÑALES HUGGIES ACTIVESEC SUPER PACK PAQUETE TALLA XXG - PAQUETE X 44 UND - KIMBERLY CLARK PERU	60	0	15	3	5	1.645	2	8	14	0	19
1132	B	PAÑALES HUGGIES NATURAL CARE PURO Y NATURAL PAQUETON TALLA XG - PAQUETE X 60 - KIMBERLY CLARK PERU	60	0	15	3	5	1.645	2	8	14	0	19
1133	B	PAÑALES PARA ADULTO PLENITUD CLASICO TALLA G - PAQUETE X 20 UND	60	0	15	3	5	1.645	2	8	14	0	19
1134	B	PRESTOBARBA SCHICK QUATTRO 4 SENSIBLE (WOMAN) - EDGEWELL - TIRA X 10	60	0	15	3	5	1.645	2	8	14	0	19
1135	B	PROTECTOR SOLAR NIVEA SACHET SUN KIDS X 9 GRAMOS 60 FPS (C/ TAPA) - UNILEVER - CAJA X 18 UND	60	0	15	3	5	1.645	2	8	14	0	19
1136	B	RAPILER 5 MG TABLETA - TEVA - CAJA X 50 UND	60	0	15	3	5	1.645	2	8	14	0	19
1137	B	ROWACHOL CAPSULA - REYES - CAJA X 100 UND	60	0	15	3	5	1.645	2	8	14	0	19
1138	B	SERTIRINA 50 MG TABLETA - BONAPHARM - CAJA X 30 UND / CONTROLADO	60	0	15	3	5	1.645	2	8	14	0	19
1139	B	SET BEAUTY BLISTER BRILLO LABIAL FROZEN - GELATTI - PACK X 3 UND / 52269 - 225757	60	0	15	3	5	1.645	2	8	14	0	19
1140	B	SET CARTUCHERA CHAMOY Y AMIGUIS (PASTA DENTAL 50G+CEPILLO) /55046 - TUINIES	60	0	15	3	5	1.645	2	8	14	0	19
1141	B	SET DENTAL DRAGON BALL Z - 4 PIEZAS - GELATTI / 52283 - 225748 - (CARTUCHERA + CREMA DENTAL - TUBO X 50GR + VASO + CEPILLO)	60	0	15	3	5	1.645	2	8	14	0	19
1142	B	SHAMPOO 3 EN 1 SPIDEY Y SUS AMIGOS - FRASCO X 300 ML - GELATTI / 52319 - 225686	60	0	15	3	5	1.645	2	8	14	0	19
1143	B	SHAMPOO JOHNSON GOTAS DE BRILLO - FRASCO X 750 ML - J&J - (ROSA)	60	0	15	3	5	1.645	2	8	14	0	19
1144	B	SHAMPOO PANTENE 2 EN 1 CUIDADO CLASICO - FRASCO X 400 ML - P&G	60	0	15	3	5	1.645	2	8	14	0	19
1145	B	SHAMPOO PANTENE CONTROL CAIDA - FRASCO X 400 ML - P&G	60	0	15	3	5	1.645	2	8	14	0	19
1146	B	SHAMPOO PANTENE HIDRATACION EXTREMA - FRASCO X 400 ML - P&G - (NEGRO)	60	0	15	3	5	1.645	2	8	14	0	19
1147	B	SHAMPOO PANTENE RESTAURACION - FRASCO X 400 ML - P&G - (VERDE)	60	0	15	3	5	1.645	2	8	14	0	19
1148	B	SHAMPOO PANTENE RIZOS DEFINIDOS - FRASCO X 400 ML - P&G	60	0	15	3	5	1.645	2	8	14	0	19

1149	B	SHAMPOO SAVITAL BIOTINA Y SABILA - FRASCO X 530 ML - UNILEVER - (CELESTE)	60	0	15	3	5	1.645	2	8	14	0	19
1150	B	SHAMPOO TIO NACHO ANTICAIDA ANTIEDAD NUTRICION Y BRILLO - FRASCO X 415 ML - GENOMMALAB - (MARRON OSCURO)	60	0	15	3	5	1.645	2	8	14	0	19
1151	B	SHAMPOO TIO NACHO PURIFICACION CON CELULAS MADRE - FRASCO X 415 ML - GENOMMALAB	60	0	15	3	5	1.645	2	8	14	0	19
1152	B	SILENAI CL PEDIATRICO JARABE - FRASCO X 120 ML - ELIFARMA / CONTROLADO	60	0	15	3	5	1.645	2	8	14	0	19
1153	B	SOPALDINE CAPSULA BLANDA - CAFERMA - CAJA X 30 UND	60	0	15	3	5	1.645	2	8	14	0	19
1154	B	SUPRADYN PRO NATAL COMPRIMIDO RECUBIERTO - BAYER - CAJA X 30 UND	60	0	15	3	5	1.645	2	8	14	0	19
1155	B	TALCO BABY DR ZAIDMAN (ALMIDON DE MAIZ) - FRASCO X 100 GR - MEDIFARMA	60	0	15	3	5	1.645	2	8	14	0	19
1156	B	TALCO BABY DR ZAIDMAN (ALMIDON DE MAIZ) - FRASCO X 400 GR - MEDIFARMA	60	0	15	3	5	1.645	2	8	14	0	19
1157	B	TALCO JOHNSON BABY ORIGINAL - FRASCO X 200ML	60	0	15	3	5	1.645	2	8	14	0	19
1158	B	TETINA DE SILICONA NINET TALLA L (8-12 FLUJO RAPIDO) - CAJA X 1 UND	60	0	15	3	5	1.645	2	8	14	0	19
1159	B	TETINA DE SILICONA NINET TALLA S (0-4 FLUJO LENTO) - CAJA X 1 UND	60	0	15	3	5	1.645	2	8	14	0	19
1160	B	TILO EN HOJAS - SOBRE X 1G - DIREMASA - CAJA X 50 UND	60	0	15	3	5	1.645	2	8	14	0	19
1161	B	TINTE IGORA VITAL MINI KIT 4-88 CASTAÑO MEDIANO ROJIZO X 50ML - SCHWARZKOPF	60	0	15	3	5	1.645	2	8	14	0	19
1162	B	TINTE IGORA VITAL MINI KIT 5-0 CASTAÑO CLARO X 50ML - SCHWARZKOPF	60	0	15	3	5	1.645	2	8	14	0	19
1163	B	TINTE PALETTE 6-0 RUBIO OSCURO X 50ML + OXIGENTA - SCHWARZKOPF	60	0	15	3	5	1.645	2	8	14	0	19
1164	B	TINTE PALETTE 7-0 RUBIO MEDIANO X 50ML + OXIGENTA - SCHWARZKOPF	60	0	15	3	5	1.645	2	8	14	0	19
1165	B	TOALLAS HIGIENICAS NOSOTRAS DIARIOS FLEXIBLES - PAQUETE X 30 UND	60	0	15	3	5	1.645	2	8	14	0	19
1166	B	UROTAN 100MG TABLETA - MARKOS - CAJA X 100 UND	60	0	15	3	5	1.645	2	8	14	0	19
1167	B	VASATOR 20 TABLETA RECUBIERTA - INTIPHARMA - CAJA X 30 UND - (ATORVASTATINA 20MG)	60	0	15	3	5	1.645	2	8	14	0	19
1168	B	VICLORAX 100 MG CAPSULA - ROXFARMA - CAJA X 100 UND - (DOXICICLINA)	60	0	15	3	5	1.645	2	8	14	0	19
1169	B	VIKA 1.5 TABLETA - BMC FARMA - CAJA X 10 UND - (LEVONORGESTREL)	60	0	15	3	5	1.645	2	8	14	0	19
1170	B	XILEVA 20MG COMPRIMIDO - HERSIL - CAJA X 1 UND	60	0	15	3	5	1.645	2	8	14	0	19
1171	B	Z-CAL 1000 2% GEL - TUBO X 35 GRAMOS - INDUFAR CISA - (DICLOFENACO SODICO)	60	0	15	3	5	1.645	2	8	14	0	19
1172	B	ZIRIN 10 MG CAPSULA BLANDA - MEGA WE CARE - CAJA X 50 UND	60	0	15	3	5	1.645	2	8	14	0	19
1173	B	AB MOKS FORTE TABLETA - MEDIFARMA - CAJA X 16 UND	48	0	15	3	4	1.645	2	8	14	0	18

1174	B	ACEITE DR. ZAIDMAN BABY - FRASCO X 100 ML - MEDIFARMA	48	0	15	3	4	1.645	2	8	14	0	18
1175	B	ACIDO FUSIDICO 2% CREMA TUBO X 15 GR - FARMINDUSTRIA	48	0	15	3	4	1.645	2	8	14	0	18
1176	B	ACONDICIONADOR JOHNSON GOTAS DE BRILLO - FRASCO X 200 ML - (ROSA)	48	0	15	3	4	1.645	2	8	14	0	18
1177	B	ALCOHOL EN GEL SPIDER MAN - FRASCO X 29ML - GELATTI / 52227 - 225707	48	0	15	3	4	1.645	2	8	14	0	18
1178	B	ALOPURINOL 100 MG CAPSULA - IQ FARMA - CAJA X 30 UND	48	0	15	3	4	1.645	2	8	14	0	18
1179	B	ALOPURINOL 300 MG CAPSULA - IQ FARMA - CAJA X 30 UND	48	0	15	3	4	1.645	2	8	14	0	18
1180	B	AMOXIDAL DUO 500 MG/5 ML SUSPENSION ORAL - FRASCO X 60 ML - MEGALABS	48	0	15	3	4	1.645	2	8	14	0	18
1181	B	APROXOL 1000 X 1G TABLETA - MARKOS - CAJA X 100 UND - (PARACETAMOL 1GR)	48	0	15	3	4	1.645	2	8	14	0	18
1182	B	APROXOL PLUS TABLETA - MARKOS - CAJA X 60 UND / CONTROLADO	48	0	15	3	4	1.645	2	8	14	0	18
1183	B	ARTRIXIB CAPSULA - INTIPHARMA - CAJA X 50 UND - (CELECOBIX 200MG)	48	0	15	3	4	1.645	2	8	14	0	18
1184	B	BELNATUR JABON DE GLICERINA ALOE VERA - BARRA X 90 GR - QUIBRIM SAC - (VERDE CLARO)	48	0	15	3	4	1.645	2	8	14	0	18
1185	B	BIPERIDENO 2 MG TABLETA - AC FARMA - CAJA X 100 UND	48	0	15	3	4	1.645	2	8	14	0	18
1186	B	BONAZOL 40 MG TABLETA DE LIB. RETARDADA - BONAPHARM - CAJA X 30 UND - (ESOMEPRAZOL)	48	0	15	3	4	1.645	2	8	14	0	18
1187	B	CARAMELOS GLORANTA MIEL MENTA CON PROPOLEO - SOBRE X 4 UND - GOOD BRANDS - CAJA X 25 UND	48	0	15	3	4	1.645	2	8	14	0	18
1188	B	CEFACROL IM 500 X 2ML- INYECTABLE CAJA X 1V + 1S - MEDIFARMA - (CEFTRIAXONA 500MG)	48	0	15	3	4	1.645	2	8	14	0	18
1189	B	CEFRABIOTIC 250MG/ML POLVO SUSPENSION ORAL - FRASCO X 60 ML - MEDIFARMA	48	0	15	3	4	1.645	2	8	14	0	18
1190	B	CEFUXINIL 250MG/5ML POLVO SUSPENSION ORAL - FRASCO X 70 ML - IQ FARMA	48	0	15	3	4	1.645	2	8	14	0	18
1191	B	CHUPON CON PROTECTOR SAPITO - FLOR - TUINIES / 22639	48	0	15	3	4	1.645	2	8	14	0	18
1192	B	COLORO ALERGAN 1MG/1ML GOTAS - FRASCO X 20 ML - TEVA	48	0	15	3	4	1.645	2	8	14	0	18
1193	B	COLAG LAB COLAGENO HIDROLIZADO C/CARTILAGO DE TIBURON Y CAMU CAMU - POTE X 500 GR - LSF / 1207	48	0	15	3	4	1.645	2	8	14	0	18
1194	B	COLUFASE 100MG/5ML POLVO SUSPENSION ORAL - FRASCO X 60 ML - MEGALABS	48	0	15	3	4	1.645	2	8	14	0	18
1195	B	COLUFASE 500MG TABLETA - MEGALABS - CJA X 6 UND	48	0	15	3	4	1.645	2	8	14	0	18
1196	B	CONTRAVARIS CAPSULA - GARDEN HOUSE - CAJA X 60 UND	48	0	15	3	4	1.645	2	8	14	0	18
1197	B	CREMA DENTAL COLGATE TRIPLE ACCION - TUBO X 150 ML	48	0	15	3	4	1.645	2	8	14	0	18

1198	B	CREMA DENTAL DENTO TOTAL ANTIBACTERIAL C/CPC - TUBO X 150 ML - INTRADEVCO	48	0	15	3	4	1.645	2	8	14	0	18
1199	B	CREMA DENTAL KIDS HELLO KITTY - TUBO X 50G - TUINIES / 25060	48	0	15	3	4	1.645	2	8	14	0	18
1200	B	CREMA DENTAL VITIS BLANQUEADORA X 100 ML - DENTAID	48	0	15	3	4	1.645	2	8	14	0	18
1201	B	CREMA DR. ZAIDMAN - POTE X 100 GR - MEDIFARMA	48	0	15	3	4	1.645	2	8	14	0	18
1202	B	CREMA DR. ZAIDMAN - POTE X 50 GR - MEDIFARMA	48	0	15	3	4	1.645	2	8	14	0	18
1203	B	CREMA LIQUIDA HIDRATANTE ORIGINAL - FRASCO X 200 ML - J&J - (ROSADA)	48	0	15	3	4	1.645	2	8	14	0	18
1204	B	CREMA NUTRIBELA 10 NUTRICION AVANZADA - POTE X 300 ML - QUALA - (VERDE)	48	0	15	3	4	1.645	2	8	14	0	18
1205	B	CREMA NUTRIBELA 15 CELULAS MADRE CONTROL CAIDA - SACHET X 27 ML - QUALA - TIRA X 6 UND	48	0	15	3	4	1.645	2	8	14	0	18
1206	B	CREMA PARA PEINAR SAVITAL COLAGENO Y SABILA - FRASCO X 275 ML - UNILEVER - (TAPA MORADA)	48	0	15	3	4	1.645	2	8	14	0	18
1207	B	CREMA TEATRICAL FACIAL ANTIARRUGAS - FRASCO X 200 G - GENOMMALAB - (ROJA)	48	0	15	3	4	1.645	2	8	14	0	18
1208	B	DAYAMINERAL JARABE - FRASCO X 240ML - FARMINDUSTRIA	48	0	15	3	4	1.645	2	8	14	0	18
1209	B	DEQUAZOL ORAL 250 SUSPENSION - FRASCO X 120 ML - MEDIFARMA	48	0	15	3	4	1.645	2	8	14	0	18
1210	B	DERMAZOL PLUS CREMA - TUBO X 10 GR - MARKOS - (BETAMETASONA+CLOTRIMAZOL+GENTAMICINA)	48	0	15	3	4	1.645	2	8	14	0	18
1211	B	DESODORANTE DOVE WOMAN INVISIBLE DRY - SPRAY X 150ML - UNILEVER	48	0	15	3	4	1.645	2	8	14	0	18
1212	B	DESODORANTE ETIQUET CREMA NORMAL - TUBO X 75 GR (ROJO) - MEDIFARMA	48	0	15	3	4	1.645	2	8	14	0	18
1213	B	DESODORANTE MEN SPEED STICK SPRAY XTREME ULTRA XTREME BLOC X 150 ML - UNILEVER	48	0	15	3	4	1.645	2	8	14	0	18
1214	B	DESODORANTE NIVEA WOMAN ACLARADO NATURAL - ROLL ON X 50 ML - UNILEVER	48	0	15	3	4	1.645	2	8	14	0	18
1215	B	DESODORANTE NIVEA WOMAN BLACK&WHITE CLEAR - ROLL ON X 50 ML - UNILEVER	48	0	15	3	4	1.645	2	8	14	0	18
1216	B	DESODORANTE REXONA ANTIBACTERIAL/INVISIBLE - ROLL ON X 50 ML - UNILEVER	48	0	15	3	4	1.645	2	8	14	0	18
1217	B	DESODORANTE REXONA MEN AP SPORT - ROLL ON X 50 ML - UNILEVER	48	0	15	3	4	1.645	2	8	14	0	18
1218	B	DESODORANTE REXONA WOMAN AP ANTIBACTERIAL ACLARADO - SPRAY X 150 ML - UNILEVER - (TONO PERFECTO)	48	0	15	3	4	1.645	2	8	14	0	18
1219	B	DESODORANTE REXONA WOMAN NUTRITIVE - ROLL ON X 50 ML - UNILEVER	48	0	15	3	4	1.645	2	8	14	0	18
1220	B	DESODORANTE REXONA WOMAN NUTRITIVE - SPRAY X 150 ML - UNILEVER	48	0	15	3	4	1.645	2	8	14	0	18
1221	B	DIBROLAX 5MG TABLETA - FARMINDUSTRIA - CAJA X 100 UND	48	0	15	3	4	1.645	2	8	14	0	18

1222	B	DILOVET 500 MG CAPSULA - CAFERMA - CAJA X 100 UND	48	0	15	3	4	1.645	2	8	14	0	18
1223	B	ELECTROLIGHT SABOR FRESA - FRASCO X 800ML - MEDIFARMA - PAQUETE X 12 UND	48	0	15	3	4	1.645	2	8	14	0	18
1224	B	ELECTROLIGHT SABOR NARANJA - FRASCO X 475ML - MEDIFARMA - PAQUETE X 12 UND	48	0	15	3	4	1.645	2	8	14	0	18
1225	B	ENERGYCAPS CAPSULA BLANDA - INTIPHARMA - CAJA X 60 UND - (SUPLEMENTO NUTRICIONAL DIETETICO)	48	0	15	3	4	1.645	2	8	14	0	18
1226	B	ENFAMIL PREMIUM 2 PRO-MENTAL X 375GR	48	0	15	3	4	1.645	2	8	14	0	18
1227	B	ENJUAGUE BUCAL COLGATE PLAX ICE GLACIAL - FRASCO X 250 ML	48	0	15	3	4	1.645	2	8	14	0	18
1228	B	ENJUAGUE BUCAL COLGATE PLAX ICE INFINITY - FRASCO X 180 ML	48	0	15	3	4	1.645	2	8	14	0	18
1229	B	ENJUAGUE BUCAL VITIS ENCIAS COLUTORIO - FRASCO X 500 ML - DENTAID	48	0	15	3	4	1.645	2	8	14	0	18
1230	B	ESCOPOLAMINA BUTILBROMURO 10 MG TABLETA - INDUQUIMICA - CAJA X 100 UND	48	0	15	3	4	1.645	2	8	14	0	18
1231	B	EVACUOL ENEMA PEDIATRICO - FRASCO X 65 ML - MEDIFARMA - (FOSFATO MONOBASICO DE SODIO/DIBASICO)	48	0	15	3	4	1.645	2	8	14	0	18
1232	B	FIJACALCIN 70 MG TABLETA - BMC FARMA - CAJA X 4 UND	48	0	15	3	4	1.645	2	8	14	0	18
1233	B	FUROXONA 30MG/ML GOTAS - FRASCO X 20 ML - MEDIFARMA	48	0	15	3	4	1.645	2	8	14	0	18
1234	B	GASEOFLAT FAST CAPSULA BLANDA - INTIPHARMA - CAJA X 100 UND - (SIMETICONA125MG)	48	0	15	3	4	1.645	2	8	14	0	18
1235	B	GEL DENTAL DENTIGEL DR. ZAIDMAN X 8 GR - MEDIFARMA	48	0	15	3	4	1.645	2	8	14	0	18
1236	B	GEL EGO BLACK COOL - POTE X 500 GR - UNILEVER - (TAPA NEGRA)	48	0	15	3	4	1.645	2	8	14	0	18
1237	B	GENTAMICINA 160MG AMPOLLA - FARMINDUSTRIA - CAJA X 25 UND	48	0	15	3	4	1.645	2	8	14	0	18
1238	B	GLUCOLAB ADVANCE - POTE X 900 GR - LSF / 1763	48	0	15	3	4	1.645	2	8	14	0	18
1239	B	GRAVOL 12.5MG SUPOSITORIO NIÑOS - MEDIFARMA - CAJA X 10 UND	48	0	15	3	4	1.645	2	8	14	0	18
1240	B	GUANTES DE EXAMEN TOP MEDIC L - D.D LAS AMERICAS - CAJA X 100 UND	48	0	15	3	4	1.645	2	8	14	0	18
1241	B	HEMOPROPIN UNGUENTO - TUBO X 20 GR - DROPE SAC - (VIA RECTAL)	48	0	15	3	4	1.645	2	8	14	0	18
1242	B	HEPABIONTA GRAGEA - P&G - CAJA X 200 UND	48	0	15	3	4	1.645	2	8	14	0	18
1243	B	HILO DENTAL EXPANSION PLUS X 50 MTS - J&J - (CELESTE)	48	0	15	3	4	1.645	2	8	14	0	18
1244	C	HIOSIMOL 10 MG TABLETA - LABOFAR - CAJA X 100 UND - (HIOSCINA BUTIL BROMURO 10 MG)	48	0	29	3	7	1.645	2	11	19	0	26
1245	C	ISODINE 10% SOLUCION TOPICA - FRASCO X 60 ML - MEDIFARMA	48	0	29	3	7	1.645	2	11	19	0	26
1246	C	JABON ASEPXIA BICARBONATO DE SODIO - BARRA X 100 GR - GENOMMALAB - (LIMPIEZA INTENSIVA)	48	0	29	3	7	1.645	2	11	19	0	26

1247	C	JABON DOVE KARITE Y VAINILLA - DELICIOUS CARE - BARRA X 90 GR - UNILEVER	48	0	29	3	7	1.645	2	11	19	0	26
1248	C	JABON FLORESTA GLICERINA ALOE VERA - BARRA X 100G - PORTUGAL - (NARANJA)	48	0	29	3	7	1.645	2	11	19	0	26
1249	C	JABON JOHNSON ANTIBACTERIAL MENTOL - BARRA X 110 GR - J&J - PACK X 3 UND	48	0	29	3	7	1.645	2	11	19	0	26
1250	C	JABON JOHNSON CREMOSO HUMECTANTE - BARRA X 110 GR - J&J - PACK X 3 UND - (ROSA)	48	0	29	3	7	1.645	2	11	19	0	26
1251	C	JABON LIQUIDO SPIDERMAN - FRASCO X 300 ML - GELATTI / 51695 - 225687	48	0	29	3	7	1.645	2	11	19	0	26
1252	C	JABON LIQUIDO TERSSA FRESA & MORA - FRASCO X 500 ML - LAS AMERICAS - (ROSA)	48	0	29	3	7	1.645	2	11	19	0	26
1253	C	JABON LIQUIDO TERSSA LILAC - FRASCO X 400 ML - LAS AMERICAS - (MORADO)	48	0	29	3	7	1.645	2	11	19	0	26
1254	C	JABON LIQUIDO TERSSA MANZANILLA - FRASCO X 400 ML - LAS AMERICAS - (ROJO)	48	0	29	3	7	1.645	2	11	19	0	26
1255	C	JABON LIQUIDO TERSSA MELON & KIWI - FRASCO X 500 ML - LAS AMERICAS - (VERDE)	48	0	29	3	7	1.645	2	11	19	0	26
1256	C	JABON LIQUIDO TERSSA ORQUIDEA - FRASCO X 400 ML - LAS AMERICAS - (ROSA)	48	0	29	3	7	1.645	2	11	19	0	26
1257	C	JABON PROTEX LIMPIEZA PROFUNDA - BARRA X 85 GR - COLGATE	48	0	29	3	7	1.645	2	11	19	0	26
1258	C	LEVOFLOXACINO 500 MG TABLETA - QM PHARMA - CAJA X 100 UND	48	0	29	3	7	1.645	2	11	19	0	26
1259	C	LIBBERA 2.5MG/5ML JARABE - FRASCO X 60 ML - HERSIL	48	0	29	3	7	1.645	2	11	19	0	26
1260	C	LIBBERA D JARABE - FRASCO X 60ML - HERSIL / CONTROLADO	48	0	29	3	7	1.645	2	11	19	0	26
1261	C	LISTERINE COOL MINT - FRASCO X 500 ML - J&J	48	0	29	3	7	1.645	2	11	19	0	26
1262	C	LISTERINE PRO ENCIAS - FRASCO X 500 ML - J&J - (VERDE)	48	0	29	3	7	1.645	2	11	19	0	26
1263	C	LISTERINE WHITENING EXTREME - FRASCO X 473 ML - J&J	48	0	29	3	7	1.645	2	11	19	0	26
1264	C	MACRODANTINA 100 MG TABLETA - MEDIFARMA - CAJA X 120 UND	48	0	29	3	7	1.645	2	11	19	0	26
1265	C	MACRODANTINA 25MG/5ML SUSPENSION ORAL JARABE - FRASCO X 120 ML- MEDIFARMA	48	0	29	3	7	1.645	2	11	19	0	26
1266	C	MAGNESOL NARANJA EFERVESCENTE - SACHET X 5 G - VIDASOL - CAJA X 33 UND	48	0	29	3	7	1.645	2	11	19	0	26
1267	C	MEBENDAZOL 100 MG TABLETA - PORTUGAL - CAJA X 100 UND	48	0	29	3	7	1.645	2	11	19	0	26
1268	C	MELOXICAM 15MG TABLETA - AC FARMA - CAJA X 100 UND	48	0	29	3	7	1.645	2	11	19	0	26
1269	C	MOCO DE GORILA GALAN X 270 GR (VERDE) - NATTURA LABS	48	0	29	3	7	1.645	2	11	19	0	26
1270	C	MUCOBIOTIC COMPUESTO JARABE 7.5MG - FRASCO X 120 ML - SIEGFRIED - (AMBROXOL/CLENBUTEROL)	48	0	29	3	7	1.645	2	11	19	0	26
1271	C	MUCOVIT NF CAPSULA - HERSIL - CAJA X 100 UND	48	0	29	3	7	1.645	2	11	19	0	26
1272	C	MULTI CONFORT SOLUCION - FRASCO X 120ML - MEDIFARMA X 1 UND	48	0	29	3	7	1.645	2	11	19	0	26

1273	C	NAN OPTIPRO HMO 1 - LATA X 400GR - NESTLE	48	0	29	3	7	1.645	2	11	19	0	26
1274	C	NAN OPTIPRO HMO 1 - LATA X 900GR - NESTLE	48	0	29	3	7	1.645	2	11	19	0	26
1275	C	NAPROPLUS TABLETA - FARMACOM - CAJA X 200 UND - (NAPROZENO SODICO 550MG)	48	0	29	3	7	1.645	2	11	19	0	26
1276	C	NASTILAB COMPOSITIUM TABLETA - LABOFAR - CAJA X 100 UND	48	0	29	3	7	1.645	2	11	19	0	26
1277	C	NATURAL FATBURNER (QUEMADOR DE GRASA) - SACHET - LSF - CAJA X 30 UND / 2071 / (TE VERDE+LINAZA+ALCACHOFA)	48	0	29	3	7	1.645	2	11	19	0	26
1278	C	NINJACAL JARABE - FRASCO X 200 ML - THEFAR	48	0	29	3	7	1.645	2	11	19	0	26
1279	C	NITAXID 500 MG- IQ FARMA - CAJA X 6 UND	48	0	29	3	7	1.645	2	11	19	0	26
1280	C	NITAZINE TABLETA RECUBIERTA - INTIPHARMA - CAJA X 6 UND - (NITAZOXANIDA 500MG)	48	0	29	3	7	1.645	2	11	19	0	26
1281	C	NOCIDEX JARABE - FRASCO X 200 ML - LABOFAR - (MAGALDRATO 400MG+SIMETICONA 30MG)	48	0	29	3	7	1.645	2	11	19	0	26
1282	C	OROMET XR 1000 MG TABLETA - THEFAR - CAJA X 30 UND	48	0	29	3	7	1.645	2	11	19	0	26
1283	C	OTOMICIN SOLUCION GOTAS - FRASCO X 10 ML - INDUFAR CISA	48	0	29	3	7	1.645	2	11	19	0	26
1284	C	PADRAX POLVO - SACHET X 1.65G - MEDIFARMA - CAJA X 60 UND - (PIPERAZINA CITRATO 1.65 G)	48	0	29	3	7	1.645	2	11	19	0	26
1285	C	PALTOMIEL ADULTO JARABE - FRASCO X 200 ML - TEVA	48	0	29	3	7	1.645	2	11	19	0	26
1286	C	PAÑALES HUGGIES ACTIVESEC PRACTIPACK UNITARIO TALLA M - PAQUETE X 56 UND - KIMBERLY CLARK PERU	48	0	29	3	7	1.645	2	11	19	0	26
1287	C	PAÑALES HUGGIES TRIPLE PROTECCION TALLA M - PAQUETE X 56 UND - KIMBERLY CLARK PERU	48	0	29	3	7	1.645	2	11	19	0	26
1288	C	PAÑALES PARA ADULTO COTIDIAN CLASICO TALLA G - PAQUETE X 20 UND	48	0	29	3	7	1.645	2	11	19	0	26
1289	C	PARASITEL SUSPENSION - FRASCO X 10 ML - MARKOS - CAJA X 5 UND	48	0	29	3	7	1.645	2	11	19	0	26
1290	C	PIRALGINA 250MG/5ML JARABE X 50ML - IQ FARMA	48	0	29	3	7	1.645	2	11	19	0	26
1291	C	PRESTOBARBA GILLETTE PB3 X 2 UND - P&G - TIRA X 6 UND	48	0	29	3	7	1.645	2	11	19	0	26
1292	C	PROCTOGEL CREMA - TUBO 30GR - MAVER - (TRIBENOSIDO CON LIDOAINA)	48	0	29	3	7	1.645	2	11	19	0	26
1293	C	PROMESTINE CREMA - TUBO X 15 GR - MEDIFARMA	48	0	29	3	7	1.645	2	11	19	0	26
1294	C	PROTEIN LAB VAINILLA - POTE X 900 GR - LSF / 1103	48	0	29	3	7	1.645	2	11	19	0	26
1295	C	SAL DE ANDREWS TRIPLE ACCION SOBRE - MEDIFARMA - CAJA X 90 UND	48	0	29	3	7	1.645	2	11	19	0	26
1296	C	SET BEAUTY BLISTER BRILLO LABIAL UNICORNIO - GELATTI - PACK X 3 UND / 52270 - 225640	48	0	29	3	7	1.645	2	11	19	0	26
1297	C	SET BEAUTY BLISTER UNITARIO VARIADO - GELATTI / 52505 - 225845 - (BRILLO LABIAL+ GANCHOS)	48	0	29	3	7	1.645	2	11	19	0	26
1298	C	SHAMPOO 2 EN 1 UNICORNIO - FRASCO X 300 ML - GELATTI / 52338 - 225829	48	0	29	3	7	1.645	2	11	19	0	26
1299	C	SHAMPOO 3 EN 1 DRAGON BALL Z - FRASCO X 300 ML - GELATTI / 52335 - 225808	48	0	29	3	7	1.645	2	11	19	0	26

1300	C	SHAMPOO 3 EN 1 HOT WHEELS - FRASCO X 300 ML - GELATTI / 52273 - 225760	48	0	29	3	7	1.645	2	11	19	0	26
1301	C	SHAMPOO CLEAR LIMPIEZA DIARIO 2 EN 1 - FRASCO X 400ML - UNILEVER	48	0	29	3	7	1.645	2	11	19	0	26
1302	C	SHAMPOO ELVIVE DREAM LONG - FRASCO X 370 ML - LOREAL PARIS	48	0	29	3	7	1.645	2	11	19	0	26
1303	C	SHAMPOO HYS HIDRATAACION COCO - FRASCO X 180 ML - P&G	48	0	29	3	7	1.645	2	11	19	0	26
1304	C	SHAMPOO HYS LIMPIEZA RENOVADORA - FRASCO X 180ML - P&G	48	0	29	3	7	1.645	2	11	19	0	26
1305	C	SHAMPOO PANTENE COLAGENO - FRASCO X 300 ML - P&G	48	0	29	3	7	1.645	2	11	19	0	26
1306	C	SILENAI CL JARABE - FRASCO X 120 ML - ELIFARMA / CONTROLADO	48	0	29	3	7	1.645	2	11	19	0	26
1307	C	SILENAI EXPECTORANTE JARABE - FRASCO X 120 ML - ELIFARMA / CONTROLADO	48	0	29	3	7	1.645	2	11	19	0	26
1308	C	SUPER BIBERON ANTICOLICO DECORADO B/ANCHA C/ASAS 14 ONZ /23610 - TUINIES	48	0	29	3	7	1.645	2	11	19	0	26
1309	C	SUPER BIBERON MINNIE C/ASAS 12 ONZ /19986 - TUINIES	48	0	29	3	7	1.645	2	11	19	0	26
1310	C	TENSIFLEX COMPRIMIDO - BAGO - CAJA X 100 UND	48	0	29	3	7	1.645	2	11	19	0	26
1311	C	TIMOLOL GOTAS 0.5% - FRASCO X 5 ML - VITALINE	48	0	29	3	7	1.645	2	11	19	0	26
1312	C	TINTE IGORA VITAL MINI KIT 4-0 CASTAÑO MEDIANO X 50ML - SCHWARZKOPF	48	0	29	3	7	1.645	2	11	19	0	26
1313	C	TINTE IGORA VITAL MINI KIT 1-0 NEGRO X 50ML - SCHWARZKOPF	48	0	29	3	7	1.645	2	11	19	0	26
1314	C	TINTE IGORA VITAL MINI KIT 7-0 RUBIO MEDIANO X 50ML - SCHWARZKOPF	48	0	29	3	7	1.645	2	11	19	0	26
1315	C	TINTE ISSUE 3 CASTAÑO OSCURO - SACHET X 47G - PERUFARMA	48	0	29	3	7	1.645	2	11	19	0	26
1316	C	TINTE PALETTE 8-1 RUBIO CLARO CENIZO X 50 ML + OXIGENTA - SCHWARZKOPF	48	0	29	3	7	1.645	2	11	19	0	26
1317	C	TOALLITAS HUMEDAS NINET RECIEN NACIDO - BOLSA X 80 UND - (CELESTE - C/TAPA)	48	0	29	3	7	1.645	2	11	19	0	26
1318	C	TOALLITAS HUMEDAS PEPPA PIG - TUINIES - BOLSA X 25 UND / 26725	48	0	29	3	7	1.645	2	11	19	0	26
1319	C	TOALLITAS HUMEDAS REFILL MINIE - TUINIES - BOLSA X 25 UND / 19025	48	0	29	3	7	1.645	2	11	19	0	26
1320	C	TOALLITAS HUMEDAS REFILL MINIONS - TUINIES - BOLSA X 25 UND / 17526	48	0	29	3	7	1.645	2	11	19	0	26
1321	C	TRETOCHECK 20 MG CAPSULA BLANDA - BONAPHARM - CAJA X 30 UND - (ISOTRETINOINA)	48	0	29	3	7	1.645	2	11	19	0	26
1322	C	ULCIMET 262 MG TABLETA - AC FARMA - CAJA X 100 UND	48	0	29	3	7	1.645	2	11	19	0	26
1323	C	VALPRAX 200MG/ML GOTAS - FRASCO X 40 ML - AC FARMA / CONTROLADO	48	0	29	3	7	1.645	2	11	19	0	26
1324	C	VITAC-D - FRASCO X 500 GR - WHH PHARMA	48	0	29	3	7	1.645	2	11	19	0	26
1325	C	VITAGEST - FRASCO X 500 GR - WHH PHARMA / (SABOR VAINILLA)	48	0	29	3	7	1.645	2	11	19	0	26
1326	C	XILONEST 5% POMADA - TUBO X 10 GR - MEDIFARMA	48	0	29	3	7	1.645	2	11	19	0	26

1327	C	ZALMAL PLUS TABLETA - KEYFARM - CAJA X 50 UND / CONTROLADO - (PARACETAMOL 325MG+TRAMADOL 37.5MG)	48	0	29	3	7	1.645	2	11	19	0	26
1328	C	ABRILAR EA 575 35MG/5ML HEDERA HELIX JARABE - FRASCO X 100 ML - MEGALABS	36	0	29	3	5	1.645	2	11	19	0	24
1329	C	ACONDICIONADOR JOHNSON FRAGANCIA PROLONGADA - FRASCO X 200 ML - (AZUL)	36	0	29	3	5	1.645	2	11	19	0	24
1330	C	ACONDICIONADOR JOHNSON FUERZA Y VITAMINA - FRASCO X 200 ML - (MORADO)	36	0	29	3	5	1.645	2	11	19	0	24
1331	C	AGUJA HIPODERMICA ESTERIL 21G X 1 - FAMILY DOCTOR - CAJA X 100 UND / (12606)	36	0	29	3	5	1.645	2	11	19	0	24
1332	C	AMSURE ADULTO X 900 GR (VAINILLA) - AMEC	36	0	29	3	5	1.645	2	11	19	0	24
1333	C	ANTALGINA 1 GR/2 ML AMPOLLA - TEVA - CAJA X 1 UND - (METAMIZOL SODICO)	36	0	29	3	5	1.645	2	11	19	0	24
1334	C	APIRON 1G/2ML SOLUCION INYECTABLE 2 ML - INDUFAR CISA - CAJA X 5 AMPOLLAS	36	0	29	3	5	1.645	2	11	19	0	24
1335	C	ASSA 81 TABLETA - FARMINDUSTRIA - CAJA X 30 UND	36	0	29	3	5	1.645	2	11	19	0	24
1336	C	ATURAL 300MG COMPRIMIDO - MEGALABS - CAJA X 50 UND	36	0	29	3	5	1.645	2	11	19	0	24
1337	C	BACTEROL FORTE 800/160 MG TABLETA - FARMINDUSTRIA - CAJA X 20 UND	36	0	29	3	5	1.645	2	11	19	0	24
1338	C	BACTRIM 400MG + 80MG COMPRIMIDO - SIEGFRIED - CAJA X 20 UND - (SULFAMETOXAZOL+TRIMETOPRIMA)	36	0	29	3	5	1.645	2	11	19	0	24
1339	C	BANDITAS INFANTILES DE ANIMALITOS 26MMX57MM - NEXCARE - CAJA X 12 UND	36	0	29	3	5	1.645	2	11	19	0	24
1340	C	BELNATUR JABON DE GLICERINA RUDA - BARRA X 90 GR - QUIBRIM SAC - (VERDE OSCURO)	36	0	29	3	5	1.645	2	11	19	0	24
1341	C	BELNATUR JABON DE GLICERINA MIEL DE ABEJA - BARRA X 90 GR - QUIBRIM SAC - (MARRON)	36	0	29	3	5	1.645	2	11	19	0	24
1342	C	BETADUO 2 INYECTABLE IA/IM/IL - PROCAPS - CAJA X 1 UND	36	0	29	3	5	1.645	2	11	19	0	24
1343	C	BIO ELECTRO TABLETA - GENOMMALAB - CAJA X 100 UND - (PARACETAMOL+AC ACETILSALICILICO+CAFEINA)	36	0	29	3	5	1.645	2	11	19	0	24
1344	C	BIOTIN LAB COLAGENO HIDROLIZADO BIOACTIVO - POTE X 500 GR - LSF / 2752 / (C/BIOTINA - SABOR MANDARINA)	36	0	29	3	5	1.645	2	11	19	0	24
1345	C	BRONCOPULMIN NF - SOBRE X 4 PASTILLAS - HERSIL - CAJA X 25 UND - (DXTROMERTORFANO BROMHIDRATO+BENZOCAINA)	36	0	29	3	5	1.645	2	11	19	0	24
1346	C	CADOTRIL NIÑOS 30MG/3G - GRANULADO SOBRE-MEDIFARMA - CAJA X 18 UND - (RACECADOTRILIO)	36	0	29	3	5	1.645	2	11	19	0	24
1347	C	CALCIMUJER TABLETA MASTICABLE - INTIPHARMA - CAJA X 30 UND - (SUPLEMENTO DIETETICO / CALCIO 1250MG + VIT D3 400UI / SABOR NARANJA)	36	0	29	3	5	1.645	2	11	19	0	24
1348	C	CAPTOPRIL 50 MG TABLETA - INDUQUIMICA - CAJA X 100 UND	36	0	29	3	5	1.645	2	11	19	0	24
1349	C	CARAMELOS GLORANTA HEDERA HELIX - SOBRE X 4 UND - GOOD BRANDS - CAJA X 25 UND - (C/LIMON Y MENTA)	36	0	29	3	5	1.645	2	11	19	0	24

1350	C	CATETER I.V. 20 X 1 1/4 - IQ MEDIC - CAJA X 50 UND	36	0	29	3	5	1.645	2	11	19	0	24
1351	C	CEFADROXILO 500MG CAPSULA - FARMINDUSTRIA - CAJA X 100 UND	36	0	29	3	5	1.645	2	11	19	0	24
1352	C	CEPILLO + PEINE MICKEY MOUSE X 1 UND /18062 - TUINIES	36	0	29	3	5	1.645	2	11	19	0	24
1353	C	CEPILLO COBOR ADULTO E-602 - LAS AMERICAS - CAJA X 12 UND	36	0	29	3	5	1.645	2	11	19	0	24
1354	C	CEPILLO KOLYNOS MASTER PLUS - CAJA X 14 UND	36	0	29	3	5	1.645	2	11	19	0	24
1355	C	CIRUELAX LIQUIDO - FRASCO X 120 ML - GARDEN HOUSE	36	0	29	3	5	1.645	2	11	19	0	24
1356	C	CLENBUVENT EXPECTORANTE JARABE - FRASCO X 120 ML - ELIFARMA	36	0	29	3	5	1.645	2	11	19	0	24
1357	C	COLAG LAB COLAGENO HIDROLIZADO C/ARANDANO, MAGNESIO ZINC - POTE X 500 GR - LSF / 1187	36	0	29	3	5	1.645	2	11	19	0	24
1358	C	COLONIA CITRICA - FRASCO X 120 ML - LA COOPER	36	0	29	3	5	1.645	2	11	19	0	24
1359	C	COLONIA DR. ZAIDMAN BABY MIS PRIMEROS DÍAS - FRASCO X 100ML - MEDIFARMA - (LILA)	36	0	29	3	5	1.645	2	11	19	0	24
1360	C	COLONIA DR. ZAIDMAN BABY MIS PRIMEROS DÍAS - FRASCO X 60ML - MEDIFARMA - (LILA)	36	0	29	3	5	1.645	2	11	19	0	24
1361	C	COLONIA JOHNSON SONRISAS - FRASCO X 100ML - J&J - (AMARILLA)	36	0	29	3	5	1.645	2	11	19	0	24
1362	C	COMPLEJO B CAPSULA BLANDA (PERLAS) - FARMINDUSTRIA - CAJA X 300 UND	36	0	29	3	5	1.645	2	11	19	0	24
1363	C	CREMA DENTAL COLGATE LUMINOUS WHITE CHARCOAL (CARBON ACTIVADO) - TUBO X 75 ML	36	0	29	3	5	1.645	2	11	19	0	24
1364	C	CREMA DENTAL SENSODYNE BLANQUEADOR EXTRA FRESH - TUBO X 90 GR - GSK	36	0	29	3	5	1.645	2	11	19	0	24
1365	C	CREMA DENTAL SENSODYNE MULTIPROTECCION - TUBO X 90 GR - GSK	36	0	29	3	5	1.645	2	11	19	0	24
1366	C	CREMA NIVEA SOFT PARA ROSTRO Y CUERPO - FRASCO X 100 ML - UNILEVER - (C/ACEITE DE JOJOBA Y VITAMINA E)	36	0	29	3	5	1.645	2	11	19	0	24
1367	C	CREMA NUTRIBELA 10 BIOKERATINA - SACHET X 27 ML - QUALA - TIRA X 6 UND - (MORADO)	36	0	29	3	5	1.645	2	11	19	0	24
1368	C	CREMA NUTRIBELA 10 CAUTERIZACION PUNTAS - SACHET X 27 ML - QUALA - TIRA X 6 UND - (CELESTE)	36	0	29	3	5	1.645	2	11	19	0	24
1369	C	CREMA NUTRIBELA 15 REPARACION INTENSIVA - SACHET X 27 ML - QUALA - TIRA X 6 UND - (MARRON)	36	0	29	3	5	1.645	2	11	19	0	24
1370	C	CURITAS - BENDI-C - CAJA X 100 UND	36	0	29	3	5	1.645	2	11	19	0	24
1371	C	DERMOALIV B CREMA - TUBO X 20 GR - PORTUGAL	36	0	29	3	5	1.645	2	11	19	0	24
1372	C	DESLOGLOB 5 MG TABLETA - QM PHARMA - CAJA X 30 UND - (DESLORATADINA)	36	0	29	3	5	1.645	2	11	19	0	24
1373	C	DESODORANTE AXE COMPACT BLACK - SPRAY X 90 ML - UNILEVER	36	0	29	3	5	1.645	2	11	19	0	24
1374	C	DESODORANTE AXE COMPACT COLIISION - SPRAY X 90 ML - UNILEVER	36	0	29	3	5	1.645	2	11	19	0	24
1375	C	DESODORANTE AXE COMPACT EXCITE - SPRAY X 90 ML - UNILEVER	36	0	29	3	5	1.645	2	11	19	0	24
1376	C	DESODORANTE NIVEA DRY IMPACT - SPRAY X 150 ML - UNILEVER	36	0	29	3	5	1.645	2	11	19	0	24

1377	C	DESODORANTE NIVEA SILVER PROTECT - BARRA X 43 ML - UNILEVER	36	0	29	3	5	1.645	2	11	19	0	24
1378	C	DESODORANTE REXONA MEN AP ANTIBACTERIAL INVISIBLE - BARRA X 50 GR - UNILEVER	36	0	29	3	5	1.645	2	11	19	0	24
1379	C	DESODORANTE REXONA WOMAN AP ANTIBACTERIAL PROTECTION - SPRAY X 150 ML - UNILEVER	36	0	29	3	5	1.645	2	11	19	0	24
1380	C	DESTOLIT X 5% (PERMETRINA) - LOCION FRASCO X 100 ML - FARMINDUSTRIA	36	0	29	3	5	1.645	2	11	19	0	24
1381	C	DEXAMETASONA 4MG TABLETA - LABOGEN - CAJA X 100 UND	36	0	29	3	5	1.645	2	11	19	0	24
1382	C	DICLOXINA 500 MG CAPSULA - SIEGFRIED - CAJA X 100 UND	36	0	29	3	5	1.645	2	11	19	0	24
1383	C	DOBESILATO DE CALCIO 500MG CAPSULA - AC FARMA - CAJA X 60 UND	36	0	29	3	5	1.645	2	11	19	0	24
1384	C	DOLALIVIO ANTIGRI PAL DIA - POLVO SOLUCION ORAL (NARANJA Y MIEL) - INTIPHARMA - CAJA X 60 UND	36	0	29	3	5	1.645	2	11	19	0	24
1385	C	DOLALIVIO ANTIGRI PAL NOCHE - GRANULOS PARA SOLUCION ORAL (LIMON Y MIEL) - INTIPHARMA - CAJA X 60 UND	36	0	29	3	5	1.645	2	11	19	0	24
1386	C	DOLMACAF 1G TABLETA - CAFERMA - CAJA X 100 UND	36	0	29	3	5	1.645	2	11	19	0	24
1387	C	DOLMACAF 500 MG TABLETA - CAFERMA - CAJA X 100 UND	36	0	29	3	5	1.645	2	11	19	0	24
1388	C	DOLO NEUROBION CAPSULA - P&G - CAJA X 100 UND - (DICLOFENACO SODICO 25MG+TIAMINA B1 50MG+PIRIDOXINA B6 50MG+CIANOCOBALINA 250MCG)	36	0	29	3	5	1.645	2	11	19	0	24
1389	C	ELECTROLIGHT SABOR MORA - FRASCO X 475ML - MEDIFARMA - PAQUETE X 12 UND	36	0	29	3	5	1.645	2	11	19	0	24
1390	C	ELECTROLIGHT SABOR PIÑA - FRASCO X 800ML - MEDIFARMA - PAQUETE X 12 UND	36	0	29	3	5	1.645	2	11	19	0	24
1391	C	ELECTRORAL PEDIATRICO SABOR UVA - FRASCO X 1 L - MEDIFARMA - CAJA X 12 UND	36	0	29	3	5	1.645	2	11	19	0	24
1392	C	ELECTRORAL PEDIATRICO SABOR UVA - FRASCO X 1 L - MEDIFARMA X 1 UND	36	0	29	3	5	1.645	2	11	19	0	24
1393	C	ELECTRORAL PLUS SABOR FRESA - FRASCO X 500 ML - MEDIFARMA - CAJA X 24 UND	36	0	29	3	5	1.645	2	11	19	0	24
1394	C	ENFAMIL SIN LACTOSA PREMIUM X 400GR	36	0	29	3	5	1.645	2	11	19	0	24
1395	C	ENJUAGUE BUCAL COLGATE PLAX ICE - FRASCO X 60 ML	36	0	29	3	5	1.645	2	11	19	0	24
1396	C	ENJUAGUE BUCAL VITIS ENCIAS COLUTORIO - FRASCO X 150 ML - DENTAID	36	0	29	3	5	1.645	2	11	19	0	24
1397	C	ENSURE ADVANCE CON HMB CHOCOLATE - LATA X 850 GR - ABBOT	36	0	29	3	5	1.645	2	11	19	0	24
1398	C	ENSURE ADVANCE CON HMB FRESA PLATANO - LATA X 850 GR - ABBOT	36	0	29	3	5	1.645	2	11	19	0	24
1399	C	ENZYLUX CAPSULA - LUXOR PHARMACEUTICAL - CAJA X 100 UND - (SUPLEMENTO NUTRICIONAL)	36	0	29	3	5	1.645	2	11	19	0	24
1400	C	ERITROMICINA 500MG TABLETA - FARMINDUSTRIA - CAJA X 100 UND	36	0	29	3	5	1.645	2	11	19	0	24

1401	C	ESPARADRAPO PLASTICO 1" X 5 YARDAS - D.D LAS AMERICAS - CAJA X 12 UND	36	0	29	3	5	1.645	2	11	19	0	24
1402	C	ESTUCHE BABY - 2 PIEZAS - J&J - (MORADO - SHAMPOO + TALCO)	36	0	29	3	5	1.645	2	11	19	0	24
1403	C	ESTUCHE DR. ZAIDMAN BURBUJITA DE COLORES - 4 PIEZAS - MEDIFARMA	36	0	29	3	5	1.645	2	11	19	0	24
1404	C	EXTRACTO CLEAR LAX C/TAMARINDO Y CIRUELA - FRASCO X 250 ML - LSF/ 1142	36	0	29	3	5	1.645	2	11	19	0	24
1405	C	FISIOFER 40MG/15ML VIALES - ITALFARMACO - CAJA X 10 UND	36	0	29	3	5	1.645	2	11	19	0	24
1406	C	FLAVOXIL 200MG TABLETA - HERSIL - CAJA X 20 UND	36	0	29	3	5	1.645	2	11	19	0	24
1407	C	FLORIL OFFICE 1 SOLUCION OFTALMICA - FRASCO X 10 ML - LANSIER - (TETRAHIDROZOLINA 0.05%)	36	0	29	3	5	1.645	2	11	19	0	24
1408	C	FLUIMUCIL ORAL X 600MG COMPRIMIDO EFERVESCENTE - ZAMBON - CAJA X 20 UND	36	0	29	3	5	1.645	2	11	19	0	24
1409	C	FLUOXETINA 20 MG TABLETA - FARMINDUSTRIA - CAJA X 100 UND / CONTROLADO	36	0	29	3	5	1.645	2	11	19	0	24
1410	C	FOSADOX FORTE CAPSULA BLANDA - THEFAR - CAJA X 30 UND	36	0	29	3	5	1.645	2	11	19	0	24
1411	C	FURACIN POMADA - TUBO X 35G - MEDIFARMA - (NITROFURAL 0.2%)	36	0	29	3	5	1.645	2	11	19	0	24
1412	C	FURAZOLIDONA 100 MG TABLETA - PORTUGAL - CAJA X 100 UND	36	0	29	3	5	1.645	2	11	19	0	24
1413	C	GAMALATE B6 SOL ORAL - FRASCO X 80ML - FERRER	36	0	29	3	5	1.645	2	11	19	0	24
1414	C	GASEOVET FORTE GOTAS FRESA X 100 MG/ML SUSP - FRASCO X 15 ML - MEDIFARMA - (SIMETICONA)	36	0	29	3	5	1.645	2	11	19	0	24
1415	C	GRAVOL 50 MG TABLETA - MEDIFARMA - CAJA X 100 UND	36	0	29	3	5	1.645	2	11	19	0	24
1416	C	GRIPA C JUNIOR TABLETA - MEDIFARMA - CAJA X 100 UND	36	0	29	3	5	1.645	2	11	19	0	24
1417	C	GUANTES DE EXAMEN TOP MEDIC M - D.D LAS AMERICAS - CAJA X 100 UND	36	0	29	3	5	1.645	2	11	19	0	24
1418	C	GUANTES DE EXAMEN TOP MEDIC S - D.D LAS AMERICAS - CAJA X 100 UND	36	0	29	3	5	1.645	2	11	19	0	24
1419	C	HANALGEZE 60MG/2ML AMPOLLA - HERSIL - CAJA X 1 UND - (KETOROLACO)	36	0	29	3	5	1.645	2	11	19	0	24
1420	C	HIDROLAGENO Q10 SOBRE - GARDEN HOUSE - CAJA X 30 UND	36	0	29	3	5	1.645	2	11	19	0	24
1421	C	HIEDRATOS 35MG/5ML JARABE - FRASCO X 100 ML - HERSIL	36	0	29	3	5	1.645	2	11	19	0	24
1422	C	HIRU HEMAFLAM - POMADA X 20 GR - SHERFARMA	36	0	29	3	5	1.645	2	11	19	0	24
1423	C	HISALER 10 MG COMPRIMIDO - BAGO - CAJA X 120 UND	36	0	29	3	5	1.645	2	11	19	0	24
1424	C	HISALER D COMPRIMIDO - BAGO - CAJA X 100 UND / CONTROLADO	36	0	29	3	5	1.645	2	11	19	0	24
1425	C	HISOPOS - POTE X 500 UND - TUINIES / 22050	36	0	29	3	5	1.645	2	11	19	0	24
1426	C	HISTIGLOB 16 MG TABLETA - QM PHARMA - CAJA X 20 UND	36	0	29	3	5	1.645	2	11	19	0	24
1427	C	HONGOCID LACA - SOLUCION AL 25% X 12 GR - QUILAB	36	0	29	3	5	1.645	2	11	19	0	24

1428	C	JABON JOHNSON CREMOSO HUMECTANTE - BARRA X 110 GR - J&J - (ROSA)	36	0	29	3	5	1.645	2	11	19	0	24
1429	C	JABON JOHNSON CREMOSO HUMECTANTE - BARRA X 75 GR - J&J - (ROSA)	36	0	29	3	5	1.645	2	11	19	0	24
1430	C	JABON JOHNSON GLICERINA PAN - BARRA X 80 GR - J&J	36	0	29	3	5	1.645	2	11	19	0	24
1431	C	JABON LIQUIDO ORIGINAL-NEUTRO - FRASCO X 500ML - TUINIES / 28500	36	0	29	3	5	1.645	2	11	19	0	24
1432	C	JABON LIQUIDO TERSSA MANGO & PINEAPPLE - FRASCO X 500 ML - LAS AMERICAS - (NARANJA)	36	0	29	3	5	1.645	2	11	19	0	24
1433	C	JABON LIQUIDO UNICORNIO - FRASCO X 300 ML - GELATTI / 52337 - 225810	36	0	29	3	5	1.645	2	11	19	0	24
1434	C	LABUTOL - FRASCO X 150 ML - LABOFAR	36	0	29	3	5	1.645	2	11	19	0	24
1435	C	LASOMIN Z GOTAS - FRASCO X 20 ML - THEFAR	36	0	29	3	5	1.645	2	11	19	0	24
1436	C	LETIZIA TABLETA - IQ FARMA - CAJA X 10 UND	36	0	29	3	5	1.645	2	11	19	0	24
1437	C	MALTOFER 100 MG TABLETA MASTICABLE - FARMAKONSUMA - CAJA X 30 UND	36	0	29	3	5	1.645	2	11	19	0	24
1438	C	MARYLIN 0.5 TABLETA - NORDIC PHARMACEUTICAL - CAJA X 20 UND - (LEVONORGESTREL)	36	0	29	3	5	1.645	2	11	19	0	24
1439	C	MASCARILLA HIDRACION ELVIVE HIDRA HIALURONICO - POTE X 300 ML - LOREAL PARIS	36	0	29	3	5	1.645	2	11	19	0	24
1440	C	MELIXIN TABLETA - INTIPHARMA - CAJA X 100 UND - (MELOXICAM 15MG)	36	0	29	3	5	1.645	2	11	19	0	24
1441	C	MUCOVIT HRS JARABE MULTIVITAMINICO - FRASCO X 110 ML - HERSIL	36	0	29	3	5	1.645	2	11	19	0	24
1442	C	NAN 2 (DE CONTINUACION) - LATA X 400 GR - NESTLE	36	0	29	3	5	1.645	2	11	19	0	24
1443	C	NAT C 1000 TABLETA - MEGA WE CARE - FRASCO X 10 UND	36	0	29	3	5	1.645	2	11	19	0	24
1444	C	NEUROBION 1000 AMPOLLA - P&G - CAJA X 3 UND	36	0	29	3	5	1.645	2	11	19	0	24
1445	C	OMISWISS 20MG CAPSULA - THEFAR - CAJA X 100 UND	36	0	29	3	5	1.645	2	11	19	0	24
1446	C	ORIFLOW 0.4 CAPSULA - DIPHASAC - CAJA X 30 UND	36	0	29	3	5	1.645	2	11	19	0	24
1447	C	PANTOPRANEX 40 MG TABLETA - QM PHARMA - CAJA X 30 UND - (PANTOPRAZOL)	36	0	29	3	5	1.645	2	11	19	0	24
1448	C	PAÑALES HUGGIES ACTIVESEC SUPER PACK PAQUETE TALLA XG - PAQUETE X 48 - KIMBERLY CLARK PERU	36	0	29	3	5	1.645	2	11	19	0	24
1449	C	PAÑALES HUGGIES TRIPLE PROTECCION TALLA G - PAQUETE X 80 UND - KIMBERLY CLARK PERU	36	0	29	3	5	1.645	2	11	19	0	24
1450	C	PAÑALES HUGGIES TRIPLE PROTECCION TALLA XG - PAQUETE X 40 UND - KIMBERLY CLARK PERU	36	0	29	3	5	1.645	2	11	19	0	24
1451	C	PEDIASURE TRIPLESURE FRESA - LATA X 400 GR - ABBOT	36	0	29	3	5	1.645	2	11	19	0	24
1452	C	PREDNISONA 50 MG TABLETA - IQ FARMA - CAJA X 100 UND	36	0	29	3	5	1.645	2	11	19	0	24
1453	C	PRESERVATIVO GENTS CLASICO X 3 UND - MEDIFARMA - CAJA X 24 UND	36	0	29	3	5	1.645	2	11	19	0	24
1454	C	PRESERVATIVO GENTS CON ESPUELAS X 3 UND - MEDIFARMA - CAJA X 24 UND	36	0	29	3	5	1.645	2	11	19	0	24
1455	C	PRESTOBARBA VENUS SIMPLY (SUAVE) - P&G - PACK X 2 UND	36	0	29	3	5	1.645	2	11	19	0	24

1456	C	PYRIDIUM 100 MG TABLETA - HERSIL - CAJA X 100 UND	36	0	29	3	5	1.645	2	11	19	0	24
1457	C	REDEX FORTE 2% GEL - TUBO X 50 GR - TEVA - (DICLOFENACO)	36	0	29	3	5	1.645	2	11	19	0	24
1458	C	REPELENTE OFF FAMILY CREMA - FRASCO X 60 GR - J&J	36	0	29	3	5	1.645	2	11	19	0	24
1459	C	ROD B CAPSULA BLANDA - CAFERMA - CAJA X 30 UND - (SUPLEMENTO NUTRICIONAL / VIT B+COLINA BITARTRATO+BIOTINA+INOSITOL)	36	0	29	3	5	1.645	2	11	19	0	24
1460	C	ROSADOL 500MG TABLETA - BIOTECH - CAJA X 30 UND	36	0	29	3	5	1.645	2	11	19	0	24
1461	C	SEROTOCAF 500MG TABLETA - CAFERMA - CAJA X 100 UND	36	0	29	3	5	1.645	2	11	19	0	24
1462	C	SET BEAUTY BLISTER BRILLO LABIAL PAW PATROL SKYE - GELATTI - PACK X 3 UND / 52270 - 225640	36	0	29	3	5	1.645	2	11	19	0	24
1463	C	SET BEAUTY BLISTER BRILLO LABIAL PRINCESAS - GELATTI - PACK X 3 UND / 52269 - 225757	36	0	29	3	5	1.645	2	11	19	0	24
1464	C	SHAMPOO 2 EN 1 LOL - FRASCO X 300 ML - GELATTI / 52318 - 225695	36	0	29	3	5	1.645	2	11	19	0	24
1465	C	SHAMPOO 3 EN 1 PAW PATROL - FRASCO X 350 ML - GELATTI / 52557 - 2258844	36	0	29	3	5	1.645	2	11	19	0	24
1466	C	SHAMPOO CLEAR CAIDA CONTROL - FRASCO X 400ML - UNILEVER	36	0	29	3	5	1.645	2	11	19	0	24
1467	C	SHAMPOO DR. ZAIDMAN BABY MANZANILLA BRILLITOS - FRASCO X 200 ML - MEDIFARMA - (VERDE)	36	0	29	3	5	1.645	2	11	19	0	24
1468	C	SHAMPOO ELVIVE HIDRA HIALURONICO - FRASCO X 370 ML - LOREAL PARIS	36	0	29	3	5	1.645	2	11	19	0	24
1469	C	SHAMPOO ELVIVE OLEO EXTRA COCO - FRASCO X 370 ML - LOREAL PARIS - (CABELLO MUY SECO)	36	0	29	3	5	1.645	2	11	19	0	24
1470	C	SHAMPOO HYS ALIVIO REFRESCANTE EUCALIPTO - FRASCO X 650ML - P&G	36	0	29	3	5	1.645	2	11	19	0	24
1471	C	SHAMPOO HYS LIMPIEZA RENOVADORA - FRASCO X 375ML - P&G - (AZUL)	36	0	29	3	5	1.645	2	11	19	0	24
1472	C	SHAMPOO MANZANILLA - FRASCO X 1 LT - TUINIES / 27602	36	0	29	3	5	1.645	2	11	19	0	24
1473	C	SHAMPOO PANTENE FUERZA Y RECONSTRUCCION - FRASCO X 400 ML - P&G - (NARANJA)	36	0	29	3	5	1.645	2	11	19	0	24
1474	C	SHAMPOO SEDAL LISO PERFECTO - FRASCO X 340 ML - UNILEVER	36	0	29	3	5	1.645	2	11	19	0	24
1475	C	SILDENAFILO 50 MG TABLETA - AC FARMA - CAJA X 10 UND	36	0	29	3	5	1.645	2	11	19	0	24
1476	C	SPRAY DESENREDANTE UNICORNIO - FRASCO X 200ML - GELATTI / 52340 - 225803	36	0	29	3	5	1.645	2	11	19	0	24
1477	C	TALCO JOHNSON POLVO DE ALMIDON - FRASCO X 200ML	36	0	29	3	5	1.645	2	11	19	0	24
1478	C	TERBINAFINA 250 MG TABLETA - LABOGEN - CAJA X 100 UND	36	0	29	3	5	1.645	2	11	19	0	24
1479	C	TINTE IGORA VITAL MINI KIT 6-0 RUBIO OSCURO X 50ML - SCHWARZKOPF	36	0	29	3	5	1.645	2	11	19	0	24
1480	C	TINTE IGORA VITAL MINI KIT 6-1 RUBIO OSCURO CENIZO X 50ML - SCHWARZKOPF	36	0	29	3	5	1.645	2	11	19	0	24

1481	C	TINTE PALETTE 3-0 CASTAÑO OSCURO X 50ML + OXIGENTA - SCHWARZKOPF	36	0	29	3	5	1.645	2	11	19	0	24
1482	C	TINTE PALETTE 4-88 CASTAÑO ROJIZO X 50ML + OXIGENTA - SCHWARZKOPF	36	0	29	3	5	1.645	2	11	19	0	24
1483	C	TINTE PALETTE 5-0 CASTAÑO CLARO X 50ML + OXIGENTA - SCHWARZKOPF	36	0	29	3	5	1.645	2	11	19	0	24
1484	C	TINTE PALETTE 6-68 CHOCOLATE CLARO X 50ML + OXIGENTA - SCHWARZKOPF	36	0	29	3	5	1.645	2	11	19	0	24
1485	C	TINTE PALETTE 8-0 RUBIO CLARO X 50ML + OXIGENTA - SCHWARZKOPF	36	0	29	3	5	1.645	2	11	19	0	24
1486	C	TOALLITAS HUMEDAS BABYSEC ULTRAFRESH - PROTISA PERU - BOLSA X 50 UND - PACK X 3 UND - (CELESTE - C/TAPA)	36	0	29	3	5	1.645	2	11	19	0	24
1487	C	TRAMAL 100MG/2ML INYECTABLE - GRUNENTHAL - CAJA X 1 UND / CONTROLADO	36	0	29	3	5	1.645	2	11	19	0	24
1488	C	TWIN PACK CEPILLO X 2UND /32053 - TUINIES	36	0	29	3	5	1.645	2	11	19	0	24
1489	C	TYROXCAF 100 MG TABLETA - CAFERMA - CAJA X 50 UND	36	0	29	3	5	1.645	2	11	19	0	24
1490	C	ULCIMET 87.33 MG/5ML FRESA CON MENTA - SUSPENSION ORAL X 340 ML - AC FARMA - (SUBSALICILATO DE BISMUTO)	36	0	29	3	5	1.645	2	11	19	0	24
1491	C	UROBAC 500 MG COMPRIMIDO RECUBIERTO - MARKOS - CAJA X 200 UND	36	0	29	3	5	1.645	2	11	19	0	24
1492	C	VENTIMAX 100 MCG INHALADOR X 250 DOSIS - AC FARMA - CAJA X 1 UND	36	0	29	3	5	1.645	2	11	19	0	24
1493	C	VERTICOM 50 TABLETA - FARMACOM - CAJA X 100 UND - (DIMENHIDRINATO 50MG)	36	0	29	3	5	1.645	2	11	19	0	24
1494	C	VITAKID CRECIMIENTO SOLUCION ORAL - FRASCO X 180ML - ELIFARMA	36	0	29	3	5	1.645	2	11	19	0	24
1495	C	AB MOKS FORTE SUSPENSION - FRASCO X 70 ML - MEDIFARMA	24	0	29	3	4	1.645	2	11	19	0	22
1496	C	AB MOKS FORTE TABLETA - MEDIFARMA - CAJA X 60 UND	24	0	29	3	4	1.645	2	11	19	0	22
1497	C	ACARIL CREMA - TUBO X 42 GR - MEDIFARMA - (BENZOATO DE BENCILO 10G+AZUFRE SUBLIMADO 10G)	24	0	29	3	4	1.645	2	11	19	0	22
1498	C	ACEITE DR. ZAIDMAN BABY - FRASCO X 200 ML - MEDIFARMA	24	0	29	3	4	1.645	2	11	19	0	22
1499	C	ACI BASIC UVA SUSPENSION - FRASCO X 150 ML - TEVA - (MAGALDRATO+SIMETICONA)	24	0	29	3	4	1.645	2	11	19	0	22
1500	C	ACIDINO 800 MG +40MG TABLETA RECUBIERTA - PHARMED CORPORATION - CAJA X 60 UND	24	0	29	3	4	1.645	2	11	19	0	22
1501	C	ACINIL P - 40 INYECTABLE IV / POLVO PARA SOLUCION - NORDIC PHARMACEUTICAL - CAJA X 1 UND - (PANTOPRAZOL 40MG)	24	0	29	3	4	1.645	2	11	19	0	22
1502	C	ACONDICIONADOR JOHNSON GOTAS DE BRILLO - FRASCO X 400 ML - (ROSA)	24	0	29	3	4	1.645	2	11	19	0	22
1503	C	ACONDICIONADOR SAVITAL MULTIOLEOS Y SABILA - FRASCO X 530 ML - UNILEVER - (MARRON)	24	0	29	3	4	1.645	2	11	19	0	22

1504	C	ADAX 100MG/5ML SUSPENSION ORAL - FRASCO X 60ML - FARMINDUSTRIA	24	0	29	3	4	1.645	2	11	19	0	22
1505	C	ALERGIZINA FAST CAPSULA BLANDA - INTIPHARMA - CAJA X 100 UND - (CETIRIZINA CLORHIDRATO 10MG)	24	0	29	3	4	1.645	2	11	19	0	22
1506	C	AMIGDAZOL PLUS PASTILLA BLANDA PARA CHUPAR - MARKOS - CAJA X 120 UND	24	0	29	3	4	1.645	2	11	19	0	22
1507	C	AMIKABIOT 1G/4ML INYECTABLE - MEDIFARMA - CAJA X 3 UND	24	0	29	3	4	1.645	2	11	19	0	22
1508	C	AMOXIDAL DUO PEDIATRICO 250 MG/5 ML SUSPENSION ORAL - FRASCO X 90 ML - MEGALABS	24	0	29	3	4	1.645	2	11	19	0	22
1509	C	ARTRIMIDA MSM POLVO SOLUCION ORAL - SACHET X 8G - INTIPHARMA - CAJA X 30 UND - (NARANJA / GLUCOSAMINA+CONDROITINA+METILSULFONILMETANO)	24	0	29	3	4	1.645	2	11	19	0	22
1510	C	AVAMYS 27,5 MCG SPRAY NASAL X 120 DOSIS - GSK	24	0	29	3	4	1.645	2	11	19	0	22
1511	C	BAGO VITAL DIGEST POLVO P/SOLUCION - SOBRE X 20G - BAGO - CAJA X 10 UND	24	0	29	3	4	1.645	2	11	19	0	22
1512	C	BELARA CD X 28 TAB - GRUNENTHAL	24	0	29	3	4	1.645	2	11	19	0	22
1513	C	BETACORT DEPOT. INYECTABLE IM - MEDIFARMA - CAJA X 1 UND	24	0	29	3	4	1.645	2	11	19	0	22
1514	C	BIBERON ANTICOLICO TAPA SONAJA C/ASAS 10 ONZ /23604 - TUINIES	24	0	29	3	4	1.645	2	11	19	0	22
1515	C	BIBERON DE VIDRIO B/ANCHA TRANSPARENTE 8 ONZ - TUINIES /21500	24	0	29	3	4	1.645	2	11	19	0	22
1516	C	BIOGERMIN SOLUCIÓN ORAL - FRASCO 8 ML - QUILAB	24	0	29	3	4	1.645	2	11	19	0	22
1517	C	BRIMODIN EFERVESCENTE 600 MG TABLETA - IQ FARMA - CAJA X 20 UND	24	0	29	3	4	1.645	2	11	19	0	22
1518	C	BROMAZEPAM 3 MG TABLETA - IQ FARMA - CAJA X 200 UND / CONTROLADO	24	0	29	3	4	1.645	2	11	19	0	22
1519	C	BRONCOFARVET AMPOLLA - FARVET - CAJA X 20 UND	24	0	29	3	4	1.645	2	11	19	0	22
1520	C	BRONCOPULMIN NF JARABE - FRASCO X 120ML - HERSIL	24	0	29	3	4	1.645	2	11	19	0	22
1521	C	BROSOL COMPUESTO - FRASCO X 120 ML - ROWE	24	0	29	3	4	1.645	2	11	19	0	22
1522	C	B-VAT FORTE - AMPOLLA X 2ML - DROPE SAC - CAJA X 10 UND	24	0	29	3	4	1.645	2	11	19	0	22
1523	C	CARDO MARIANO C/ ALCACHOFA Y DIENTE DE LEON CAPSULA - LSF - FRASCO X 120 UND / 1120	24	0	29	3	4	1.645	2	11	19	0	22
1524	C	CEFABRONCOL POLVO SUSPENSION ORAL - FRASCO X 75 ML - MEDIFARMA	24	0	29	3	4	1.645	2	11	19	0	22
1525	C	CEFACLOR 250 MG/ 5 ML X 75 ML - IQ FARMA	24	0	29	3	4	1.645	2	11	19	0	22
1526	C	CEFACLOR 500MG TABLETA - AC FARMA - CAJA X 20 UND	24	0	29	3	4	1.645	2	11	19	0	22
1527	C	CEFALOXIME 500 MG TABLETA - AC FARMA - CAJA X 10 UND	24	0	29	3	4	1.645	2	11	19	0	22
1528	C	CEFUROXIMA 500 MG TABLETA - AC FARMA - CAJA X 50 UND	24	0	29	3	4	1.645	2	11	19	0	22
1529	C	CEPILLO + PEINE HELLO KITTY X 1 UND /25226 - TUINIES	24	0	29	3	4	1.645	2	11	19	0	22
1530	C	CLARIMED 250MG/5ML JARABE - FRASCO X 60 ML - MEDIFARMA	24	0	29	3	4	1.645	2	11	19	0	22

1531	C	CLINDAMICINA 600 MG/4ML INYECTABLE - FARMINDUSTRIA - CAJA X 25 UND	24	0	29	3	4	1.645	2	11	19	0	22
1532	C	COLAG LAB COLAGENO HIDROLIZADO C/CAMU CAMU - POTE X 500 GR - LSF / 1205	24	0	29	3	4	1.645	2	11	19	0	22
1533	C	COLAG LAB COLAGENO HIDROLIZADO C/FRUTOS ROJOS - POTE X 500 GR - LSF / 1347	24	0	29	3	4	1.645	2	11	19	0	22
1534	C	COLONIA LIGTH BLUE - FRASCO X 200ML - TUINIES / 26202	24	0	29	3	4	1.645	2	11	19	0	22
1535	C	COMPENSIAL S CAPSULA BLANDA - MEGALABS - CAJA X 28 UND	24	0	29	3	4	1.645	2	11	19	0	22
1536	C	CORTAFAN NF 200 MG CAPSULA - MARKOS - CAJA X 100 UND - (NIFUROXAZIDA)	24	0	29	3	4	1.645	2	11	19	0	22
1537	C	CREMA CICATRICURE CONTORNO OJOS BLUR & FILLER (ROSADA) X 15 G - GENOMMALAB	24	0	29	3	4	1.645	2	11	19	0	22
1538	C	CREMA DENTAL KOLYNOS SUPER BLANCO - TUBO X 75 ML - PACK X 3	24	0	29	3	4	1.645	2	11	19	0	22
1539	C	CREMA NIVEA LATA X 400 ML - UNILEVER - (AZUL)	24	0	29	3	4	1.645	2	11	19	0	22
1540	C	CREMA NUTRIBELA 10 NUTRICION AVANZADA - SACHET X 27 ML - QUALA - TIRA X 6 UND	24	0	29	3	4	1.645	2	11	19	0	22
1541	C	CREMA PARA PEINAR SAVITAL MULTIOLEOS Y SABILA - FRASCO X 275 ML - UNILEVER - (RIZOS-TAPA MARRON)	24	0	29	3	4	1.645	2	11	19	0	22
1542	C	CREMA TEATRICAL FACIAL ACLARADORA - FRASCO X 200 G - GENOMMALAB - (AMARILLA)	24	0	29	3	4	1.645	2	11	19	0	22
1543	C	DAROMIN MAX CAPSULA BLANDA - THEFAR - CAJA X 30 UND	24	0	29	3	4	1.645	2	11	19	0	22
1544	C	DEQUAZOL R OVULOS - MEDIFARMA - CAJA X 60 UND - (METRONIDAZOL 500MG+NISTATINA 100000UI+LIDOCAINA 7MG)	24	0	29	3	4	1.645	2	11	19	0	22
1545	C	DERMOSOL EXTREMA SPF 50+ X 70GR (PROTECCION REFORZADA - AZUL) - LA COOPER	24	0	29	3	4	1.645	2	11	19	0	22
1546	C	DESODORANTE DOVE WOMAN ORIGINAL - SPRAY X 150ML - UNILEVER	24	0	29	3	4	1.645	2	11	19	0	22
1547	C	DESODORANTE ETIQUET CREMA WOMAN - TUBO X 36 GR (BLANCO) - MEDIFARMA	24	0	29	3	4	1.645	2	11	19	0	22
1548	C	DESODORANTE MEN SPEED STICK SPRAY X5 ACTIVE 48HRS EXTRA PROTECCION X 150 ML - UNILEVER	24	0	29	3	4	1.645	2	11	19	0	22
1549	C	DESODORANTE NIVEA MEN BLACK&WHITE POWER ORIGINAL - SPRAY X 150 ML - UNILEVER	24	0	29	3	4	1.645	2	11	19	0	22
1550	C	DESODORANTE NIVEA MEN FRESH SPORT - SPRAY X 150 ML - UNILEVER	24	0	29	3	4	1.645	2	11	19	0	22
1551	C	DESODORANTE REXONA MEN AP INVISIBLE - BARRA X 50 GR - UNILEVER	24	0	29	3	4	1.645	2	11	19	0	22
1552	C	DESODORANTE REXONA WOMAN ACTIVE EMOTION - ROLL ON X 50 ML - UNILEVER - (MORADO)	24	0	29	3	4	1.645	2	11	19	0	22
1553	C	DESODORANTE REXONA WOMAN AP ANTIBACTERIAL INVISIBLE - BARRA X 50 GR - UNILEVER	24	0	29	3	4	1.645	2	11	19	0	22
1554	C	DESODORANTE REXONA WOMAN AP SPORT - ROLL ON X 50 ML - UNILEVER	24	0	29	3	4	1.645	2	11	19	0	22

1555	C	DIGESTAL CAPSULA - MEDIFARMA - CAJA X 120 UND	24	0	29	3	4	1.645	2	11	19	0	22
1556	C	DIOSMIN H 500 MG COMPRIMIDO - MARKOS - CAJA X 60 UND - (DIOSMINA)	24	0	29	3	4	1.645	2	11	19	0	22
1557	C	DIPHERELINE 3.75 MG POLVO Y DISOLVENTE P/SUSP INYECTABLE - FARMINDUSTRIA - CAJA X 1 VIAL	24	0	29	3	4	1.645	2	11	19	0	22
1558	C	DISLEP 25MG COMPRIMIDO - FERRER - CAJA X 20 UND - (LEVOSULPIRIDA)	24	0	29	3	4	1.645	2	11	19	0	22
1559	C	DOLFENEX B CAPSULA - IQ FARMA - CAJA X 100 UND	24	0	29	3	4	1.645	2	11	19	0	22
1560	C	DOLNIX 60 MG AMPOLLA - FARMINDUSTRIA - CAJA X 1 UND	24	0	29	3	4	1.645	2	11	19	0	22
1561	C	DOLO ANEURIN TABLETA - CIPA - CAJA X 100 UND	24	0	29	3	4	1.645	2	11	19	0	22
1562	C	DOLOCORT GEL TOPICO - TUBO X 30 GR - ROXFARMA - (DICLOFENACO 1%)	24	0	29	3	4	1.645	2	11	19	0	22
1563	C	DOLOMAX TABLETA - MEDIFARMA - CAJA X 20 UND - (IBUPROFENO 400MG)	24	0	29	3	4	1.645	2	11	19	0	22
1564	C	ECSAVEN FORTE CAPSULA BLANDA - CAFERMA - CAJA X 30 UND	24	0	29	3	4	1.645	2	11	19	0	22
1565	C	ELECTROLIGHT SABOR GRANADILLA - FRASCO X 475ML - MEDIFARMA - PAQUETE X 12 UND	24	0	29	3	4	1.645	2	11	19	0	22
1566	C	ELECTROLIGHT SABOR MARACUYA - FRASCO X 475ML - MEDIFARMA - PAQUETE X 12 UND	24	0	29	3	4	1.645	2	11	19	0	22
1567	C	ELECTROLIGHT SABOR PIÑA - FRASCO X 475ML - MEDIFARMA - PAQUETE X 12 UND	24	0	29	3	4	1.645	2	11	19	0	22
1568	C	ELITON NF JARABE - FRASCO X 340 ML - ELIFARMA - (SUP VITAMINICO CON HIERRO)	24	0	29	3	4	1.645	2	11	19	0	22
1569	C	ENFAGROW PREMIUM PROMENTAL VAINILLA - LATA X 2200GR - MEAD JOHNSON NUTRICION	24	0	29	3	4	1.645	2	11	19	0	22
1570	C	ENFAMIL 1 CONFORT PROMENTAL X 800GR	24	0	29	3	4	1.645	2	11	19	0	22
1571	C	ENJUAGUE BUCAL COLGATE PACK LUMINOUS WHITE - FRASCO 500 ML + 250 ML	24	0	29	3	4	1.645	2	11	19	0	22
1572	C	ENJUAGUE BUCAL DENTO MENTA NATURAL - FRASCO X 250 ML - INTRADEVCO	24	0	29	3	4	1.645	2	11	19	0	22
1573	C	ENJUAGUE BUCAL ORAL B 4EN1 DIENTES/ENCIAS MENTA - FRASCO X 500ML - P&G	24	0	29	3	4	1.645	2	11	19	0	22
1574	C	ENSURE ADVANCE CAFE - FRASCO X 220ML - ABBOT	24	0	29	3	4	1.645	2	11	19	0	22
1575	C	EQUALAX 5MG TABLETA - MEDIFARMA - CAJA X 100 UND	24	0	29	3	4	1.645	2	11	19	0	22
1576	C	ESOSWIFT 40 TABLETA - THEFAR - CAJA X 30 UND	24	0	29	3	4	1.645	2	11	19	0	22
1577	C	ESPARADRAPO PLASTICO 0.5" X 5 YARDAS - D.D LAS AMERICAS - CAJA X 12 UND	24	0	29	3	4	1.645	2	11	19	0	22
1578	C	ESPARADRAPO SEDA 2.5 CM X 5 M - D.D LAS AMERICAS - CAJA X 12 UND	24	0	29	3	4	1.645	2	11	19	0	22
1579	C	ESPASMO ANTALGINA TABLETA RECUBIERTA - TEVA - CAJA X 100 UND (METAMIZOL SODICO+N BUTILBROMURO DE HIOSCINA)	24	0	29	3	4	1.645	2	11	19	0	22
1580	C	ESTUCHE DR. Z Aidman risitas y cosquillitas - 4 piezas - MEDIFARMA	24	0	29	3	4	1.645	2	11	19	0	22

1581	C	ESTUCHE SET DE BAÑO SPIDEY - 3 PIEZAS - GELATTI / 52549 - 225871 - (GUANTE + SHAMPOO + JABON)	24	0	29	3	4	1.645	2	11	19	0	22
1582	C	ETOXBLAM 120 MG TABLETA - CAFERMA - CAJA X 10 UND	24	0	29	3	4	1.645	2	11	19	0	22
1583	C	EUTIROX 75 MCG TABLETA - P&G - CAJA X 50 UND	24	0	29	3	4	1.645	2	11	19	0	22
1584	C	FEMELLE CAPSULA RECUBIERTO - FARMINDUSTRIA - CAJA X 28 UND	24	0	29	3	4	1.645	2	11	19	0	22
1585	C	FERROSIL SOLUCION ORAL 100MG/5ML - VIALES - HERSIL - CAJA X 5 UND	24	0	29	3	4	1.645	2	11	19	0	22
1586	C	FINARTRIT ADVANCE SOBRE - GARDEN HOUSE - CAJA X 30 UND	24	0	29	3	4	1.645	2	11	19	0	22
1587	C	FINASTERIDA 5 MG TABLETA RECUBIERTA - BONAPHARM - CAJA X 30 UND	24	0	29	3	4	1.645	2	11	19	0	22
1588	C	FISIOFER 40MG/15ML FRASCO X 120 ML - ITALFARMACO	24	0	29	3	4	1.645	2	11	19	0	22
1589	C	FLOXIMAX 750MG TABLETA - THEFAR - CAJA X 10 UND	24	0	29	3	4	1.645	2	11	19	0	22
1590	C	FLUIBRONCOL ORAL 200 MG GRANULOS SOBRE - MEDIFARMA - CAJA X 30 UND - (ACETILCISTEINA)	24	0	29	3	4	1.645	2	11	19	0	22
1591	C	FLUIDAR 500MG/5ML - FRASCO X 120 ML - ITALFARMACO - (CARBOCISTEINA)	24	0	29	3	4	1.645	2	11	19	0	22
1592	C	FLUIDASA 200 MG GRANULOS SOBRE - FARMINDUSTRIA - CAJA X 30 UND	24	0	29	3	4	1.645	2	11	19	0	22
1593	C	FLUIMUCIL 200MG SOBRE - ZAMBON - CAJA X 30 UND	24	0	29	3	4	1.645	2	11	19	0	22
1594	C	FLUIMUCIL JARABE - FRASCO X 120 ML - ZAMBON	24	0	29	3	4	1.645	2	11	19	0	22
1595	C	FUROXONA FORTE SUSPENSION ORAL - FRASCO X 120 ML - MEDIFARMA	24	0	29	3	4	1.645	2	11	19	0	22
1596	C	GASEOVET CB 125MG CAPSULA - MEDIFARMA - CAJA X 100 UND - (SIMETICONA)	24	0	29	3	4	1.645	2	11	19	0	22
1597	C	GEL DENTAL HOT WHEELS - TUBO X 90 GR - GELATTI / 52058	24	0	29	3	4	1.645	2	11	19	0	22
1598	C	GEL DENTAL PAW PATROL SKYE - TUBO X 90 GR - GELATTI / 52511 - 225843	24	0	29	3	4	1.645	2	11	19	0	22
1599	C	GEL INTIME X 150 ML - LA COOPER	24	0	29	3	4	1.645	2	11	19	0	22
1600	C	GLEMAZ 4 MG COMPRIMIDO - BAGO - CAJA X 30 UND	24	0	29	3	4	1.645	2	11	19	0	22
1601	C	GLORANTA CALIENTE JENGIBRE LIMON POLVO - SOBRE X 150G - GOOD BRANDS - CAJA X 25 UND	24	0	29	3	4	1.645	2	11	19	0	22
1602	C	GLUCENIL - D - FRASCO X 500 GR - WHH PHARMA / (SABOR VAINILLA)	24	0	29	3	4	1.645	2	11	19	0	22
1603	C	GRAVERGOL 1MG+100MG TABLETA - MEDIFARMA - CAJA X 100 UND / CONTROLADO	24	0	29	3	4	1.645	2	11	19	0	22
1604	C	GUANTES QUIRURGICOS TOP MEDIC 7 - D.D LAS AMERICAS - CAJA X 50 UND	24	0	29	3	4	1.645	2	11	19	0	22
1605	C	HAMAMELIS LOCION - FRASCO X 180 ML - PERUFARMA	24	0	29	3	4	1.645	2	11	19	0	22
1606	C	HEPALAB JARABE "AGRACEJO, BOLDO, COLA DE CABALLO, CAMU CAMU" - FRASCO X 600 ML - LSF / 1574	24	0	29	3	4	1.645	2	11	19	0	22
1607	C	HISOPOS - POTE X 75 UND - TUINIES	24	0	29	3	4	1.645	2	11	19	0	22
1608	C	HISTIGLOB 24 MG TABLETA - QM PHARMA - CAJA X 20 UND	24	0	29	3	4	1.645	2	11	19	0	22

1609	C	INFECTRIM 200/40MG/5ML JARABE - FRASCO X 60 ML - HERSIL	24	0	29	3	4	1.645	2	11	19	0	22
1610	C	INFURIN 25MG/5ML SUSPENSION - FRASCO X 120 ML - HERSIL	24	0	29	3	4	1.645	2	11	19	0	22
1611	C	ISLA MINT PASTILLAS - MEGALABS - CAJA X 50 UND	24	0	29	3	4	1.645	2	11	19	0	22
1612	C	ISODINE OVULO 200 MG CAJA X 3 UND - MEDIFARMA	24	0	29	3	4	1.645	2	11	19	0	22
1613	C	JABON & MASCARILLA BIOCLEAN CARBON ACTIVADO - BARRA X 120G - GOOD BRANDS	24	0	29	3	4	1.645	2	11	19	0	22
1614	C	JABON ACNOMEL CARBON - BARRA X 100GR - MEDIFARMA	24	0	29	3	4	1.645	2	11	19	0	22
1615	C	JABON DR ZAIDMAN AVENA - BARRA X 80 GR - MEDIFARMA	24	0	29	3	4	1.645	2	11	19	0	22
1616	C	JABON JOHNSON ANTES DE DORMIR / BEDTIME - BARRA X 110 - J&J - PACK X 3 UND	24	0	29	3	4	1.645	2	11	19	0	22
1617	C	JABON JOHNSON ANTIBACTERIAL ORIGINAL - BARRA X 110 GR - J&J - PACK X 3 UND - (BLANCO)	24	0	29	3	4	1.645	2	11	19	0	22
1618	C	JABON JOHNSON CREMOSO AVENA - BARRA X 110 GR - J&J - PACK X 3 UND	24	0	29	3	4	1.645	2	11	19	0	22
1619	C	JABON JOHNSON NUTRI SPA REFRESCANTE UVA - BARRA X 110 GR - J&J - PACK X 3 UND - (VERDE)	24	0	29	3	4	1.645	2	11	19	0	22
1620	C	JABON LIQUIDO TERSSA JASMINE - FRASCO X 400 ML - LAS AMERICAS - (AMARILLO)	24	0	29	3	4	1.645	2	11	19	0	22
1621	C	JABON PROTEX DUO PROTECT ANTIBACTERIAL - BARRA X 110 GR - COLGATE - PACK X 3 UND	24	0	29	3	4	1.645	2	11	19	0	22
1622	C	JABON REXONA MEN ACTIVE - BARRA X 84 GR - UNILEVER	24	0	29	3	4	1.645	2	11	19	0	22
1623	C	JERINGAS DESCARTABLES 5 ML - 21G X 1 1/2 - FAMILY DOCTOR - CAJA X 100 UND	24	0	29	3	4	1.645	2	11	19	0	22
1624	C	KALFREX 1GR/5ML JARABE - FRASCO X 180ML - PORTUGAL	24	0	29	3	4	1.645	2	11	19	0	22
1625	C	KALLOZIL 17G/100ML SOLUCION TOPICA - FRASCO X 8 ML - MARKOS	24	0	29	3	4	1.645	2	11	19	0	22
1626	C	KEFDYL 500MG CAPSULA - DROPE SAC - CAJA X 100 UND	24	0	29	3	4	1.645	2	11	19	0	22
1627	C	KETOZOL 60 MG/2ML SOLUCION INYECTABLE - MEDIFARMA - CAJA X 1	24	0	29	3	4	1.645	2	11	19	0	22
1628	C	LACTULOSA 3.3MG / 5ML SOL. ORAL X 200 ML - IQ FARMA	24	0	29	3	4	1.645	2	11	19	0	22
1629	C	LAMISIL 1% SPRAY 30ML SOL TOPICA - GSK - (CLORHIDRATO DE TERBINAFINA)	24	0	29	3	4	1.645	2	11	19	0	22
1630	C	LASIX 20 MG/2ML SOLUCION INYECTABLE IM/IV - SANOFI - CAJA X 5 UND - (FUROSEMIDA)	24	0	29	3	4	1.645	2	11	19	0	22
1631	C	LEVOXIDAL 750MG TABLETA RECUBIERTA - PHARMED - CAJA X 5 UND	24	0	29	3	4	1.645	2	11	19	0	22
1632	C	LIKFERR 100MG/5ML AMPOLLA - EMCURE - CAJA X 5 UND - (HIERRO)	24	0	29	3	4	1.645	2	11	19	0	22
1633	C	LINCOPLUS X 600MG/2ML INY - MEDIFARMA - CAJA X 5 UND	24	0	29	3	4	1.645	2	11	19	0	22

1634	C	LISTERINE COOL MINT ZERO ALCOHOL - FRASCO X 500 ML - J&J	24	0	29	3	4	1.645	2	11	19	0	22
1635	C	LISTERINE CUIDADO TOTAL - FRASCO X 500 ML - J&J - (MORADO)	24	0	29	3	4	1.645	2	11	19	0	22
1636	C	LUBRICANTE GENTS NATURAL SOBRE X 5 ML - MEDIFARMA - CAJA X 24 UND	24	0	29	3	4	1.645	2	11	19	0	22
1637	C	MACUVIT CAPSULA - LANSIER - CAJA X 60 UND	24	0	29	3	4	1.645	2	11	19	0	22
1638	C	MAGAL D - SUSPENSION FRASCO X 200 ML - HERSIL - (MAGALDRATO SIMETICONA)	24	0	29	3	4	1.645	2	11	19	0	22
1639	C	MALTOFER 50MG/5ML JARABE - FRASCO X 150 ML - FARMAKONSUMA	24	0	29	3	4	1.645	2	11	19	0	22
1640	C	MEANTI 10MG TABLETA - CAFERMA - CAJA X 30 UND	24	0	29	3	4	1.645	2	11	19	0	22
1641	C	MEGATHON CAPSULA BLANDA - BONAPHARM - CAJA X 30 UND - (SUPLEMENTO DIETETICO / VITAMINAS Y MINERALES)	24	0	29	3	4	1.645	2	11	19	0	22
1642	C	MIFLORA LBS SOBRE X 1 GR - THEFAR - CAJA X 10 UND	24	0	29	3	4	1.645	2	11	19	0	22
1643	C	MIFLORA TOTAL SUSP. ORAL - FRASCO X 5 ML - THEFAR - CAJA X 10 UND	24	0	29	3	4	1.645	2	11	19	0	22
1644	C	MOCO DE GORILA GALAN X 340 GR (VERDE) - NATTURA LABS	24	0	29	3	4	1.645	2	11	19	0	22
1645	C	MOCO DE GORILA ROCKERO X 270 GR (ROJO) - NATTURA LABS	24	0	29	3	4	1.645	2	11	19	0	22
1646	C	MORDEDOR SONAJERO PESAS - TUINIES / 22334	24	0	29	3	4	1.645	2	11	19	0	22
1647	C	MORDEDOR SONAJERO TREBOL - TUINIES /22338	24	0	29	3	4	1.645	2	11	19	0	22
1648	C	MUCOTRIM FORTE JARABE - FRASCO X 100 ML - ROXFARMA - (AMBROXOL 30MG/5ML)	24	0	29	3	4	1.645	2	11	19	0	22
1649	C	NAN OPTIPRO HMO 2 - LATA X 900GR - NESTLE	24	0	29	3	4	1.645	2	11	19	0	22
1650	C	NESTUM ARROZ - CAJA X 350 G - NESTLE - (+ DE 6 MESES)	24	0	29	3	4	1.645	2	11	19	0	22
1651	C	NESTUM TRIGO MIEL - CAJA X 350 G - NESTLE - (+ DE 6 MESES)	24	0	29	3	4	1.645	2	11	19	0	22
1652	C	NICOVEL OVULO - BAGO - CAJA X 100 UND	24	0	29	3	4	1.645	2	11	19	0	22
1653	C	NISTAFEM OVULO VAGINAL - ROXFARMA - CAJA X 100 UND - (NISTATINA+METRONIDAZOL)	24	0	29	3	4	1.645	2	11	19	0	22
1654	C	NOPRAMAX 550MG COMPRIMIDO RECUBIERTO - ROXFARMA - CAJA X 100 UND	24	0	29	3	4	1.645	2	11	19	0	22
1655	C	NOPUCID 10 2 EN 1 - SACHET X 12 ML - FARMINDUSTRIA - CAJA X 40 UND	24	0	29	3	4	1.645	2	11	19	0	22
1656	C	NOVOCORTIL-L NF CREMA - TUBO X 15 GR - AC FARMA	24	0	29	3	4	1.645	2	11	19	0	22
1657	C	OMEFLEX CAPSULA BLANDA - MEGA WE CARE - CAJA X 30 UND	24	0	29	3	4	1.645	2	11	19	0	22
1658	C	ORAMIN F CAPSULA BLANDA - DROPE SAC - CAJA X 30 UND	24	0	29	3	4	1.645	2	11	19	0	22
1659	C	OROMET 850MG TABLETA - THEFAR - CAJA X 30 UND - (METFORMINA)	24	0	29	3	4	1.645	2	11	19	0	22
1660	C	PACK CREMA DENTAL DENTO MENTA NATURAL - TUBO X 150 ML + CEPILLO - INTRADEVCO	24	0	29	3	4	1.645	2	11	19	0	22

1661	C	PACK SHAMPOO HYS SUAVE MANEJABLE 2 EN 1 - FRASCO X 375ML + 180ML - P&G - (FUCSIA)	24	0	29	3	4	1.645	2	11	19	0	22
1662	C	PANADOL X 500 MG TABLETA/SOBRE - GSK - CAJA X 52 UND	24	0	29	3	4	1.645	2	11	19	0	22
1663	C	PAÑALES BABYSEC PREMIUN PRACTIPACK UNITARIO TALLA M - PAQUETE X 64 UND - PROTISA PERU	24	0	29	3	4	1.645	2	11	19	0	22
1664	C	PAÑALES HUGGIES TRIPLE PROTECCION TALLA G - PAQUETE X 48 UND - KIMBERLY CLARK PERU	24	0	29	3	4	1.645	2	11	19	0	22
1665	C	PAÑALES HUGGIES TRIPLE PROTECCION TALLA XG - PAQUETE X 72 UND - KIMBERLY CLARK PERU	24	0	29	3	4	1.645	2	11	19	0	22
1666	C	PEZONERA - TUINIES / 22420	24	0	29	3	4	1.645	2	11	19	0	22
1667	C	PIRIDOXINA 50 MG TABLETA - AC FARMA - CAJA X 100 UND	24	0	29	3	4	1.645	2	11	19	0	22
1668	C	PREDNISONA 50 MG TABLETA - AC FARMA - CAJA X 100 UND	24	0	29	3	4	1.645	2	11	19	0	22
1669	C	PRESERVATIVO PIEL ESPUELAS X 3 UND - APRO - CAJA X 24 UND	24	0	29	3	4	1.645	2	11	19	0	22
1670	C	PRESERVATIVO PIEL FANTASIA CHOCOLATE X 3 UND - APRO - CAJA X 24 UND	24	0	29	3	4	1.645	2	11	19	0	22
1671	C	PRESERVATIVO PIEL FANTASIA NARANJA X 3 UND - APRO - CAJA X 24 UND	24	0	29	3	4	1.645	2	11	19	0	22
1672	C	PRESERVATIVO PIEL SUPER SEGURO X 3 UND - APRO - CAJA X 24 UND	24	0	29	3	4	1.645	2	11	19	0	22
1673	C	PRESTOBARBA SCHICK EXACTA 2 DELICADA (WOMAN) - EDGEWELL - TIRA X 12 UND	24	0	29	3	4	1.645	2	11	19	0	22
1674	C	PRESTOBARBA SCHICK XTREME 3 PIEL DELICADA HAWAII TROPIC (WOMAN) - EDGEWELL - TIRA X 12 UND	24	0	29	3	4	1.645	2	11	19	0	22
1675	C	PRESTOBARBA VENUS MALIBU - P&G - PACK X 2 UND	24	0	29	3	4	1.645	2	11	19	0	22
1676	C	PROFENID 100 MG COMPRIMIDO - SANOFI - CAJA X 30 UND - (KETOPROFENO)	24	0	29	3	4	1.645	2	11	19	0	22
1677	C	PROPANOLOL 40 MG TABLETA - IQ FARMA - CAJA X 100 UND	24	0	29	3	4	1.645	2	11	19	0	22
1678	C	PROTECTORES DIARIOS NOSOTRAS (NORMAL/PH BALANCEADO) - CAJA X 150 UND	24	0	29	3	4	1.645	2	11	19	0	22
1679	C	RYNATAN TABLETA - MEDIFARMA - CAJA X 100 UND	24	0	29	3	4	1.645	2	11	19	0	22
1680	C	SEROTOCAF 250MG/5 ML - FRASCO X 60ML - CAFERMA	24	0	29	3	4	1.645	2	11	19	0	22
1681	C	SET BEAUTY BLISTER GRANDE LOL - GELATTI / 52124 - 225694 - (3 ESMALTES + 2 BRILLO LABIAL+ STICKERS)	24	0	29	3	4	1.645	2	11	19	0	22
1682	C	SET BEAUTY BLISTER MEDIANO HELLO KITTY - GELATTI / 52403 - 225806 - (2 ESMALTES + 1 BRILLO LABIAL+ STICKERS)	24	0	29	3	4	1.645	2	11	19	0	22
1683	C	SHAMPOO 3 EN 1 3D SPEDY- FRASCO X 350 ML - GELATTI / 51596 - 225628	24	0	29	3	4	1.645	2	11	19	0	22
1684	C	SHAMPOO DR. ZAIDMAN BABY MANZANILLA BRILLITOS - FRASCO X 100 ML - MEDIFARMA - (VERDE)	24	0	29	3	4	1.645	2	11	19	0	22
1685	C	SHAMPOO DR. ZAIDMAN BABY MIS PRIMEROS DIAS - FRASCO X 100 ML - MEDIFARMA - (MORADO)	24	0	29	3	4	1.645	2	11	19	0	22

1686	C	SHAMPOO DR. ZAIDMAN BABY MIS PRIMEROS DIAS - FRASCO X 200 ML - MEDIFARMA - (MORADO)	24	0	29	3	4	1.645	2	11	19	0	22
1687	C	SHAMPOO DR. ZAIDMAN BABY ORIGINAL COSQUILLITAS - FRASCO X 100 ML - MEDIFARMA - (AMARILLO)	24	0	29	3	4	1.645	2	11	19	0	22
1688	C	SHAMPOO DR. ZAIDMAN BABY ORIGINAL COSQUILLITAS - FRASCO X 200 ML - MEDIFARMA - (AMARILLO)	24	0	29	3	4	1.645	2	11	19	0	22
1689	C	SHAMPOO ELVIVE OLEO EXTRAORDINARIO NUTRICION - FRASCO X 370 ML - LOREAL PARIS	24	0	29	3	4	1.645	2	11	19	0	22
1690	C	SHAMPOO HYS CRECE FUERTE DESDE LA RAIZ - FRASCO X 375ML - P&G - (DORADO C/FLORES)	24	0	29	3	4	1.645	2	11	19	0	22
1691	C	SHAMPOO HYS CRECE FUERTE DESDE LA RAIZ - FRASCO X 700ML - P&G - (DORADO C/FLORES)	24	0	29	3	4	1.645	2	11	19	0	22
1692	C	SHAMPOO HYS MANZANA FRESH - FRASCO X 650ML - P&G - (VERDE)	24	0	29	3	4	1.645	2	11	19	0	22
1693	C	SHAMPOO HYS MEN OLD SPICE - FRASCO X 375ML - P&G - (AZUL)	24	0	29	3	4	1.645	2	11	19	0	22
1694	C	SHAMPOO JOHNSON ORIGINAL - FRASCO X 750 ML - J&J - (AMARILLO)	24	0	29	3	4	1.645	2	11	19	0	22
1695	C	SHAMPOO PANTENE 2 EN 1 LISO SEDOSO - FRASCO X 400 ML - P&G	24	0	29	3	4	1.645	2	11	19	0	22
1696	C	SHAMPOO PANTENE BAMBU - FRASCO X 400 ML - P&G	24	0	29	3	4	1.645	2	11	19	0	22
1697	C	SHAMPOO PANTENE RESTAURACION - FRASCO X 700 ML - P&G - (VERDE)	24	0	29	3	4	1.645	2	11	19	0	22
1698	C	SHAMPOO SEDAL RIZOS DEFINIDOS - FRASCO X 340 ML - UNILEVER	24	0	29	3	4	1.645	2	11	19	0	22
1699	C	SIMILAC TOTAL COMFORT KID PRO SENSITIVE LATA X 1.4 KG - ABBOT	24	0	29	3	4	1.645	2	11	19	0	22
1700	C	SIMILAC TOTAL COMFORT KID X 820 GR - ABBOT	24	0	29	3	4	1.645	2	11	19	0	22
1701	C	SOLBITOX NIÑOS JARABE - FRASCO X 120 ML - LABOFAR	24	0	29	3	4	1.645	2	11	19	0	22
1702	C	SOLUCION POLIELECTROLITICA INYECTABLE X 1 LITRO - MEDIFARMA - CAJA X 12 UND	24	0	29	3	4	1.645	2	11	19	0	22
1703	C	SPRAY PARA PEINAR DESENREDANTE GOTAS DE BRILLO - FRASCO X 200ML - J&J - (ROSA)	24	0	29	3	4	1.645	2	11	19	0	22
1704	C	SUPRACORT 15 MG - FRASCO X 100 ML - QM PHARMA	24	0	29	3	4	1.645	2	11	19	0	22
1705	C	SUPRACORT 5 MG - FRASCO X 120 ML - QM PHARMA	24	0	29	3	4	1.645	2	11	19	0	22
1706	C	TAPSIN PLUS CALIENTE DIA SOL ORAL - SOBRE X 5G - MAVER - CAJA X 60 UND	24	0	29	3	4	1.645	2	11	19	0	22
1707	C	TAPSIN PLUS NOCHE SOL ORAL - SOBRE X 5G - MAVER - CAJA X 20 UND	24	0	29	3	4	1.645	2	11	19	0	22
1708	C	TETINA DE SILICONA NINET TALLA XL (+ 12M FLUJO EXTRA RAPIDO) - CAJA X 1 UND	24	0	29	3	4	1.645	2	11	19	0	22
1709	C	TINTE GARNIER COR INTENSA 5.0 CASTAÑO CLARO) - LOREAL PARIS	24	0	29	3	4	1.645	2	11	19	0	22
1710	C	TINTE ISSUE 5.13 CASTAÑO CLARO CHOCOLATE - SACHET X 47G - PERUFARMA	24	0	29	3	4	1.645	2	11	19	0	22
1711	C	TIOCTAN FUERTE GRAGEA - FARMINDUSTRIA - CAJA X 100 UND	24	0	29	3	4	1.645	2	11	19	0	22

1712	C	TIOCTAN PLUS TABLETA - FARMINDUSTRIA - CAJA X 100 UND	24	0	29	3	4	1.645	2	11	19	0	22
1713	C	TOALLAS HIGIENICAS NOSOTRAS ALAS TELA GEL - PAQUETE X 36 UND	24	0	29	3	4	1.645	2	11	19	0	22
1714	C	TOALLITAS HUMEDAS LONEY TUNES - TUINIES - BOLSA X 25 UND / 29602	24	0	29	3	4	1.645	2	11	19	0	22
1715	C	TOALLITAS HUMEDAS MINIONS - TUINIES - BOLSA X 56 UND / 175562 - (C/TAPA)	24	0	29	3	4	1.645	2	11	19	0	22
1716	C	TOALLITAS HUMEDAS REFILL FROZEN - TUINIES - BOLSA X 25 UND / 19027	24	0	29	3	4	1.645	2	11	19	0	22
1717	C	TOALLITAS HUMEDAS REFILL MICKEY MOUSE - TUINIES - BOLSA X 100 UND / 20102 - (C/TAPA)	24	0	29	3	4	1.645	2	11	19	0	22
1718	C	TOALLITAS HUMEDAS REFILL MINIE MOUSE - TUINIES - BOLSA X 100 UND / 20100 - (C/TAPA)	24	0	29	3	4	1.645	2	11	19	0	22
1719	C	URIGLOB 0.4 MG CAPSULA - QM PHARMA - CAJA X 30 UND	24	0	29	3	4	1.645	2	11	19	0	22
1720	C	UROSABAL CAPSULA BLANDA - CAFERMA - CAJA X 30 UND	24	0	29	3	4	1.645	2	11	19	0	22
1721	C	VALERIANA - FRASCO X 250 ML - LSF / 2140	24	0	29	3	4	1.645	2	11	19	0	22
1722	C	VICK PRIMERA DEFENSA SOL. NASAL X 15 ML (260 DOSIS) - P&G	24	0	29	3	4	1.645	2	11	19	0	22
1723	C	VITA C - SACHET X 10G - LSF - CAJA X 30 UND / 2164 - (C/CURCUMA,KION,CAMU CAMU)	24	0	29	3	4	1.645	2	11	19	0	22
1724	C	XENILER 5MG/5ML JARABE - FRASCO X 60 ML - ROXFARMA - (CETIRIZINA)	24	0	29	3	4	1.645	2	11	19	0	22
1725	C	ZATRIX 2 MG TABLETA - FARMINDUSTRIA - CAJA X 100 UND / CONTROLADO - (CLONAZEPAM)	24	0	29	3	4	1.645	2	11	19	0	22
1726	C	ZATRIX SL 0.25 MG TABLETA SUBLINGUAL - FARMINDUSTRIA - CAJA X 20 UND / CONTROLADO - (CLONAZEPAM)	24	0	29	3	4	1.645	2	11	19	0	22
1727	C	ACIDO ACETILSALICILICO 100MG - LABOT - CAJA X 100 UND	12	0	29	3	2	1.645	2	11	19	0	20
1728	C	ACONDICIONADOR DOVE RECONSTRUCCION COMPLETA - FRASCO X 400 ML - UNILEVER	12	0	29	3	2	1.645	2	11	19	0	20
1729	C	ACONDICIONADOR DOVE REGENERACION EXTREMA - FRASCO X 400 ML - UNILEVER	12	0	29	3	2	1.645	2	11	19	0	20
1730	C	ACONDICIONADOR ELVIVE DREAM LONG - FRASCO X 370 ML - LOREAL PARIS	12	0	29	3	2	1.645	2	11	19	0	20
1731	C	ACONDICIONADOR ELVIVE OLEO EXTRA COCO - FRASCO X 370 ML - LOREAL PARIS - (CABELLO MUY SECO)	12	0	29	3	2	1.645	2	11	19	0	20
1732	C	ACONDICIONADOR ELVIVE OLEO EXTRAORDINARIO NUTRICION FCO X 370 ML - LOREAL PARIS	12	0	29	3	2	1.645	2	11	19	0	20
1733	C	ACONDICIONADOR HYS SUAVE MANEJABLE - FRASCO X 300ML - P&G - (FUCSIA)	12	0	29	3	2	1.645	2	11	19	0	20
1734	C	ACONDICIONADOR SAVITAL KERATINA Y SABILO REPARACIÓN FORTALECIMIENTO - FRASCO X 530 ML - UNILEVER - (LILA)	12	0	29	3	2	1.645	2	11	19	0	20

1735	C	ACONDICIONADOR SAVITAL MULTIVITAMINAS Y SABILA - FRASCO X 530 ML - UNILEVER - (ROSA)	12	0	29	3	2	1.645	2	11	19	0	20
1736	C	ACONDICIONADOR SAVITAL PALTA Y SABILA - FRASCO X 530 ML - UNILEVER - (VERDE)	12	0	29	3	2	1.645	2	11	19	0	20
1737	C	AGUJA HIPODERMICA ESTERIL 25G X 1 5/8 - FAMILY DOCTOR - CAJA X 100 UND / (12616)	12	0	29	3	2	1.645	2	11	19	0	20
1738	C	ALERGICAL LP TABLETA - HERSIL - CAJA X 100 UND / CONTROLADO	12	0	29	3	2	1.645	2	11	19	0	20
1739	C	AMARYL M 4MG COMPRIMIDO - SANOFI - CAJA X 16 UND	12	0	29	3	2	1.645	2	11	19	0	20
1740	C	AMIKABIOT 500MG INYECTABLE 2 ML - MEDIFARMA - CAJA X 3 UND	12	0	29	3	2	1.645	2	11	19	0	20
1741	C	AMOXIDIN 7 X 500 MG TABLETA - MEDIFARMA - CAJA X 100 UND	12	0	29	3	2	1.645	2	11	19	0	20
1742	C	AMOXIL X 500 MG CÁPSULA (AMOXICILINA 500 MG) - GSK - CAJA X 100 UND	12	0	29	3	2	1.645	2	11	19	0	20
1743	C	ANEURIN FORTE NF TABLETA - CIPA - CAJA X 100 UND - (TIAMINA MONONITRATO+PIRIDOXINA CLORHIDRATO+CIANOCOBALAMINA)	12	0	29	3	2	1.645	2	11	19	0	20
1744	C	ATORSLIM 20 MG TABLETA - CAFERMA - CAJA X 100 UND	12	0	29	3	2	1.645	2	11	19	0	20
1745	C	AUROVAS 10MG TABLETA - CAFERMA - CAJA X 30 UND	12	0	29	3	2	1.645	2	11	19	0	20
1746	C	AUROVAS 20MG TABLETA - CAFERMA - CAJA X 30 UND	12	0	29	3	2	1.645	2	11	19	0	20
1747	C	BEPANTHENE BABY CREMA X 100 GR - BAYER	12	0	29	3	2	1.645	2	11	19	0	20
1748	C	BEROCCA PLUS COMPRIMIDO EFERVESCENTE - BAYER - CAJA X 10 UND	12	0	29	3	2	1.645	2	11	19	0	20
1749	C	BETAMARK 16MG TABLETA - MARKOS - CAJA X 20 UND - (BETAHISTINA DICLORHIDRATO)	12	0	29	3	2	1.645	2	11	19	0	20
1750	C	BIBERON MICKEY DECORADO C/ASAS 11 ONZ /18224 - TUINIES	12	0	29	3	2	1.645	2	11	19	0	20
1751	C	BIBERON MINNIE DECORADO C/ASAS 11 ONZ /18226 - TUINIES	12	0	29	3	2	1.645	2	11	19	0	20
1752	C	BIBERON NINET C/AGARRADERA CILINDRICO (AZUL) X 5 OZ	12	0	29	3	2	1.645	2	11	19	0	20
1753	C	BIBERON VIDRIO TERMO ACINTURADO 9 ONZ / 21506 - TUINIES	12	0	29	3	2	1.645	2	11	19	0	20
1754	C	BONAFLORA 250 MG 5000 MIO UFC CAPSULA - BONAPHARM - CAJA X 10 UND	12	0	29	3	2	1.645	2	11	19	0	20
1755	C	BONAZOL 20 MG TABLETA DE LIB. RETARDADA - BONAPHARM - CAJA X 30 UND - (ESOMEPRAZOL)	12	0	29	3	2	1.645	2	11	19	0	20
1756	C	BRONCO TRIFAMOX 500 MG CAPSULA - MEDIFARMA - CAJA X 100 UND	12	0	29	3	2	1.645	2	11	19	0	20
1757	C	B-VAT - AMPOLLA X 2ML - DROPE SAC - CAJA X 10 UND	12	0	29	3	2	1.645	2	11	19	0	20
1758	C	CADELIUS 600 MG/1000 UI COMPRIMIDO - ITALFARMACO - CAJA X 30 UND - (VITAMINA D)	12	0	29	3	2	1.645	2	11	19	0	20
1759	C	CADITAR 400MG TABLETA - FARMINDUSTRIA - CAJA X 10 UND	12	0	29	3	2	1.645	2	11	19	0	20
1760	C	CALCIO + D3 - TABLETA - FARMACOM - CAJA X 100 UND	12	0	29	3	2	1.645	2	11	19	0	20

1761	C	CALMIC CAPSULA - TEVA - CAJA X 60UND / CONTROLADO - (PARACETAMOL 325MG+TRAMADOL 37.5MG)	12	0	29	3	2	1.645	2	11	19	0	20
1762	C	CARAMELOS MULTIBIOTICOS NARANJA - SOBRE X 4 UND - FARMINDUSTRIA - CAJA X 50 UND	12	0	29	3	2	1.645	2	11	19	0	20
1763	C	CB ZADOL TABLETA - BIOTECH - CAJA X 100 UND	12	0	29	3	2	1.645	2	11	19	0	20
1764	C	CEFABRONCOL S CÁPSULA - MEDIFARMA - CAJA X 80 UND - (CEFALEXINA 500MG)	12	0	29	3	2	1.645	2	11	19	0	20
1765	C	CEFRADINA 250 MG/5ML FRASCO X 60 ML - FARMINDUSTRIA	12	0	29	3	2	1.645	2	11	19	0	20
1766	C	CEFRADINA 500 MG TABLETA - IQ FARMA - CAJA X 120 UND	12	0	29	3	2	1.645	2	11	19	0	20
1767	C	CEFUROXIMA 500 MG TABLETA - IQ FARMA - CAJA X 50 UND	12	0	29	3	2	1.645	2	11	19	0	20
1768	C	CEPILLO COBOR PINGUINO/NIÑO E-828 - LAS AMERICAS - CAJA X 12 UND	12	0	29	3	2	1.645	2	11	19	0	20
1769	C	CEPILLO JUNGLE LINE - SMALL TEETH (2 AÑOS +) /32055 - TUINIES	12	0	29	3	2	1.645	2	11	19	0	20
1770	C	CERA DENTAL - PORTUGAL - CAJA X 12 UND	12	0	29	3	2	1.645	2	11	19	0	20
1771	C	CIPROCALMEX TABLETA RECUBIERTA - ROXFARMA - CAJA X 100 UND - (CIPROFLOXACINO 500MG)	12	0	29	3	2	1.645	2	11	19	0	20
1772	C	CIRIAX OTIC GOTAS OTICAS - FRASCO X 5 ML - MEGALABS	12	0	29	3	2	1.645	2	11	19	0	20
1773	C	CIRUELAX TE LAXANTE POLVO - BOLSA FILTRANTE - GARDEN HOUSE - CAJA 30 UND	12	0	29	3	2	1.645	2	11	19	0	20
1774	C	CLARIMED 500MG TABLETA - MEDIFARMA - CAJA X 10 UND	12	0	29	3	2	1.645	2	11	19	0	20
1775	C	CLARITROMICINA 500MG TABLETA - AC FARMA - CAJA X 100 UND	12	0	29	3	2	1.645	2	11	19	0	20
1776	C	CLORANFENICOL 500 MG CAPSULA - PORTUGAL - CAJA X 100 UND	12	0	29	3	2	1.645	2	11	19	0	20
1777	C	COLORO ALERGAN 2MG/5ML JARABE - FRASCO X 120 ML - TEVA - (CLORFENAMINA MALEATO)	12	0	29	3	2	1.645	2	11	19	0	20
1778	C	COLCHICINA 0.5MG TABLETA - AC FARMA - CAJA X 100 UND	12	0	29	3	2	1.645	2	11	19	0	20
1779	C	COLONIA DR. ZAIDMAN BABY NUBECITA - FRASCO X 200ML - MEDIFARMA - (AZUL)	12	0	29	3	2	1.645	2	11	19	0	20
1780	C	CRECIMAX PLUS SUSPENSION - FRASCO X 180 ML - ROXFARMA	12	0	29	3	2	1.645	2	11	19	0	20
1781	C	CREMA ACNOMEL JUNIOR GRANULOS LIMPIADORES X 10 GR - MEDIFARMA - CAJA X 40 SACHETS	12	0	29	3	2	1.645	2	11	19	0	20
1782	C	CREMA DENTAL FAMILY DOCTOR TRIPLE PROTECCION - TUBO X 50 GR - DISPLAY X 12 UND	12	0	29	3	2	1.645	2	11	19	0	20
1783	C	CREMA LIQUIDA HIDRATANTE ANTES DE DORMIR/BEDTIME - FRASCO X 200 ML - J&J - (MORADA)	12	0	29	3	2	1.645	2	11	19	0	20
1784	C	CREMA NUTRIBELA 10 REGENERADOR CAPILAR - POTE X 300 ML - QUALA - (MARRON)	12	0	29	3	2	1.645	2	11	19	0	20
1785	C	DEGRALER 5 MG COMPRIMIDO - BAGO - CAJA X 100 UND	12	0	29	3	2	1.645	2	11	19	0	20

1786	C	DEGRALER 5MG/ML GOTAS - FRASCO X 15 ML - BAGO	12	0	29	3	2	1.645	2	11	19	0	20
1787	C	DEGRALER ODT COMPRIMIDO BUCODISPERSABLE - BAGO - CAJA X 40 UND	12	0	29	3	2	1.645	2	11	19	0	20
1788	C	DERMOSOL ECRAN SPF 70 X 70GR (TODO TIPO DE PIEL - ROJO) - LA COOPER	12	0	29	3	2	1.645	2	11	19	0	20
1789	C	DESODORANTE ETIQUET CREMA WOMAN - TUBO X 75 GR (BLANCO) - MEDIFARMA	12	0	29	3	2	1.645	2	11	19	0	20
1790	C	DIAGRIN FLEX MSM SOBRE - IQ FARMA- CAJA X 30 UND	12	0	29	3	2	1.645	2	11	19	0	20
1791	C	DIBROLAX 10 G/ML GOTAS ORAL - FRASCO X 20 ML - FARMINDUSTRIA	12	0	29	3	2	1.645	2	11	19	0	20
1792	C	DICLOFENACO 75MG/3ML SOLUCION INYECTABLE IM - M&F - CAJA X 10 UND	12	0	29	3	2	1.645	2	11	19	0	20
1793	C	DIOXAFLEX PLUS INYECTABLE - BAGO - CAJA X 3 UND	12	0	29	3	2	1.645	2	11	19	0	20
1794	C	DOLNIX SL 30 MG COMPRIMIDO SUBLINGUAL - FARMINDUSTRIA - CAJA X 6 UND	12	0	29	3	2	1.645	2	11	19	0	20
1795	C	DOLOFARMALAN FAST 25MG - CASPULA BLANDA - MEDIFARMA - CAJA X 100 UND - (DICLOFENACO POTÁSICO)	12	0	29	3	2	1.645	2	11	19	0	20
1796	C	DOLOFEN 500 MG TABLETA - UNIMED - CAJA X 100 UND - (ACETAMINOFEN)	12	0	29	3	2	1.645	2	11	19	0	20
1797	C	DOLOFLAM EXTRA FORTE X 400 MG TABLETA - JOHNSON - CAJA X 100 UND	12	0	29	3	2	1.645	2	11	19	0	20
1798	C	DOLORAL 400 MG TABLETA - HERSIL - CAJA X 100 UND	12	0	29	3	2	1.645	2	11	19	0	20
1799	C	DONAMED F 2 MG TABLETA - MEDIFARMA - CAJA X 100 UND	12	0	29	3	2	1.645	2	11	19	0	20
1800	C	DORIXINA RELAX COMPRIMIDO - MEGALABS - CAJA X 50 UND	12	0	29	3	2	1.645	2	11	19	0	20
1801	C	EDDAD 400UI CAPSULA BLANDA - MEGA WE CARE - CAJA X 30 UND	12	0	29	3	2	1.645	2	11	19	0	20
1802	C	ELECTROLIGHT SABOR MANZANA - FRASCO X 475ML - MEDIFARMA - PAQUETE X 12 UND	12	0	29	3	2	1.645	2	11	19	0	20
1803	C	ELIPRIM FORTE SUSPENSION ORAL - FRASCO X 100 ML - ELIFARMA - (SULM+TRIM)	12	0	29	3	2	1.645	2	11	19	0	20
1804	C	ENFAGROW PREMIUM PROMENTAL VAINILLA - LATA X 1350GR -MEAD JOHNSON NUTRICION	12	0	29	3	2	1.645	2	11	19	0	20
1805	C	ENJUAGUE BUCAL COLGATE PACK PLAX ICE GLACIAL - FRASCO X 500 ML + CREMA DENTAL TOTAL 12 CLEAN MINT - TUBO X 75ML	12	0	29	3	2	1.645	2	11	19	0	20
1806	C	ENJUAGUE BUCAL DENTO EUCALIPTO (AZUL) - FRASCO X 250 ML - INTRADEVCO	12	0	29	3	2	1.645	2	11	19	0	20
1807	C	ENJUAGUE BUCAL DENTO EUCALIPTO (ROJO) - FRASCO X 250 ML - INTRADEVCO	12	0	29	3	2	1.645	2	11	19	0	20
1808	C	ENJUAGUE BUCAL DENTO MENTA GLACIAL - FRASCO X 250 ML - INTRADEVCO	12	0	29	3	2	1.645	2	11	19	0	20
1809	C	ENJUAGUE BUCAL DENTO MENTA GLACIAL - FRASCO X 500 ML - INTRADEVCO	12	0	29	3	2	1.645	2	11	19	0	20

1810	C	ENJUAGUE BUCAL DENTO MENTA NATURAL - FRASCO X 500 ML - INTRADEVCO	12	0	29	3	2	1.645	2	11	19	0	20
1811	C	ENJUAGUE BUCAL DENTO XTRA COOL - FRASCO X 500 ML - INTRADEVCO	12	0	29	3	2	1.645	2	11	19	0	20
1812	C	ENJUAGUE BUCAL DENTO XTRA MINT - FRASCO X 500 ML - INTRADEVCO	12	0	29	3	2	1.645	2	11	19	0	20
1813	C	ENJUAGUE BUCAL VITIS ORTHODONTIC - FRASCO X 500 ML - DENTAID	12	0	29	3	2	1.645	2	11	19	0	20
1814	C	ENSURE ADVANCE CON HMB CHOCOLATE LATA X 400 GR - ABBOT	12	0	29	3	2	1.645	2	11	19	0	20
1815	C	ENSURE NG VAINILLA - LATA X 850 GR - ABBOT	12	0	29	3	2	1.645	2	11	19	0	20
1816	C	ERGOTRATE TABLETA - CIPA - CAJA X 30 UND / CONTROLADO - (MALEATO DE ERGONOVINA 0.2MG)	12	0	29	3	2	1.645	2	11	19	0	20
1817	C	ESPARADRAPO PAPEL 0.5" X 5 YARDAS - D.D LAS AMERICAS - CAJA X 12 UND	12	0	29	3	2	1.645	2	11	19	0	20
1818	C	ESPARADRAPO PAPEL 1.25 CM X 5 M - D.D LAS AMERICAS - CAJA X 12 UND	12	0	29	3	2	1.645	2	11	19	0	20
1819	C	ESPARADRAPO PAPEL 2.5 CM X 5 M - D.D LAS AMERICAS - CAJA X 12 UND	12	0	29	3	2	1.645	2	11	19	0	20
1820	C	ESPARADRAPO SEDA 1" X 5 YARDAS - D.D LAS AMERICAS - CAJA X 12 UND	12	0	29	3	2	1.645	2	11	19	0	20
1821	C	ESPARADRAPO SEDA 5 CM X 5 M - D.D LAS AMERICAS - CAJA X 6 UND	12	0	29	3	2	1.645	2	11	19	0	20
1822	C	ESPIRONOLACTONA 100 MG - IQ FARMA - CAJA X 100 UND	12	0	29	3	2	1.645	2	11	19	0	20
1823	C	ESPIRONOLACTONA 25 MG - IQ FARMA - CAJA X 100 UND	12	0	29	3	2	1.645	2	11	19	0	20
1824	C	ETOXBLAM 90 MG TABLETA - CAFERMA - CAJA X 10 UND	12	0	29	3	2	1.645	2	11	19	0	20
1825	C	EUTIROX 100 MCG TABLETA - P&G - CAJA X 50 UND	12	0	29	3	2	1.645	2	11	19	0	20
1826	C	EXTRACTO DE CLOROFILA - FRASCO X 1.2 LT - LSF / 1027	12	0	29	3	2	1.645	2	11	19	0	20
1827	C	FLUCOMIX 50MCG SUSP NASAL - FRASCO X 120 DOSIS - BAGO - (FLUTICASONA PROPIONATO)	12	0	29	3	2	1.645	2	11	19	0	20
1828	C	FLUIBRONCOL ORAL INFANTIL 100 MG GRANULOS SOBRE - MEDIFARMA - CAJA X 30 UND - (ACETILCISTEINA)	12	0	29	3	2	1.645	2	11	19	0	20
1829	C	FUNCADEN CREMA X 20 GR - IQ FARMA	12	0	29	3	2	1.645	2	11	19	0	20
1830	C	FUROXONA 100 MG TABLETA - MEDIFARMA - CAJA X 100 UND - (FURAZOLIDONA)	12	0	29	3	2	1.645	2	11	19	0	20
1831	C	GARDIL 100MG/5ML POLVO SUSPENSION ORAL - FRASCO X 60 ML - LABOFAR	12	0	29	3	2	1.645	2	11	19	0	20
1832	C	GASEOVET 80MG TABLETA MASTICABLE - MEDIFARMA - CAJA X 120 UND	12	0	29	3	2	1.645	2	11	19	0	20
1833	C	GEL EGO ULTRA INTENSE - POTE X 500 GR - UNILEVER	12	0	29	3	2	1.645	2	11	19	0	20
1834	C	GEL EXFOLIANTE CONTROL PUNTOS NEGROS ASEPXIA X 150 ML - GENOMMALAB	12	0	29	3	2	1.645	2	11	19	0	20
1835	C	GEROMUCOVIT PLUS CAPSULA - HERSIL - CAJA X 100 UND	12	0	29	3	2	1.645	2	11	19	0	20
1836	C	GESTAVIT DHA TABLETA - PROCAPS - CAJA X 30 UND	12	0	29	3	2	1.645	2	11	19	0	20
1837	C	GLUCERNA VAINILLA LATA X 400 GR - ABBOT	12	0	29	3	2	1.645	2	11	19	0	20
1838	C	GLUCOLAB ADVANCE - POTE X 500 GR - LSF / 1769	12	0	29	3	2	1.645	2	11	19	0	20

1839	C	GLYCOLAX 17G POLVO SOLUCION ORAL - FRASCO X 320G - MEDIFARMA - (POLIETILENGLICOL 3350)	12	0	29	3	2	1.645	2	11	19	0	20
1840	C	GOFEN 200 CAPSULA BLANDA - MEGA WE CARE - CAJA X 60 UND	12	0	29	3	2	1.645	2	11	19	0	20
1841	C	GOFEN 400 CAPSULA BLANDA - MEGA WE CARE - CAJA X 60 UND	12	0	29	3	2	1.645	2	11	19	0	20
1842	C	GRAVAMIN 50 MG TABLETA - MEDIFARMA - CAJA X 100 UND	12	0	29	3	2	1.645	2	11	19	0	20
1843	C	GRAVERGOL 1MG+100MG TABLETA - MEDIFARMA - CAJA X 20 UND / CONTROLADO	12	0	29	3	2	1.645	2	11	19	0	20
1844	C	GRAVOL 1 50MG/ML INYECTABLE IM .IV - MEDIFARMA - CAJA X 3 UND	12	0	29	3	2	1.645	2	11	19	0	20
1845	C	GRAVOL A/P 75 MG CAPSULA - MEDIFARMA - CAJA X 84 UND - (DIMENHIDRINATO)	12	0	29	3	2	1.645	2	11	19	0	20
1846	C	GUANTES QUIRURGICOS TOP MEDIC 8 - D.D LAS AMERICAS - CAJA X 50 UND	12	0	29	3	2	1.645	2	11	19	0	20
1847	C	HADENSA POMADA - TUBO X 15G - FERRER	12	0	29	3	2	1.645	2	11	19	0	20
1848	C	HIOSCINA BUTIL BROMURO 10MG TABLETA - AC FARMA - CAJA X 100 UND	12	0	29	3	2	1.645	2	11	19	0	20
1849	C	IBUSOFT 400 TABLETA RECUBIERTA - EMCURE - CAJA X 10 UND	12	0	29	3	2	1.645	2	11	19	0	20
1850	C	ITRACONAZOL 100MG CAPSULA - IQ FARMA - CAJA X 100 UND	12	0	29	3	2	1.645	2	11	19	0	20
1851	C	JABON INTIMO LACTACYD DELICATA PRO BIO - FRASCO X 200 ML - SANOFI - (MORADO)	12	0	29	3	2	1.645	2	11	19	0	20
1852	C	JABON JOHNSON DAILY CARE ROSAS Y SANDALO - BARRA X 110 GR - J&J - PACK X 3 UND	12	0	29	3	2	1.645	2	11	19	0	20
1853	C	JABON LIQUIDO JOHNSON RECIEN NACIDO - FRASCO X 200 ML - J&J	12	0	29	3	2	1.645	2	11	19	0	20
1854	C	JABON MONCLER ANTIBACTERIAL MICELAR HIDRATANTE - BARRA X 145 G - CALA	12	0	29	3	2	1.645	2	11	19	0	20
1855	C	JABON NEKO FRESH - BARRA X 125 GR - J&J - PACK X 3 UND	12	0	29	3	2	1.645	2	11	19	0	20
1856	C	JANUMET 50/1000 MG COMPRIMIDO - MSD - CAJA X 28 UND	12	0	29	3	2	1.645	2	11	19	0	20
1857	C	KELEXYN 500MG TABLETA - DROPEAC - CAJA X 100 UND	12	0	29	3	2	1.645	2	11	19	0	20
1858	C	KETSIC 100MG TABLETA - LABOFAR - CAJA X 30 UND	12	0	29	3	2	1.645	2	11	19	0	20
1859	C	LAXATAB TABLETA - INTIPHARMA - CAJA X 100 UND / (LAXANTE - PICOSULFATO SODICO 5MG)	12	0	29	3	2	1.645	2	11	19	0	20
1860	C	LAXULOSA 3.33G/5ML SOL ORAL - FRASCO X 120 ML - ROXFARMA (LACTULOSA)	12	0	29	3	2	1.645	2	11	19	0	20
1861	C	LEVADURA DE CERVEZA X 500 MG TABLETA - SHERFARMA - CAJA X 100 UND	12	0	29	3	2	1.645	2	11	19	0	20
1862	C	LEXIN 250MG/5ML SUSPENSION - FRASCO X 60ML - AC FARMA	12	0	29	3	2	1.645	2	11	19	0	20
1863	C	LISTERINE ANTICARIES ZERO ALCOHOL - FRASCO X 500 ML - J&J	12	0	29	3	2	1.645	2	11	19	0	20

1864	C	MACRODANTINA XR 100 TABLETA - MEDIFARMA - CAJA X 60 UND	12	0	29	3	2	1.645	2	11	19	0	20
1865	C	MADDRE DHA CAPSULA BLANDA - HERSIL FRASCO X 30 UND	12	0	29	3	2	1.645	2	11	19	0	20
1866	C	MEJORAL TABLETA - MEDIFARMA - CAJA X 200 UND	12	0	29	3	2	1.645	2	11	19	0	20
1867	C	MEJORAX 500 MG TABLETA RECUBIERTA - MEDIFARMA - CAJA X 100 UND	12	0	29	3	2	1.645	2	11	19	0	20
1868	C	MENTHOLATUM UNGUENTO - LATA X 18G - MEDIFARMA - CAJA X 12 UND	12	0	29	3	2	1.645	2	11	19	0	20
1869	C	MENTHOLATUM UNGUENTO - LATA X 5G - MEDIFARMA - CAJA X 24 UND	12	0	29	3	2	1.645	2	11	19	0	20
1870	C	METROZOL OVULO VAGINAL - CAJA X 60 UND - MEDIFARMA - (METRONIDAZOL 500MG+CLOTRIMAZOL 100MG+LIDOCAINA 7MG)	12	0	29	3	2	1.645	2	11	19	0	20
1871	C	MORDEDOR SONAJERO TRIANGULO - TUINIES /22336	12	0	29	3	2	1.645	2	11	19	0	20
1872	C	NASTIZOL COMPOSITUM FORTE COMPRIMIDO - BAGO - CAJA X 150 UND	12	0	29	3	2	1.645	2	11	19	0	20
1873	C	NASTIZOL COMPOSITUM NF ANTIGRI PAL COMPRIMIDO - BAGO - CAJA X 200 UND	12	0	29	3	2	1.645	2	11	19	0	20
1874	C	NAT C 1000 TABLETA - MEGA WE CARE - FRASCO X 30 UND	12	0	29	3	2	1.645	2	11	19	0	20
1875	C	NAT C ESTER POLVO SOLUCION ORAL - SOBRE X 2.52MG - MEGA WE CARE - CAJA X 30 UND - (NARANJA / VIT C 1000MG)	12	0	29	3	2	1.645	2	11	19	0	20
1876	C	NERVOZOL PLUS 35MG + 450MG TABLETA - CAFERMA - CAJA X 100 UND	12	0	29	3	2	1.645	2	11	19	0	20
1877	C	NESTUM 5 CEREALES - CAJA X 350 G - NESTLE - (+ DE 6 MESES)	12	0	29	3	2	1.645	2	11	19	0	20
1878	C	NEURYL 2 MG COMPRIMIDO - BAGO - CAJA X 120 UND / CONTROLADO	12	0	29	3	2	1.645	2	11	19	0	20
1879	C	NEURYL GOTAS - FRASCO X 20 ML - BAGO / CONTROLADO	12	0	29	3	2	1.645	2	11	19	0	20
1880	C	NORMAGUT 250MG CAPSULA - MEGA WE CARE - CAJA X 10 UND	12	0	29	3	2	1.645	2	11	19	0	20
1881	C	OMETRON TABLETA - INFERMED - CAJA X 100 UND - (OMEPRAZOL 20MG)	12	0	29	3	2	1.645	2	11	19	0	20
1882	C	ORIFLOW DUO CAPSULA - DIPHASAC - CAJA X 30 UND	12	0	29	3	2	1.645	2	11	19	0	20
1883	C	OSEOKIDI FORTE SUSPENSION ORAL - FRASCO X 180 ML - INTIPHARMA	12	0	29	3	2	1.645	2	11	19	0	20
1884	C	OSTEOVIT JUNIOR FRESA SUSPENSION FRASCO X 180 ML - HERSIL	12	0	29	3	2	1.645	2	11	19	0	20
1885	C	PACK JABON INTIMO NOSOTRAS FRESCURA EXTREMA - FRASCO X 200ML - (HIERBABUENA) + PAÑITOS X 10 UND	12	0	29	3	2	1.645	2	11	19	0	20
1886	C	PACK JABON INTIMO NOSOTRAS HERBAL - FRASCO X 200ML - (CAMELIA Y ALOE VERA) + PAÑITOS X 10 UND	12	0	29	3	2	1.645	2	11	19	0	20
1887	C	PARAMIDOL MIGRAÑA TABLETA - MARKOS - CAJA X 100 UND	12	0	29	3	2	1.645	2	11	19	0	20
1888	C	PREDCORT 25MG/5ML SOLUCION ORAL - FRASCO X 60ML - MARKOS	12	0	29	3	2	1.645	2	11	19	0	20

1889	C	PRESERVATIVO GENTS ANATOMICO X 3 UND - MEDIFARMA - CAJA X 24 UND	12	0	29	3	2	1.645	2	11	19	0	20
1890	C	PRESERVATIVO GENTS CON AROS X 3 UND - MEDIFARMA - CAJA X 24 UND	12	0	29	3	2	1.645	2	11	19	0	20
1891	C	PRESERVATIVO GENTS MENTA X 3 UND - MEDIFARMA - CAJA X 24 UND	12	0	29	3	2	1.645	2	11	19	0	20
1892	C	PRESERVATIVO PIEL AROS X 3 UND - APRO - CAJA X 24 UND	12	0	29	3	2	1.645	2	11	19	0	20
1893	C	PRESERVATIVO PIEL FANTASIA MENTA X 3 UND - APRO - CAJA X 24 UND	12	0	29	3	2	1.645	2	11	19	0	20
1894	C	PROCICAR NF CREMA X 60 GR - MEDIHEALTH	12	0	29	3	2	1.645	2	11	19	0	20
1895	C	PROSTASIL 0.5 MG CAPSULA BLANDA - HERSIL - CAJA X 30 UND	12	0	29	3	2	1.645	2	11	19	0	20
1896	C	PROSTASIL PLUS 0.5 MG + 0.4 MG CAPSULA BLANDA - HERSIL - CAJA X 30 UND	12	0	29	3	2	1.645	2	11	19	0	20
1897	C	PROTECTORES DIARIOS NOSOTRAS FLEXIBLES (PH BALANCEADO) - CAJA X 150 UND	12	0	29	3	2	1.645	2	11	19	0	20
1898	C	RILATEN TABLETA - MENARINI - CAJA X 30 UND	12	0	29	3	2	1.645	2	11	19	0	20
1899	C	RUPAFIN 10 MG CAJA X 10 COMPRIMIDO - ITALFARMACO	12	0	29	3	2	1.645	2	11	19	0	20
1900	C	SECNIZOL - SACHET X 2G - INTIPHARMA - CAJA X 1 UND	12	0	29	3	2	1.645	2	11	19	0	20
1901	C	SET BEAUTY BLISTER GRANDE ARIEL - GELATTI / 52122 - 225692 - (3 ESMALTES + 2 BRILLO LABIAL+ STICKERS)	12	0	29	3	2	1.645	2	11	19	0	20
1902	C	SET BEAUTY BLISTER GRANDE HELLO KITTY - GELATTI / 52405 - 225807 - (3 ESMALTES + 2 BRILLO LABIAL+ STICKERS)	12	0	29	3	2	1.645	2	11	19	0	20
1903	C	SHAMPOO 3 EN 1 PANTERA NEGRA - FRASCO X 350 ML - GELATTI / 52132 - 225653	12	0	29	3	2	1.645	2	11	19	0	20
1904	C	SHAMPOO 3 EN 1 THANOS - FRASCO X 350 ML - GELATTI / 51982 - 225659	12	0	29	3	2	1.645	2	11	19	0	20
1905	C	SHAMPOO DR. ZAIDMAN BABY MANZANILLA BRILLITOS - FRASCO X 400 ML - MEDIFARMA - (VERDE)	12	0	29	3	2	1.645	2	11	19	0	20
1906	C	SHAMPOO DR. ZAIDMAN BABY MANZANILLA BRILLITOS - FRASCO X 750 ML - MEDIFARMA - (VERDE)	12	0	29	3	2	1.645	2	11	19	0	20
1907	C	SHAMPOO DR. ZAIDMAN BABY ORIGINAL COSQUILLITAS - FRASCO X 750 ML - MEDIFARMA - (AMARILLO)	12	0	29	3	2	1.645	2	11	19	0	20
1908	C	SHAMPOO HYS ALIVIO REFRESCANTE EUCALIPTO - SACHET X 18ML - P&G - TIRA X 12 UND	12	0	29	3	2	1.645	2	11	19	0	20
1909	C	SHAMPOO HYS COCONUT HIDRATAACION - FRASCO X 650ML - P&G - (DORADO)	12	0	29	3	2	1.645	2	11	19	0	20
1910	C	SHAMPOO HYS COCONUT HIDRATAACION - SACHET X 18ML - P&G - TIRA X 12 UND - (DORADO)	12	0	29	3	2	1.645	2	11	19	0	20
1911	C	SHAMPOO HYS CONTROL CASPA PROTECCION CAIDA (MARRON) - SACHET X 18ML - P&G - CAJA X 12 UND	12	0	29	3	2	1.645	2	11	19	0	20
1912	C	SHAMPOO HYS DERMO SENSITIVE - FRASCO X 375ML - P&G	12	0	29	3	2	1.645	2	11	19	0	20
1913	C	SHAMPOO HYS HUMECTACION/MOISTURE - FRASCO X 375ML - P&G - (CELESTE)	12	0	29	3	2	1.645	2	11	19	0	20

1914	C	SHAMPOO HYS LIMPIEZA RENOVADORA - FRASCO X 650ML - P&G - (AZUL)	12	0	29	3	2	1.645	2	11	19	0	20
1915	C	SHAMPOO HYS LIMPIEZA RENOVADORA - FRASCO X 700ML - P&G - (AZUL)	12	0	29	3	2	1.645	2	11	19	0	20
1916	C	SHAMPOO HYS LIMPIEZA RENOVADORA - SACHET X 18ML - P&G - TIRA X 12 UND - (AZUL)	12	0	29	3	2	1.645	2	11	19	0	20
1917	C	SHAMPOO HYS MEN 3 EN 1 - FRASCO X 650ML - P&G - (AZUL)	12	0	29	3	2	1.645	2	11	19	0	20
1918	C	SHAMPOO HYS MEN OLD SPICE - FRASCO X 650ML - P&G - (AZUL)	12	0	29	3	2	1.645	2	11	19	0	20
1919	C	SHAMPOO HYS SUAVE MANEJABLE 2 EN 1 - SACHET X 18ML - P&G - TIRA X 12 UND - (FUCSIA)	12	0	29	3	2	1.645	2	11	19	0	20
1920	C	SHAMPOO JOHNSON FRAGANCIA PROLONGADA - FRASCO X 200 ML - J&J - (AZUL)	12	0	29	3	2	1.645	2	11	19	0	20
1921	C	SHAMPOO JOHNSON FUERZA Y VITAMINA - FRASCO X 200 ML - J&J - (MORADO)	12	0	29	3	2	1.645	2	11	19	0	20
1922	C	SHAMPOO JOHNSON GOTAS DE BRILLO - FRASCO X 200 ML - J&J - (ROSA)	12	0	29	3	2	1.645	2	11	19	0	20
1923	C	SHAMPOO ORIGINAL/NEUTRO - FRASCO X 1 LT - TUINIES / 27600	12	0	29	3	2	1.645	2	11	19	0	20
1924	C	SHAMPOO PANTENE LISO EXTREMO - FRASCO X 400 ML - P&G - (PLOMO)	12	0	29	3	2	1.645	2	11	19	0	20
1925	C	SHAMPOO PANTENE MCELAR PRO-V - FRASCO X 400 ML - P&G - (TRANSPARENTE ROSA)	12	0	29	3	2	1.645	2	11	19	0	20
1926	C	SHAMPOO TIO NACHO ULTRAHIDRATANTE NUTRICION - FRASCO X 415 ML- GENOMMALAB - (C/COCO - BLANCO)	12	0	29	3	2	1.645	2	11	19	0	20
1927	C	SUPER BIBERON MICKY C/ASAS 12 ONZ - TUINIES /18027/19984	12	0	29	3	2	1.645	2	11	19	0	20
1928	C	TALCO JOHNSON BABY ORIGINAL - FRASCO X 400ML	12	0	29	3	2	1.645	2	11	19	0	20
1929	C	TALCO JOHNSON BABY ORIGINAL - FRASCO X 600ML - J&J - (ROSADO)	12	0	29	3	2	1.645	2	11	19	0	20
1930	C	TAPSIN MIGRAÑA TABLETA - MAVER - CAJA X 100 UND	12	0	29	3	2	1.645	2	11	19	0	20
1931	C	TAPSIN PLUS NOCHE KION SOL ORAL - SOBRE X 5G - MAVER - CAJA X 60 UND - (MORADO)	12	0	29	3	2	1.645	2	11	19	0	20
1932	C	TERBIFUN 1% SOLUCION TOPICA - FRASCO X 30 ML - CAFERMA - (TERBINAFINA CLORHIDRATO)	12	0	29	3	2	1.645	2	11	19	0	20
1933	C	TOALLITAS HUMEDAS NINET SUAVE CUIDADO SESAMO - BOLSA X 180 UND	12	0	29	3	2	1.645	2	11	19	0	20
1934	C	TOALLITAS HUMEDAS REFILL FROZEN - TUINIES - BOLSA X 100 UND / 20104 - (C/TAPA)	12	0	29	3	2	1.645	2	11	19	0	20
1935	C	TOBRAZOL DX SUSPENSION OFTALMICA - FRASCO X 5 ML - LANSIER	12	0	29	3	2	1.645	2	11	19	0	20
1936	C	TRES B 10 000 SOLUCION INYECTABLE X 2ML - MEDIFARMA - CAJA X 1 UND	12	0	29	3	2	1.645	2	11	19	0	20
1937	C	TRETOCHECK 10 MG CAPSULA BLANDA - BONAPHARM - CAJA X 30 UND - (ISOTRETINOINA)	12	0	29	3	2	1.645	2	11	19	0	20

1938	C	TSEPROS M 2MG + 500MG TABLETA - CAFERMA - CAJA X 30 UND	12	0	29	3	2	1.645	2	11	19	0	20
1939	C	UNOTIL 500MG TABLETA - THEFAR - CAJA X 10 UND	12	0	29	3	2	1.645	2	11	19	0	20
1940	C	VITA C CON CURCUMA, KION, CAMU CAMU - POTE X 300 GR - LSF / 2165	12	0	29	3	2	1.645	2	11	19	0	20
1941	C	VITAMINA C 500MG TABLETA MASTICABLE - DROPE SAC - FRASCO X 60 UND	0	0	29	3	0	1.645	2	11	19	0	19
1942	C	VIVACTIV POLVO - SUNLIFE - CAJA X 34 SOBRES	0	0	29	3	0	1.645	2	11	19	0	19
1943	C	XILONEST JALEA - TUBO X 30 GR - MEDIFARMA - (LIDOCAINA AL 2%)	0	0	29	3	0	1.645	2	11	19	0	19
1944	C	BETAMARK 24MG TABLETA - MARKOS - CAJA X 40 UND - (BETAHISTINA DICLORHIDRATO)	0	0	29	3	0	1.645	2	11	19	0	19
TOTAL			362940										

Anexo 11: Cotización Carretilla Hidráulica



MOVITECNICA S.A / RUC: 20100172543
 Oficina: Calle Elias Aguirre Nro. 605 Dpto. 402, Lima - Lima - Miraflores
 Almacén y Servicio Técnico: Calle Pacto Andino 224, Lima - Lima - Chorrillos
 Teléfonos: (+511) 566 8808 / Anexo de Fax: 242
 www.movitecnica.com.pe / ventas@movitecnica.com.pe

COTIZACION DE VENTAS

COTIZACIÓN NRO: 2403572

Lima, Miércoles, 12 de Junio del 2024

SEÑORES :

POLLERIAS BRASA NORTE S.A.C.

AV. SAN MARTIN NRO. 128 CHICLAYO POMALCA LAMBAYEQUE

RUC : 20612503789

N° DE REQ.:

TELEFONO : 935838916

ATENCION : Laura Araujo

Estimado Cliente:

Agradecemos su preferencia a la presente y detallamos nuestra mejor oferta por los siguientes items, dándoles las gracias por pensar en MOVITECNICA:

ITEM	DESCRIPCIÓN	U.M.	CANTIDAD	PRECIO UNITARIO	V.VENTA TOTAL
1	CARRETILLA HIDRAULICA BRIMA 685x1220MM 2.5TN BF-III R/NYLON	UND	1.00	334.29	334.29
	Marca : BRIMA Modelo : BF-III Capacidad : 2.5 Ton (2500 Kg) Longitud : 1220mm Ancho : 685mm. Ruedas : Nylon Incluye: *Certificado de garantía 1 año en condiciones normales de usoAdicionalmente contamos con: *Stock de repuestos originales *Servicio técnico especializado y certificado				
2	CARRETILLA HIDRAULICA BRIMA 685x1220MM 2.5TN BF-III R/PU	UND	1.00	344.46	344.46
	Marca : BRIMA Modelo : BF-III Capacidad : 2.5 Ton (2500 Kg) Longitud : 1220mm Ancho : 685mm. Ruedas : Poliuretano Incluye: *Certificado de garantía 1 año en condiciones normales de uso Adicionalmente contamos con: *Stock de repuestos originales *Servicio técnico especializado y certificado				
				SUB TOTAL : USD	678.75
				IMPUESTOS (18 %) : USD	122.18
				TOTAL : USD	800.93

CONDICIONES COMERCIALES

TIEMPO DE ENTREGA:	2 días de recibida su oprden	
FORMA DE PAGO:	Contado	
LUGAR DE ENTREGA::	ALMACENES MOVITECNICA	
OBSERVACIONES:	BRIMA	VALIDEZ DE LA OFERTA: 15 Días

Anexo 10: Plano mejorado

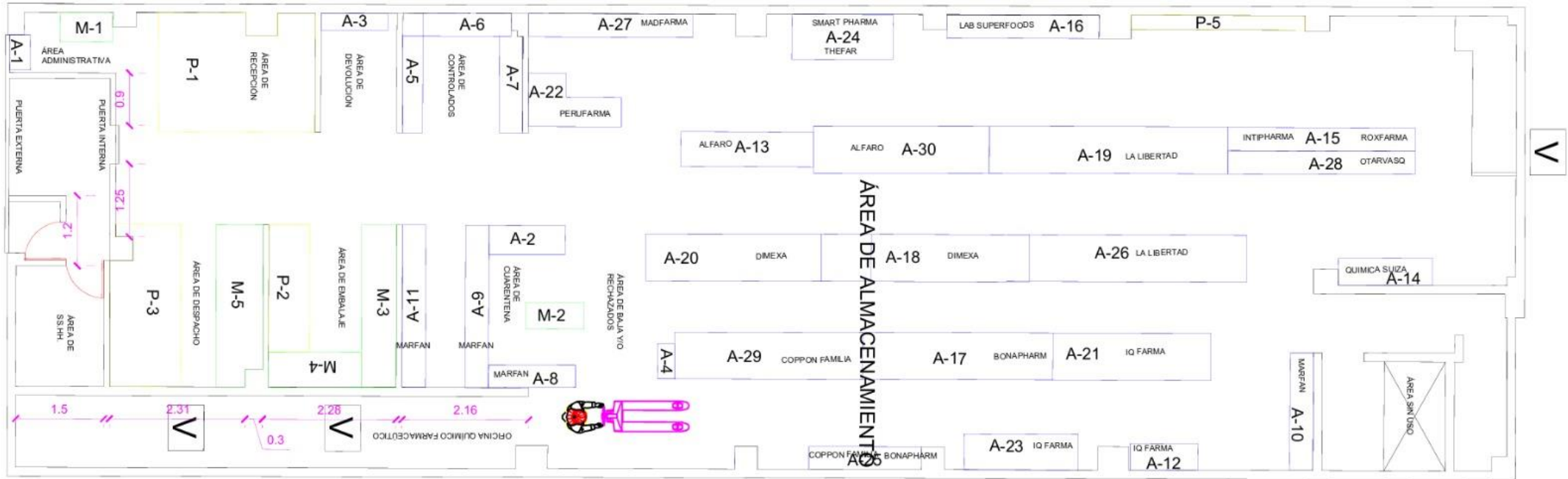

Anexo 12: Inversión de mejora

Propuesta	Recurso	Cantidad	C. Uni	Total	Depr. Mensual	
Modelo de la revisión periódica	Laptop	3	S/ 5,499.00	S/ 16,497.00	S/	123.73
	Impresora	1	S/ 1,049.00	S/ 1,049.00	S/	7.87
	Escritorio	3	S/ 239.00	S/ 717.00	S/	5.38
	Licencia de oracle Crystal Ball	1	S/ 4,085.00	S/ 4,085.00		
	Sillas	3	S/ 168.00	S/ 504.00	S/	3.75
Sistema ERP	Sueldo 3 especialistas	3	S/ 2,500.00	S/ 7,500.00		
	Servidor	12	S/ 550.00	S/ 6,600.00		
	Licencia	12	S/ 250.00	S/ 3,000.00		
	Capacitacion de software	12	S/ 150.00	S/ 1,800.00		
	Mouse	3	S/ 38.00	S/ 114.00		
Adquisición de transpaleta manual	Caja Organizadora #200 164L	3	S/ 89.80	S/ 269.40		
	Transpaleta manual Jungheinrich AM 22 Versión Angosta	2	S/ 1,312.50	S/ 2,625.00	S/	19.36
Gestión de almacenes	Gestión de almacenes e inventarios (ISIL)	3 sesiones	S/ 546.00	S/ 1,638.00		
	Preparación de pedidos (Euroinnova)	190 horas	S/ 2,320.00	S/ 2,320.00		
TOTAL			S/ 20,198.60	S/ 51,612.80	S/	160.09

Fuente: Elaboración propia

Anexo 13: Depreciación de equipos

AREA DE TRABAJO	CANT.	IMPORTE	TIEMPO(MES ES)	Valor residual	DEPRECIACION	DEPERCIACION TOTAL
Laptop	S/ 3.00	S/ 5,499.00	S/ 120.00	S/ 549.90	S/ 41.24	S/ 123.73
Impresora	S/ 1.00	S/ 1,049.00	S/ 120.00	S/ 104.90	S/ 7.87	S/ 7.87
Escritorio	S/ 3.00	S/ 239.00	S/ 120.00	S/ 23.90	S/ 1.79	S/ 5.38
Sillas	S/ 3.00	S/ 168.00	S/ 121.00	S/ 16.80	S/ 1.25	S/ 3.75
Transpaleta manual Jungheinrich AM 22 Versión Angosta	S/ 2.00	S/ 1,312.50	S/ 122.00	S/ 131.25	S/ 9.68	S/ 19.36

Fuente: Elaboración propia

Anexo 14: Costos de mejora

Propuesta	Recurso	Cantidad	C. Uni	Total
Modelo de la revisión periódica	Paq. Papel bond	2	S/ 19.00	S/ 38.00
	Caja de lapiceros (50 un.)	1	S/ 40.00	S/ 40.00
Capacitaciones	Paq. Papel bond	2	S/ 100.00	S/ 200.00
	Caja de lapiceros (50 un.)	1	S/ 40.00	S/ 40.00
	Alquiler de equipo proyector	254 horas	S/ 100.00	S/ 100.00
	Productos para capacitación	1	S/ 450.00	S/ 450.00
	Refrigerio para trabajadores participantes	6 unidades	S/ 15.00	S/ 90.00
	Pago del encargado	1	S/ 400.00	S/ 400.00
TOTAL			S/ 1,164.00	S/ 1,358.00

Fuente: Elaboración propia

Anexo 15: Cotizaciones



OPORTA | ENVÍO GRATIS

★★★★★ 4.5 (17) [Hacer una pregunta](#)

Laptop HP EliteBook 660 G11 de 16"

Empoderamiento de los trabajadores híbridos

- Procesador Intel® Core™ Ultra 7
- Windows 11 Pro
- Unidad de estado sólido PCIe® Gen4 NVMe™ TLC M.2 de 1TB
- 16

[\(Ver más especificaciones\)](#)

SUPERPROMO AHORRE \$/ 500.00 (8.3%)
\$/ 5,499.00

Agregar al Carrito

En tendencia 108 vistas en la última semana!

[Verificado y entregado por INCOMERCIO](#) [Envío Gratis](#) [Compra Seguro](#)

● Disponible

[Consulta disponibilidad de envío >](#)

Comparar A242SLT

Fuente: HP



IMPRESORA EPSON MULTIFUNCIONAL L5590 ECOTANK (C11CK57303) WIFI / ETHERNET / FAX / ADF

SKU: 6210981

Normal ~~\$/ 1,799~~
 Internet **\$/ 1,049**

-42%

COLOR: Negro



- 1 + **Agregar al carro**

Vendido por **INFORMATICA DATAPLUS S.A.C.**

Fuente: Ripley

art > Muebles > Oficina > Escritorios

Escritorio Málaga Orange

ORANGE | SKU: 111352 Compartir

Despacho desde 24 hrs

Tarjeta **oh!** **S/ 229** -14% **TOP VENTAS**

Págalo en 3 cuotas de S/ 90.03

Precio online **S/ 239** -11%

Precio lista **S/ 269**

1 **Agregar** Feedback

Métodos de entrega

- Despacho programado**
Desde el 26 de ago, a partir de S/34.99
[Calcular >](#)
- Despacho express**
[Selecciona tu ubicación](#) para ver disponibilidad.
[Ver distritos >](#)
- Retiro en tienda y otros puntos**
Retíralo a partir de mañana Gratis
[Ver tiendas >](#)

¡Compra con tranquilidad! Tienes hasta 90 días desde la recepción de tu producto para realizar tus cambios y devoluciones...

Fuente: Plaza Ve

Decohogar > Organización del Hogar > Cajas Organizadoras

POLINPLAST

Caja POLINPLAST Megacaja N° 200 Con Ruedas

A partir de:

3 un S/89.80 x un

1 un S/89.90

oh! Calcula tus cuotas con tarjeta oh!

Agregar

Fuente: Plaza Ve