

**A** CORTE 1-1  
ESCALA 1/25

**B** CORTE 2-2  
ESCALA 1/25

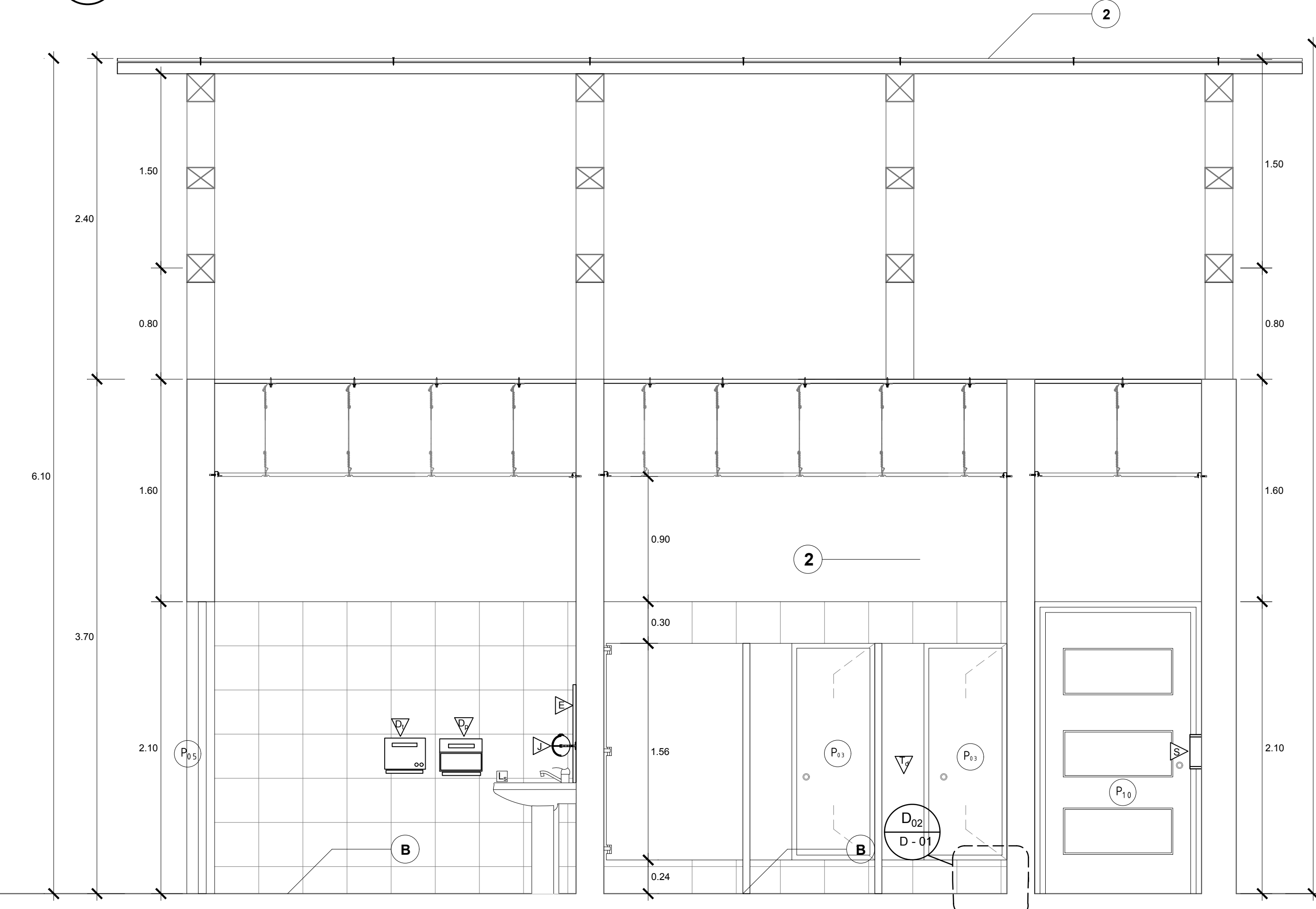

**C** CORTE 3-3  
ESCALA 1/25

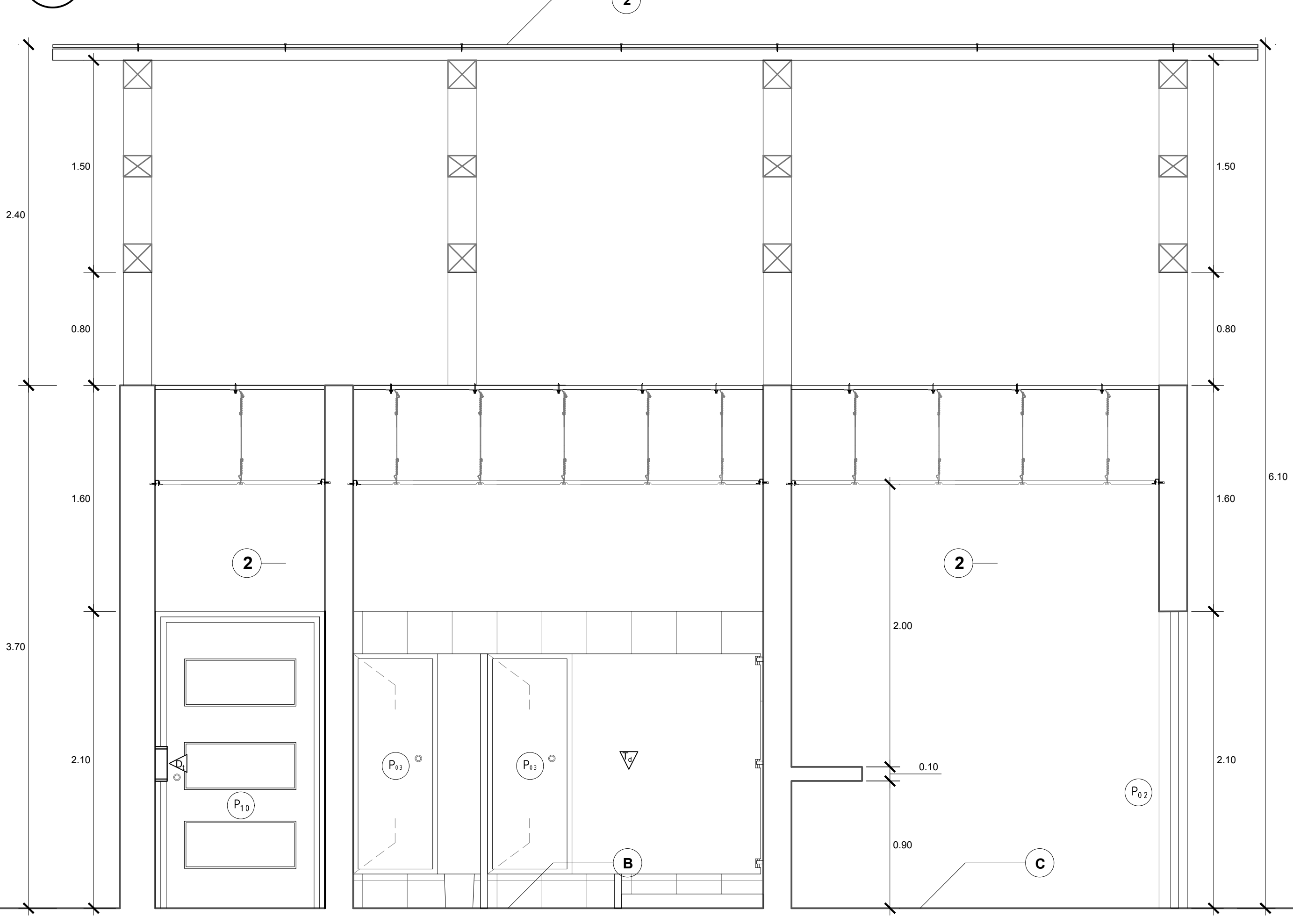

**D** CORTE 4-4  
ESCALA 1/25

**ACABADOS**

A	DE CEMENTO PULIDO
B	DE PORCELANATO 30X30
C	DE PORCELANATO 60X60
D	BLOQUES DE CONCRETO
E	DE PIEDRA LAJA TIPO PIZARRA
F	GRASS

**REVOQUES**

A	BLOQUES DE CONCRETO
B	ENLUCIDO DE CEMENTO - TARRAJEO

**MUROS**

1	LADRILLO CARAVISTA
2	PINTURA LATEX

**CIELORRASO Y TECHO**

1	LOSA DE CONCRETO
2	POLICARBONATO DE 16 MM

**CUADRO DE VANOS**

TIPO	MEDIDAS			
	ANCHO	ALTURA	ALFEIZER	
PUERTA	P <sub>02</sub>	1.00	2.10	- - -
	P <sub>03</sub>	0.60	1.80	- - -
	P <sub>05</sub>	0.90	2.10	- - -
	P <sub>10</sub>	1.80	2.10	- - -
VANOS	V <sub>04</sub>	4.30	0.70	2.30
	V <sub>15</sub>	1.50	0.70	2.30
	V <sub>17</sub>	2.60	0.70	2.30

**LEYENDA**

**NOMENCLATURA DE AMBIENTE**

**NOMBRE DEL AMBIENTE**

000 NPT+0.00

A1A1 ACABADO CIELORRASO Y TECHO

ACABADO REVOQUES

ACABADO MURO

ACABADO PISO

**CODIFICACIÓN DEL AMBIENTE**

**SIMBOLOGÍA CORTE:**

00/01 NÚMERO DE CORTE

00/01 LÁMINA EN DONDE SE ENCUENTRA CORTE

00/01 SIMBOLOGÍA VENTANA

00/01 SIMBOLOGÍA PUERTA

00/01 CAMBIO DE MATERIALIDAD

00/01 CAMBIO DE NIVEL

**USAT**  
Universidad Católica  
Santo Toribio de Mogrovejo

**ESCUELA PROFESIONAL DE ARQUITECTURA**

**TESIS PARA OPTAR EL TÍTULO DE ARQUITECTO**

**TÍTULO:**

**DISEÑO DE UNA FÁBRICA DESTINADA A LOS PROCESOS CAFETALEROS EN EL DISTRITO DE LONJA GRANDE - SECTOR SAN JUAN**

**UNIVERSIDAD CATOLICA SANTO TORIBIO DE MOGROVEJO**

**"FPC"**

**ELABORADO POR:**

**YEMELY VIOLETA REINGPO GARCIA**

**ASESOR PRINCIPAL:**

**MGTR. ARO' CÉSAR FERNANDO JIMÉNEZ ZULOETA**  
CAP. 8892

**PLANO CLAVE:**

**DESCRIPCIÓN:**

**D-01. PLANO DESARROLLO SSHH Y DETALLES.**

**D-02. DESARROLLO CORTE 1-1, 2-2, 3-3, 4-4.**

**D-03. DESARROLLO CORTE 5-5, 6-6, 7-7, 8-8.**

**D-04. DESARROLLO CORTE 9-9, 10-10, ELEVACION 1 Y 2.**

**D-05. DESARROLLO DETALLES DE TECHO DE POLICARBONATO.**

**D-06. DESARROLLO DE ESCALERA NIVEL 1,2 Y ESTRUCTURAL.**

**D-07. DESARROLLO CORTE 1-1 Y DETALLES.**

**D-08. DESARROLLO CORTE 2-2 Y DETALLES.**

**UBICACIÓN:**

**D 2/08**

**FECHA:**

**DICIEMBRE / 2019**

**02**