

| APARATOS SANITARIOS | CANTIDAD | UH    | SEGUN TABLA GP |      |
|---------------------|----------|-------|----------------|------|
| Inodoro             | 2        | 10    | UH             | GP   |
| Lavatorio           | 1        | 2     | 12             | 0.38 |
|                     |          | 12 UH | Ø=3/4"         |      |

| APARATOS SANITARIOS | CANTIDAD | UH    | SEGUN TABLA GP |      |
|---------------------|----------|-------|----------------|------|
| Inodoro             | 2        | 10    | UH             | GP   |
| Lavatorio           | 1        | 2     | 12             | 0.38 |
|                     |          | 12 UH | Ø=3/4"         |      |

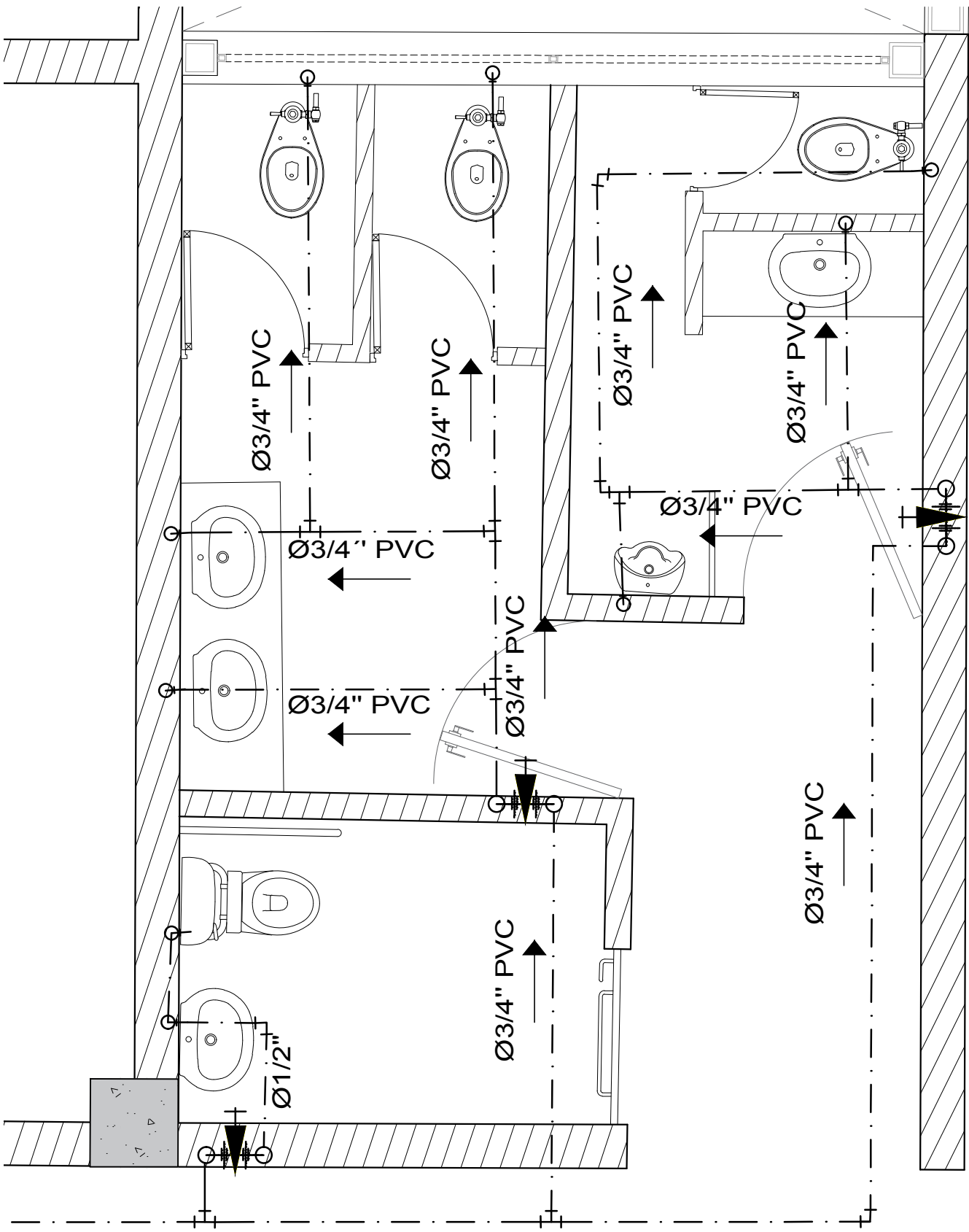

| APARATOS SANITARIOS | CANTIDAD | UH   | SEGUN TABLA GP |      |
|---------------------|----------|------|----------------|------|
| Inodoro             | 1        | 5    | UH             | GP   |
| Lavatorio           | 1        | 2    | 7              | 0.28 |
|                     |          | 7 UH | Ø=1/2"         |      |

| APARATOS SANITARIOS | CANTIDAD | UH    | SEGUN TABLA GP |      |
|---------------------|----------|-------|----------------|------|
| Inodoro             | 2        | 10    | UH             | GP   |
| Lavatorio           | 2        | 4     | 14             | 0.42 |
|                     |          | 14 UH | Ø=3/4"         |      |

| APARATOS SANITARIOS | CANTIDAD | UH    | SEGUN TABLA GP |      |
|---------------------|----------|-------|----------------|------|
| Inodoro             | 1        | 5     | UH             | GP   |
| Lavatorio           | 1        | 2     | 10             | 0.43 |
| Urinario            | 1        | 3     | Ø=3/4"         |      |
|                     |          | 10 UH |                |      |

## A INSTALACIONES SANITARIAS - SS.HH ADMINISTRACION 1

ESCALA 1/50

## B INSTALACIONES SANITARIAS - SS.HH ADMINISTRACION 2

ESCALA 1/50

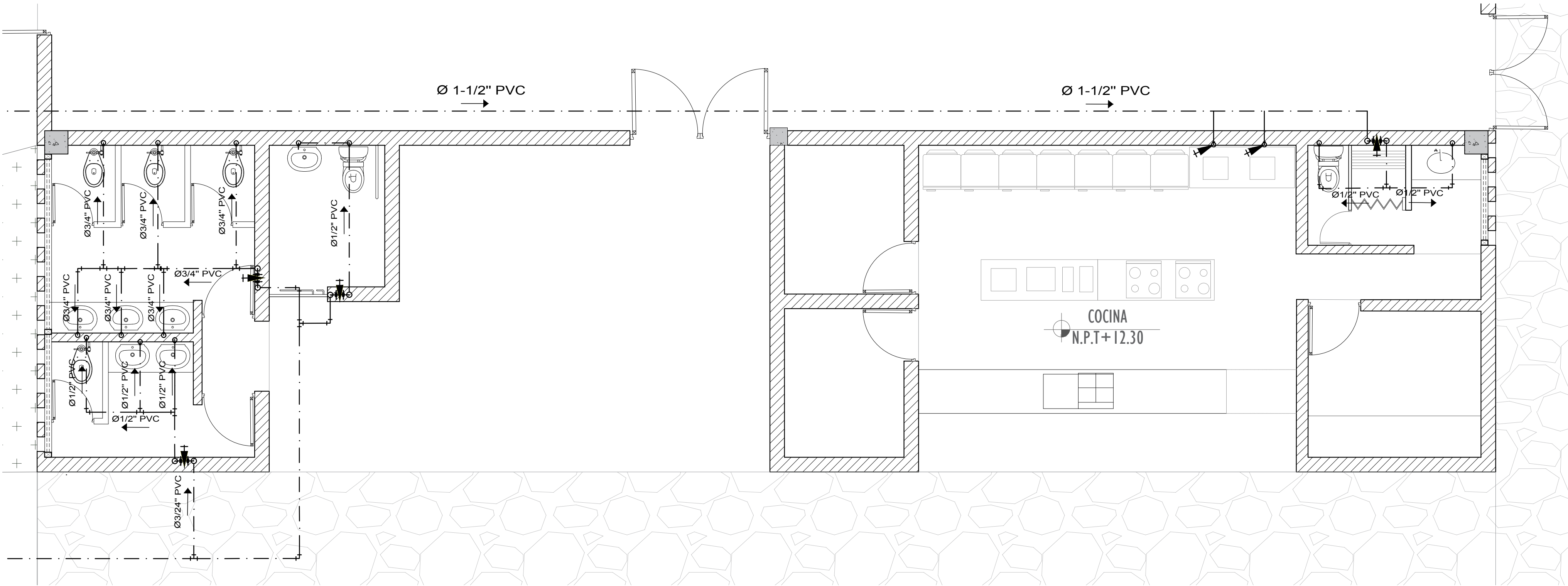

| APARATOS SANITARIOS | CANTIDAD | UH   | SEGUN TABLA GP |      |
|---------------------|----------|------|----------------|------|
| Inodoro             | 1        | 5    | UH             | GP   |
| Lavatorio           | 1        | 2    | 7              | 0.28 |
|                     |          | 7 UH | Ø=1/2"         |      |

| APARATOS SANITARIOS | CANTIDAD | UH    | SEGUN TABLA GP |      |
|---------------------|----------|-------|----------------|------|
| Inodoro             | 3        | 15    | UH             | GP   |
| Lavatorio           | 3        | 6     | 20             | 0.54 |
|                     |          | 21    | x              | 0.58 |
|                     |          | 22    | x=0.56         |      |
|                     |          | 21 UH | Ø=3/4"         |      |

| APARATOS SANITARIOS | CANTIDAD | UH   | SEGUN TABLA GP |      |
|---------------------|----------|------|----------------|------|
| Inodoro             | 1        | 5    | UH             | GP   |
| Lavatorio           | 2        | 4    | 9              | 0.32 |
|                     |          | 9 UH | Ø=1/2"         |      |

### ALTURA PARA ABASTECIMIENTO DE EQUIPOS SANITARIOS

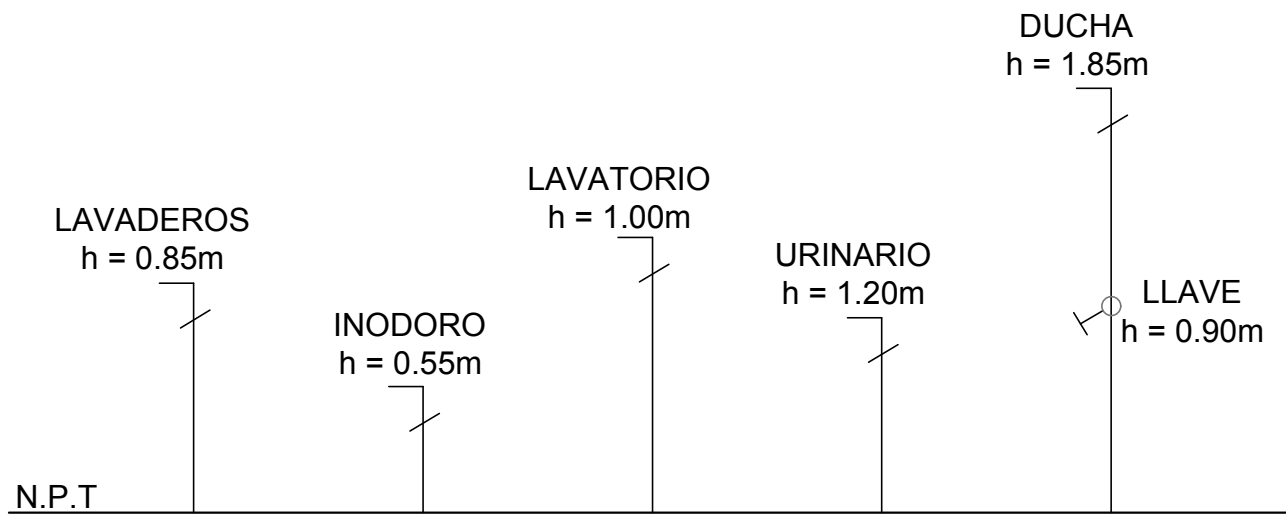

### DETALLE 1: TÍPICO DE ENCUENTRO DE TUBERIAS

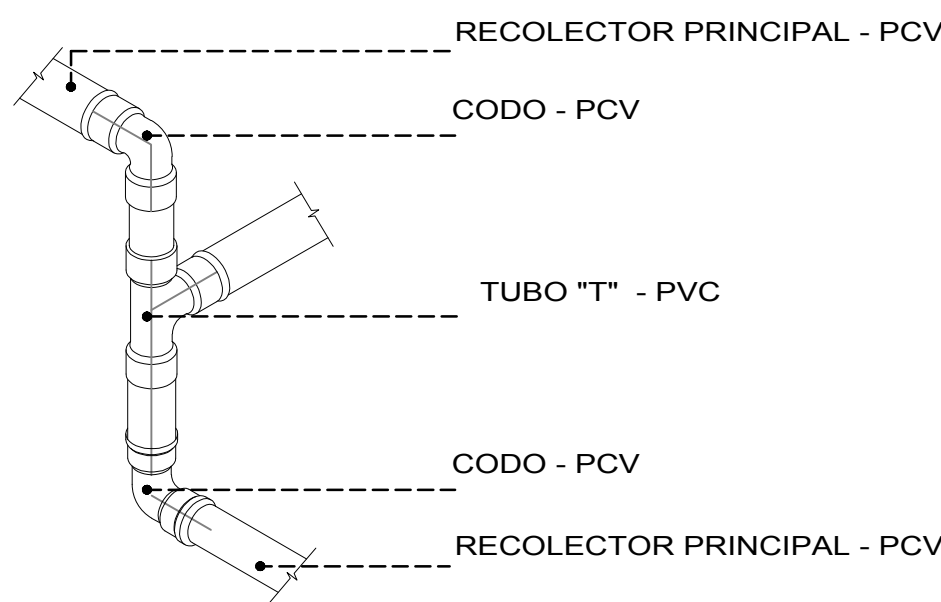

| LEYENDA |                          |
|---------|--------------------------|
| SÍMBOLO | DESCRIPCIÓN              |
|         | TUBERÍA DE AGUA FRÍA PVC |
|         | CODO 90°                 |
|         | CODO 90° SUBE            |
|         | CODO 90° BAJA            |
|         | TEE                      |
|         | VALVULA DE COMPUERTA     |
|         | REDUCCION                |



ESCUELA PROFESIONAL DE ARQUITECTURA

TESIS PARA OPTAR EL TÍTULO DE ARQUITECTO

TÍTULO:  
DISEÑO DE UNA FÁBRICA DESTINADA A LOS PROCESOS CAPELATEROS EN EL DISTRITO DE LONJA GRANDE - SECTOR SAN JUAN

UNIVERSIDAD CATOLICA SANTO TORIBIO DE MOGROVEJO

"FPC"

ELABORADO POR:

YEMELY VIOLETA RENGINO GARCIA

ASESOR PRINCIPAL:

MGTR. ARO' CÉSAR FERNANDO JIMÉNEZ ZULORTA CAP. 6892

PLANO CLAVE:

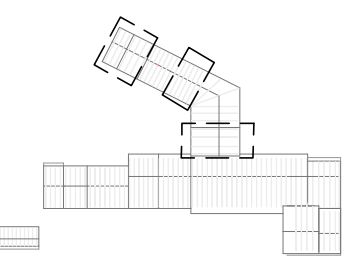

DESCRIPCIÓN:  
IS-01. INSTALACIONES SANITARIAS PRIMER NIVEL  
IS-02. INSTALACIONES SANITARIAS SEGUNDO NIVEL  
IS-03. INSTALACIONES SANITARIAS TERCER NIVEL  
IS-04. INSTALACIONES SANITARIAS DESARROLLO 1  
IS-05. INSTALACIONES SANITARIAS DESARROLLO 2  
IS-06. INSTALACIONES DESAGUE PRIMER NIVEL  
IS-07. INSTALACIONES DESAGUE SEGUNDO NIVEL  
IS-08. INSTALACIONES DESAGUE TERCER NIVEL  
IS-09. INSTALACIONES DESAGUE DESARROLLO 1  
IS-10. INSTALACIONES DESAGUE DESARROLLO 2  
IS-11. EVACUACIÓN PLUVIAL DESARROLLO PRODUCCIÓN 1  
IS-12. EVACUACIÓN PLUVIAL DESARROLLO SOCIAL 2  
IS-13. EVACUACIÓN PLUVIAL DESARROLLO SOCIAL 2

UBICACIÓN: IS 5/13

FECHA: DICIEMBRE / 2019

N° LÁMINAS

05